

# Каталог продукции НОВЫЕ ТЕХНОЛОГИИ



Архангельск (8182)63-90-72  
Астана (7172)727-132  
Астрахань (8512)99-46-04  
Барнаул (3852)73-04-60  
Белгород (4722)40-23-64  
Брянск (4832)59-03-52  
Владивосток (423)249-28-31  
Волгоград (844)278-03-48  
Вологда (8172)26-41-59  
Воронеж (473)204-51-73  
Екатеринбург (343)384-55-89

Иваново (4932)77-34-06  
Ижевск (3412)26-03-58  
Иркутск (395)279-98-46  
Казань (843)206-01-48  
Калининград (4012)72-03-81  
Калуга (4842)92-23-67  
Кемерово (3842)65-04-62  
Киров (8332)68-02-04  
Краснодар (861)203-40-90  
Красноярск (391)204-63-61  
Курж (4712)77-13-04  
Липецк (4742)52-20-81

Магнитогорск (3519)55-03-13  
Москва (495)268-04-70  
Мурманск (8152)59-64-93  
Набережные Челны (8552)20-53-41  
Нижний Новгород (831)429-08-12  
Новокузнецк (3843)20-46-81  
Новосибирск (383)227-86-73  
Омск (3812)21-46-40  
Орел (4862)44-53-42  
Оренбург (3532)37-68-04  
Пенза (8412)22-31-16

Пермь (342)205-81-47  
Ростов-на-Дону (863)308-18-15  
Рязань (4912)46-61-64  
Самара (846)206-03-16  
Санкт-Петербург (812)309-46-40  
Саратов (845)249-38-78  
Севастополь (8692)22-31-93  
Симферополь (3652)67-13-56  
Смоленск (4812)29-41-54  
Сочи (862)225-72-31  
Ставрополь (8652)20-65-13

Сургут (3462)77-98-35  
Тверь (4822)63-31-35  
Томск (3822)98-41-53  
Тула (4872)74-02-29  
Тюмень (3452)66-21-18  
Ульяновск (8422)24-23-59  
Уфа (347)229-48-12  
Хабаровск (4212)92-98-04  
Челябинск (351)202-03-61  
Череповец (8202)49-02-64  
Ярославль (4852)69-52-93

Киргизия (996)312-96-26-47    Казахстан (772)734-952-31    Таджикистан (992)427-82-92-69

<http://www.nttelecom.nt-rt.ru> || [nmh@nt-rt.ru](mailto:nmh@nt-rt.ru)

## AccuPractic/Metal 18/6-66 G Шкаф 19" аккумуляторный, серый, 18U 600\*600

## AccuPractic/Metal 18/6-66 B Шкаф 19" аккумуляторный, черный, 18U 600\*600

Шкафы аккумуляторные напольные серии AccuPractic/Metal предназначены для установки аккумуляторных батарей, источников бесперебойного питания, а также сетевого, телекоммуникационного, вспомогательного монтажного оборудования 19" стандарта, в соответствии с ГОСТ 28601.2 (МЭК297-2), внутри офисных и производственных помещений. Производятся из холоднокатанной листовой стали толщиной 1 - 2 мм. Передняя дверь распашная металлическая с перфорацией, запирается замком; может устанавливаться как с левой, так и с правой стороны. Задняя стенка - съемная с перфорацией, фиксируется замками. Боковины представлены в виде быстросъемных панелей с перфорацией, фиксируются замками. Ввод кабелей осуществляется через монтажные отверстия разных размеров в крыше и нижней полке шкафа, закрытые выламывающимися заглушками. Шкаф устанавливается на 4 шарнирные регулируемые ножки, что дает возможность эксплуатировать его даже на неровной поверхности. Комплект поставки - 1 полка, 4 шарнирные ножки и комплект винтов, шайб и гаек для сборки шкафа. Шкафы поставляются полуразобранными в компактной упаковке, состоящей из 3-х частей.)



Габариты изделия (ВхШхГ), мм	915х600х600
Полезная емкость, U	6
Вес изделия, кг	60
Макс. грузоподъемность, кг	1000
Макс. грузоподъемность полки, кг	300
Размеры упаковки (1 часть), мм	720х580х160
Размеры упаковки (2 часть), мм	940х620х215
Размеры упаковки (3 часть), мм	820х495х40



## AccuPractic/Metal 27/8-66 G Шкаф 19" аккумуляторный, серый, 27U 600\*600

## AccuPractic/Metal 27/8-66 B Шкаф 19" аккумуляторный, черный, 27U 600\*600

Шкафы аккумуляторные напольные серии AccuPractic/Metal предназначены для установки аккумуляторных батарей, источников бесперебойного питания, а также сетевого, телекоммуникационного, вспомогательного монтажного оборудования 19" стандарта, в соответствии с ГОСТ 28601.2 (МЭК297-2), внутри офисных и производственных помещений. Производятся из холоднокатанной листовой стали толщиной 1 - 2 мм. Передняя дверь распашная металлическая с перфорацией, запирается замком; может устанавливаться как с левой, так и с правой стороны. Задняя стенка - съемная с перфорацией, фиксируется замками. Боковины представлены в виде быстросъемных панелей с перфорацией, фиксируются замками. Ввод кабелей осуществляется через монтажные отверстия разных размеров в крыше и нижней полке шкафа, закрытые выламывающимися заглушками. Шкаф устанавливается на 4 шарнирные регулируемые ножки, что дает возможность эксплуатировать его даже на неровной поверхности. Комплект поставки - 2 полки, 4 шарнирные ножки и комплект винтов, шайб и гаек для сборки шкафа. Шкафы поставляются полуразобранными в компактной упаковке, состоящей из 3-х частей.



Габариты изделия (ВхШхГ), мм	1315х600х600
Полезная емкость, U	8
Вес изделия, кг	80
Макс. грузоподъемность, кг	1000
Макс. грузоподъемность полки, кг	300
Размеры упаковки (1 часть), мм	720х580х160
Размеры упаковки (2 часть), мм	1340х620х215
Размеры упаковки (3 часть), мм	1220х495х40



## AccuPractic/Metal 42/14-66 В Шкаф 19" аккумуляторный, черный, 42U 600\*600

## AccuPractic/Metal 42/14-66 G Шкаф 19" аккумуляторный, серый, 42U 600\*600

Шкафы аккумуляторные напольные серии AccuPractic/Metal предназначены для установки аккумуляторных батарей, источников бесперебойного питания, а также сетевого, телекоммуникационного, вспомогательного монтажного оборудования 19" стандарта, в соответствии с ГОСТ 28601.2 (МЭК297-2), внутри офисных и производственных помещений. Производятся из холоднокатанной листовой стали толщиной 1 - 2 мм. Передняя дверь распашная металлическая с перфорацией, запирается замком; может устанавливаться как с левой, так и с правой стороны. Задняя стенка - съемная с перфорацией, фиксируется замками. Боковины представлены в виде быстросъемных панелей с перфорацией, фиксируются замками. Ввод кабелей осуществляется через монтажные отверстия разных размеров в крыше и нижней полке шкафа, закрытые выламываемыми заглушками. Шкаф устанавливается на 4 шарнирные регулируемые ножки, что дает возможность эксплуатировать его даже на неровной поверхности. Комплект поставки - 3 полки, 4 шарнирные ножки и комплект винтов, шайб и гаек для сборки шкафа. Шкафы поставляются полуразобранными в компактной упаковке, состоящей из 4-х частей.



Габариты изделия (ВхШхГ), мм	1982x600x600
Полезная емкость, U	14
Вес изделия, кг	111
Макс. грузоподъемность, кг	1000
Макс. грузоподъемность полки, кг	300
Размеры упаковки (1 часть), мм	535x565x105
Размеры упаковки (2 часть), мм	550x660x140
Размеры упаковки (3 часть), мм	2000x620x280
Размеры упаковки (4 часть), мм	1860x450x45



## **BASIC MG18-66 В Шкаф 19" напольный 18U 600\*600, дверь со стеклом, черный**

## **BASIC MG18-66 G Шкаф 19" напольный 18U 600\*600, дверь со стеклом, серый**

Напольные разборные шкафы серии BASIC класса **эконом** предназначены для установки сетевого, телекоммуникационного, вспомогательного монтажного оборудования. Шкафы выполнены в 19" стандарте, в соответствии с требованиями ГОСТ 28601.2, МЭК297-2.

Основными элементами шкафов являются: каркас, состоящий из рам, дна, крыши и обшивки, состоящей из боковых и задней стенок и двери.

Рамы каркаса шкафа представляют собой стойки для монтажа оборудования и связи; имеют цельносварную конструкцию и могут регулироваться по глубине относительно дна и крыши. В дне и крыше имеются элементы для быстрой фиксации подводимых в шкаф кабелей.

Несъёмные боковые стенки с вентиляционными отверстиями в нижней и верхней части являются обшивкой и обеспечивают устойчивость шкафа по глубине.

Задняя съёмная панель конструктивно, в зависимости от типа двери, может быть выполнена цельнометаллической или перфорированной. Имеется замок для фиксации панели в корпусе в верхней части

Дверь имеет возможность как правой, так и левой навески, снабжена замками и может быть как со вставкой из тонированного стекла, так и металлической перфорированной. Угол открытия двери 180 градусов. В комплект к замкам входят по 2 ключа.

Все детали шкафа выполнены из стали толщиной 1,2 мм.



Размеры изделия (ШхГхВ), мм	600x600x860
Вес изделия, кг	32
Макс. грузоподъемность, кг	400
Макс. внутренняя глубина по макс. раздвинутым стойкам, мм	495
Размеры упаковки (1 часть), мм	575x565x70
Размеры упаковки (2 часть), мм	865x570x170
Размеры упаковки (3 часть), мм	880x605x50
Размеры упаковки (4 часть), мм	870x565x50



## **BASIC MG18-68 В Шкаф 19" напольный 18U 600\*800, дверь со стеклом, черный**

## **BASIC MG18-68 G Шкаф 19" напольный 18U 600\*800, дверь со стеклом, серый**

Напольные разборные шкафы серии BASIC класса **эконом** предназначены для установки сетевого, телекоммуникационного, вспомогательного монтажного оборудования. Шкафы выполнены в 19" стандарте, в соответствии с требованиями ГОСТ 28601.2, МЭК297-2.

Основными элементами шкафов являются: каркас, состоящий из рам, дна, крыши и обшивки, состоящей из боковых и задней стенок и двери.

Рамы каркаса шкафа представляют собой стойки для монтажа оборудования и связи; имеют цельносварную конструкцию и могут регулироваться по глубине относительно дна и крыши. В дне и крыше имеются элементы для быстрой фиксации подводимых в шкаф кабелей.

Несъемные боковые стенки с вентиляционными отверстиями в нижней и верхней части являются обшивкой и обеспечивают устойчивость шкафа по глубине.

Задняя съёмная панель конструктивно, в зависимости от типа двери, может быть выполнена цельнометаллической или перфорированной. Имеется замок для фиксации панели в корпусе в верхней части

Дверь имеет возможность как правой, так и левой навески, снабжена замками и может быть как со вставкой из тонированного стекла, так и металлической перфорированной. Угол открытия двери 180 градусов. В комплект к замкам входят по 2 ключа.

Все детали шкафа выполнены из стали толщиной 1,2 мм.



Размеры изделия (ШxГxВ), мм	600x800x860
Вес изделия, кг	38
Макс. грузоподъемность, кг	400
Макс. внутренняя глубина по макс. раздвинутым стойкам, мм	698
Размеры упаковки (1 часть), мм	575x765x70
Размеры упаковки (2 часть), мм	865x570x170
Размеры упаковки (3 часть), мм	880x605x50
Размеры упаковки (4 часть), мм	870x765x50



## **BASIC MG24-66 В Шкаф 19" напольный 24U 600\*600, дверь со стеклом, черный**

## **BASIC MG24-66 G Шкаф 19" напольный 24U 600\*600, дверь со стеклом, серый**

Напольные разборные шкафы серии BASIC класса **эконом** предназначены для установки сетевого, телекоммуникационного, вспомогательного монтажного оборудования. Шкафы выполнены в 19" стандарте, в соответствии с требованиями ГОСТ 28601.2, МЭК297-2.

Основными элементами шкафов являются: каркас, состоящий из рам, дна, крыши и обшивки, состоящей из боковых и задней стенок и двери.

Рамы каркаса шкафа представляют собой стойки для монтажа оборудования и связи; имеют цельносварную конструкцию и могут регулироваться по глубине относительно дна и крыши. В дне и крыше имеются элементы для быстрой фиксации подводимых в шкаф кабелей.

Несъёмные боковые стенки с вентиляционными отверстиями в нижней и верхней части являются обшивкой и обеспечивают устойчивость шкафа по глубине.

Задняя съёмная панель конструктивно, в зависимости от типа двери, может быть выполнена цельнометаллической или перфорированной. Имеется замок для фиксации панели в корпусе в верхней части

Дверь имеет возможность как правой, так и левой навески, снабжена замками и может быть как со вставкой из тонированного стекла, так и металлической перфорированной. Угол открытия двери 180 градусов. В комплект к замкам входят по 2 ключа.

Все детали шкафа выполнены из стали толщиной 1,2 мм.



Размеры изделия (ШхГхВ), мм	600x600x1125
Вес изделия, кг	42
Макс. грузоподъемность, кг	400
Макс. внутренняя глубина по макс. раздвинутым стойкам, мм	495
Размеры упаковки (1 часть), мм	575x565x70
Размеры упаковки (2 часть), мм	1130x570x170
Размеры упаковки (3 часть), мм	1145x605x50
Размеры упаковки (4 часть), мм	1135x565x50



## **BASIC MG24-68 В Шкаф 19" напольный 24U 600\*800, дверь со стеклом, черный**

## **BASIC MG24-68 G Шкаф 19" напольный 24U 600\*800, дверь со стеклом, серый**

Напольные разборные шкафы серии BASIC класса **эконом** предназначены для установки сетевого, телекоммуникационного, вспомогательного монтажного оборудования. Шкафы выполнены в 19" стандарте, в соответствии с требованиями ГОСТ 28601.2, МЭК297-2.

Основными элементами шкафов являются: каркас, состоящий из рам, дна, крыши и обшивки, состоящей из боковых и задней стенок и двери.

Рамы каркаса шкафа представляют собой стойки для монтажа оборудования и связи; имеют цельносварную конструкцию и могут регулироваться по глубине относительно дна и крыши. В дне и крыше имеются элементы для быстрой фиксации подводимых в шкаф кабелей.

Несъёмные боковые стенки с вентиляционными отверстиями в нижней и верхней части являются обшивкой и обеспечивают устойчивость шкафа по глубине.

Задняя съёмная панель конструктивно, в зависимости от типа двери, может быть выполнена цельнометаллической или перфорированной. Имеется замок для фиксации панели в корпусе в верхней части

Дверь имеет возможность как правой, так и левой навески, снабжена замками и может быть как со вставкой из тонированного стекла, так и металлической перфорированной. Угол открытия двери 180 градусов. В комплект к замкам входят по 2 ключа.

Все детали шкафа выполнены из стали толщиной 1,2 мм.



Размеры изделия (ШхГхВ), мм	600x800x1125
Вес изделия, кг	48
Макс. грузоподъемность, кг	400
Макс. внутренняя глубина по макс. раздвинутым стойкам, мм	698
Размеры упаковки (1 часть), мм	575x765x70
Размеры упаковки (2 часть), мм	1130x570x170
Размеры упаковки (3 часть), мм	1145x605x50
Размеры упаковки (4 часть), мм	1135x765x50





## **BASIC MG24-610 В Шкаф 19" напольный 24U 600\*1000, дверь со стеклом, черный**

## **BASIC MG24-610 G Шкаф 19" напольный 24U 600\*1000, дверь со стеклом, серый**

Напольные разборные шкафы серии BASIC класса **эконом** предназначены для установки сетевого, телекоммуникационного, вспомогательного монтажного оборудования. Шкафы выполнены в 19" стандарте, в соответствии с требованиями ГОСТ 28601.2, МЭК297-2.

Основными элементами шкафов являются: каркас, состоящий из рам, дна, крыши и обшивки, состоящей из боковых и задней стенок и двери.

Рамы каркаса шкафа представляют собой стойки для монтажа оборудования и связи; имеют цельносварную конструкцию и могут регулироваться по глубине относительно дна и крыши. В дне и крыше имеются элементы для быстрой фиксации подводимых в шкаф кабелей.

Несъёмные боковые стенки с вентиляционными отверстиями в нижней и верхней части являются обшивкой и обеспечивают устойчивость шкафа по глубине.

Задняя съёмная панель конструктивно, в зависимости от типа двери, может быть выполнена цельнометаллической или перфорированной. Имеется замок для фиксации панели в корпусе в верхней части

Дверь имеет возможность как правой, так и левой навески, снабжена замками и может быть как со вставкой из тонированного стекла, так и металлической перфорированной. Угол открытия двери 180 градусов. В комплект к замкам входят по 2 ключа.

Все детали шкафа выполнены из стали толщиной 1,2 мм.



Размеры изделия (ШхГхВ), мм	600x1000x1125
Вес изделия, кг	54
Макс. грузоподъемность, кг	400
Макс. внутренняя глубина по макс. раздвинутым стойкам, мм	890
Размеры упаковки (1 часть), мм	575x965x70
Размеры упаковки (2 часть), мм	1130x570x170
Размеры упаковки (3 часть), мм	1145x605x50
Размеры упаковки (4 часть), мм	1135x965x50





## **BASIC MG24-810 В Шкаф 19" напольный 24U 800\*1000, дверь со стеклом, черный**

## **BASIC MG24-810 G Шкаф 19" напольный 24U 800\*1000, дверь со стеклом, серый**

Напольные разборные шкафы серии BASIC класса **эконом** предназначены для установки сетевого, телекоммуникационного, вспомогательного монтажного оборудования. Шкафы выполнены в 19" стандарте, в соответствии с требованиями ГОСТ 28601.2, МЭК297-2.

Основными элементами шкафов являются: каркас, состоящий из рам, дна, крыши и обшивки, состоящей из боковых и задней стенок и двери.

Рамы каркаса шкафа представляют собой стойки для монтажа оборудования и связи; имеют цельносварную конструкцию и могут регулироваться по глубине относительно дна и крыши. В дне и крыше имеются элементы для быстрой фиксации подводимых в шкаф кабелей.

Несъёмные боковые стенки с вентиляционными отверстиями в нижней и верхней части являются обшивкой и обеспечивают устойчивость шкафа по глубине.

Задняя съёмная панель конструктивно, в зависимости от типа двери, может быть выполнена цельнометаллической или перфорированной. Имеется замок для фиксации панели в корпусе в верхней части

Дверь имеет возможность как правой, так и левой навески, снабжена замками и может быть как со вставкой из тонированного стекла, так и металлической перфорированной. Угол открытия двери 180 градусов. В комплект к замкам входят по 2 ключа.

Все детали шкафа выполнены из стали толщиной 1,2 мм.



Размеры изделия (ШхГхВ), мм

Вес изделия, кг

Макс. грузоподъемность, кг

Макс. внутренняя глубина по макс.  
раздвинутым стойкам, мм

Размеры упаковки (1 часть), мм

Размеры упаковки (2 часть), мм

Размеры упаковки (3 часть), мм

Размеры упаковки (4 часть), мм

800x1000x1125

62

400

890

775x965x70

1130x570x170

1145x805x50

1135x965x50



## **BASIC MG24-88 В Шкаф 19" напольный 24U 800\*800, дверь со стеклом, черный**

## **BASIC MG24-88 G Шкаф 19" напольный 24U 800\*800, дверь со стеклом, серый**

Напольные разборные шкафы серии BASIC класса **эконом** предназначены для установки сетевого, телекоммуникационного, вспомогательного монтажного оборудования. Шкафы выполнены в 19" стандарте, в соответствии с требованиями ГОСТ 28601.2, МЭК297-2.

Основными элементами шкафов являются: каркас, состоящий из рам, дна, крыши и обшивки, состоящей из боковых и задней стенок и двери.

Рамы каркаса шкафа представляют собой стойки для монтажа оборудования и связи; имеют цельносварную конструкцию и могут регулироваться по глубине относительно дна и крыши. В дне и крыше имеются элементы для быстрой фиксации подводимых в шкаф кабелей.

Несъёмные боковые стенки с вентиляционными отверстиями в нижней и верхней части являются обшивкой и обеспечивают устойчивость шкафа по глубине.

Задняя съёмная панель конструктивно, в зависимости от типа двери, может быть выполнена цельнометаллической или перфорированной. Имеется замок для фиксации панели в корпусе в верхней части

Дверь имеет возможность как правой, так и левой навески, снабжена замками и может быть как со вставкой из тонированного стекла, так и металлической перфорированной. Угол открытия двери 180 градусов. В комплект к замкам входят по 2 ключа.



Размеры изделия (ШxГxВ), мм	800x800x1125
Вес изделия, кг	55
Макс. грузоподъемность, кг	400
Макс. внутренняя глубина по макс. раздвинутым стойкам, мм	698
Размеры упаковки (1 часть), мм	775x765x70
Размеры упаковки (2 часть), мм	1130x570x170
Размеры упаковки (3 часть), мм	1145x805x50
Размеры упаковки (4 часть), мм	1135x765x50



## **BASIC MG33-66 В Шкаф 19" напольный 33U 600\*600, дверь со стеклом, черный**

## **BASIC MG33-66 G Шкаф 19" напольный 33U 600\*600, дверь со стеклом, серый**

Напольные разборные шкафы серии BASIC класса **эконом** предназначены для установки сетевого, телекоммуникационного, вспомогательного монтажного оборудования. Шкафы выполнены в 19" стандарте, в соответствии с требованиями ГОСТ 28601.2, МЭК297-2.

Основными элементами шкафов являются: каркас, состоящий из рам, дна, крыши и обшивки, состоящей из боковых и задней стенок и двери.

Рамы каркаса шкафа представляют собой стойки для монтажа оборудования и связи; имеют цельносварную конструкцию и могут регулироваться по глубине относительно дна и крыши. В дне и крыше имеются элементы для быстрой фиксации подводимых в шкаф кабелей.

Несъёмные боковые стенки с вентиляционными отверстиями в нижней и верхней части являются обшивкой и обеспечивают устойчивость шкафа по глубине.

Задняя съёмная панель конструктивно, в зависимости от типа двери, может быть выполнена цельнометаллической или перфорированной. Имеется замок для фиксации панели в корпусе в верхней части

Дверь имеет возможность как правой, так и левой навески, снабжена замками и может быть как со вставкой из тонированного стекла, так и металлической перфорированной. Угол открытия двери 180 градусов. В комплект к замкам входят по 2 ключа.

Все детали шкафа выполнены из стали толщиной 1,2 мм.



Размеры изделия (ШxГxВ), мм	600x600x1524
Вес изделия, кг	50
Макс. грузоподъемность, кг	400
Макс. внутренняя глубина по макс. раздвинутым стойкам, мм	495
Размеры упаковки (1 часть), мм	575x565x70
Размеры упаковки (2 часть), мм	1530x570x170
Размеры упаковки (3 часть), мм	1545x605x50
Размеры упаковки (4 часть), мм	1535x565x50



## **BASIC MG33-68 В Шкаф 19" напольный 33U 600\*800, дверь со стеклом, черный**

## **BASIC MG33-68 G Шкаф 19" напольный 33U 600\*800, дверь со стеклом, серый**

Напольные разборные шкафы серии BASIC класса **эконом** предназначены для установки сетевого, телекоммуникационного, вспомогательного монтажного оборудования. Шкафы выполнены в 19" стандарте, в соответствии с требованиями ГОСТ 28601.2, МЭК297-2.

Основными элементами шкафов являются: каркас, состоящий из рам, дна, крыши и обшивки, состоящей из боковых и задней стенок и двери.

Рамы каркаса шкафа представляют собой стойки для монтажа оборудования и связи; имеют цельносварную конструкцию и могут регулироваться по глубине относительно дна и крыши. В дне и крыше имеются элементы для быстрой фиксации подводимых в шкаф кабелей.

Несъёмные боковые стенки с вентиляционными отверстиями в нижней и верхней части являются обшивкой и обеспечивают устойчивость шкафа по глубине.

Задняя съёмная панель конструктивно, в зависимости от типа двери, может быть выполнена цельнометаллической или перфорированной. Имеется замок для фиксации панели в корпусе в верхней части

Дверь имеет возможность как правой, так и левой навески, снабжена замками и может быть как со вставкой из тонированного стекла, так и металлической перфорированной. Угол открытия двери 180 градусов. В комплект к замкам входят по 2 ключа.

Все детали шкафа выполнены из стали толщиной 1,2 мм.



Размеры изделия (ШхГхВ), мм

Вес изделия, кг

Макс. грузоподъемность, кг

Макс. внутренняя глубина по макс.  
раздвинутым стойкам, мм

Размеры упаковки (1 часть), мм

Размеры упаковки (2 часть), мм

Размеры упаковки (3 часть), мм

Размеры упаковки (4 часть), мм

600x800x1524

60

400

698

575x765x70

1530x570x170

1545x605x50

1535x765x50



## **BASIC MG33-88 В Шкаф 19" напольный 33U 800\*800, дверь со стеклом, черный**

## **BASIC MG33-88 G Шкаф 19" напольный 33U 800\*800, дверь со стеклом, серый**

Напольные разборные шкафы серии BASIC класса **эконом** предназначены для установки сетевого, телекоммуникационного, вспомогательного монтажного оборудования. Шкафы выполнены в 19" стандарте, в соответствии с требованиями ГОСТ 28601.2, МЭК297-2.

Основными элементами шкафов являются: каркас, состоящий из рам, дна, крыши и обшивки, состоящей из боковых и задней стенок и двери.

Рамы каркаса шкафа представляют собой стойки для монтажа оборудования и связи; имеют цельносварную конструкцию и могут регулироваться по глубине относительно дна и крыши. В дне и крыше имеются элементы для быстрой фиксации подводимых в шкаф кабелей.

Несъёмные боковые стенки с вентиляционными отверстиями в нижней и верхней части являются обшивкой и обеспечивают устойчивость шкафа по глубине.

Задняя съёмная панель конструктивно, в зависимости от типа двери, может быть выполнена цельнометаллической или перфорированной. Имеется замок для фиксации панели в корпусе в верхней части

Дверь имеет возможность как правой, так и левой навески, снабжена замками и может быть как вставкой из тонированного стекла, так и металлической перфорированной. Угол открытия двери 180 градусов. В комплект к замкам входят по 2 ключа.

Все детали шкафа выполнены из стали толщиной 1,2 мм.



Размеры изделия (ШxГxВ), мм	800x800x1524
Вес изделия, кг	75
Макс. грузоподъемность, кг	400
Макс. внутренняя глубина по макс. раздвинутым стойкам, мм	698
Размеры упаковки (1 часть), мм	775x765x70
Размеры упаковки (2 часть), мм	1530x570x170
Размеры упаковки (3 часть), мм	1545x805x50
Размеры упаковки (4 часть), мм	1535x765x50



## **BASIC MG33-610 В Шкаф 19" напольный 33U 600\*1000, дверь со стеклом, черный**

## **BASIC MG33-610 G Шкаф 19" напольный 33U 600\*1000, дверь со стеклом, серый**

Напольные разборные шкафы серии BASIC класса **эконом** предназначены для установки сетевого, телекоммуникационного, вспомогательного монтажного оборудования. Шкафы выполнены в 19" стандарте, в соответствии с требованиями ГОСТ 28601.2, МЭК297-2.

Основными элементами шкафов являются: каркас, состоящий из рам, дна, крыши и обшивки, состоящей из боковых и задней стенок и двери.

Рамы каркаса шкафа представляют собой стойки для монтажа оборудования и связи; имеют цельносварную конструкцию и могут регулироваться по глубине относительно дна и крыши. В дне и крыше имеются элементы для быстрой фиксации подводимых в шкаф кабелей.

Несъёмные боковые стенки с вентиляционными отверстиями в нижней и верхней части являются обшивкой и обеспечивают устойчивость шкафа по глубине.

Задняя съёмная панель конструктивно, в зависимости от типа двери, может быть выполнена цельнометаллической или перфорированной. Имеется замок для фиксации панели в корпусе в верхней части

Дверь имеет возможность как правой, так и левой навески, снабжена замками и может быть как со вставкой из тонированного стекла, так и металлической перфорированной. Угол открытия двери 180 градусов. В комплект к замкам входят по 2 ключа.

Все детали шкафа выполнены из стали толщиной 1,2 мм.



Размеры изделия (ШхГхВ), мм	600x1000x1524
Вес изделия, кг	70
Макс. грузоподъемность, кг	400
Макс. внутренняя глубина по макс. раздвинутым стойкам, мм	890
Размеры упаковки (1 часть), мм	575x965x70
Размеры упаковки (2 часть), мм	1530x570x170
Размеры упаковки (3 часть), мм	1545x605x50
Размеры упаковки (4 часть), мм	1535x965x50



## **BASIC MG33-810 В Шкаф 19" напольный 33U 800\*1000, дверь со стеклом, черный**

## **BASIC MG33-810 G Шкаф 19" напольный 33U 800\*1000, дверь со стеклом, серый**

Напольные разборные шкафы серии BASIC класса **эконом** предназначены для установки сетевого, телекоммуникационного, вспомогательного монтажного оборудования. Шкафы выполнены в 19" стандарте, в соответствии с требованиями ГОСТ 28601.2, МЭК297-2.

Основными элементами шкафов являются: каркас, состоящий из рам, дна, крыши и обшивки, состоящей из боковых и задней стенок и двери.

Рамы каркаса шкафа представляют собой стойки для монтажа оборудования и связи; имеют цельносварную конструкцию и могут регулироваться по глубине относительно дна и крыши. В дне и крыше имеются элементы для быстрой фиксации подводимых в шкаф кабелей.

Несъёмные боковые стенки с вентиляционными отверстиями в нижней и верхней части являются обшивкой и обеспечивают устойчивость шкафа по глубине.

Задняя съёмная панель конструктивно, в зависимости от типа двери, может быть выполнена цельнометаллической или перфорированной. Имеется замок для фиксации панели в корпусе в верхней части

Дверь имеет возможность как правой, так и левой навески, снабжена замками и может быть как со вставкой из тонированного стекла, так и металлической перфорированной. Угол открытия двери 180 градусов. В комплект к замкам входят по 2 ключа.

Все детали шкафа выполнены из стали толщиной 1,2 мм.



Размеры изделия (ШxГxВ), мм

800x1000x1524

Вес изделия, кг

85

Макс. грузоподъемность, кг

400

Макс. внутренняя глубина по макс. раздвинутым стойкам, мм

890

Размеры упаковки (1 часть), мм

775x965x70

Размеры упаковки (2 часть), мм

1530x570x170

Размеры упаковки (3 часть), мм

1545x805x50

Размеры упаковки (4 часть), мм

1535x965x50





## **BASIC MG42-66 В Шкаф 19" напольный 42U 600\*600, дверь со стеклом, черный**

## **BASIC MG42-66 G Шкаф 19" напольный 42U 600\*600, дверь со стеклом, серый**

Напольные разборные шкафы серии BASIC класса **эконом** предназначены для установки сетевого, телекоммуникационного, вспомогательного монтажного оборудования. Шкафы выполнены в 19" стандарте, в соответствии с требованиями ГОСТ 28601.2, МЭК297-2.

Основными элементами шкафов являются: каркас, состоящий из рам, дна, крыши и обшивки, состоящей из боковых и задней стенок и двери.

Рамы каркаса шкафа представляют собой стойки для монтажа оборудования и связи; имеют цельносварную конструкцию и могут регулироваться по глубине относительно дна и крыши. В дне и крыше имеются элементы для быстрой фиксации подводимых в шкаф кабелей.

Несъёмные боковые стенки с вентиляционными отверстиями в нижней и верхней части являются обшивкой и обеспечивают устойчивость шкафа по глубине.

Задняя съёмная панель конструктивно, в зависимости от типа двери, может быть выполнена цельнометаллической или перфорированной. Имеется замок для фиксации панели в корпусе в верхней части

Дверь имеет возможность как правой, так и левой навески, снабжена замками и может быть как со вставкой из тонированного стекла, так и металлической перфорированной. Угол открытия двери 180 градусов. В комплект к замкам входят по 2 ключа.

Все детали шкафа выполнены из стали толщиной 1,2 мм.



Размеры изделия (ШхГхВ), мм	600x600x1924
Вес изделия, кг	60
Макс. грузоподъемность, кг	400
Макс. внутренняя глубина по макс. раздвинутым стойкам, мм	495
Размеры упаковки (1 часть), мм	575x565x70
Размеры упаковки (2 часть), мм	1930x570x170
Размеры упаковки (3 часть), мм	1945x605x50
Размеры упаковки (4 часть), мм	1935x565x50



## **BASIC MG42-68 В Шкаф 19" напольный 42U 600\*800, дверь со стеклом, черный**

## **BASIC MG42-68 G Шкаф 19" напольный 42U 600\*800, дверь со стеклом, серый**

Напольные разборные шкафы серии BASIC класса **эконом** предназначены для установки сетевого, телекоммуникационного, вспомогательного монтажного оборудования. Шкафы выполнены в 19" стандарте, в соответствии с требованиями ГОСТ 28601.2, МЭК297-2.

Основными элементами шкафов являются: каркас, состоящий из рам, дна, крыши и обшивки, состоящей из боковых и задней стенок и двери.

Рамы каркаса шкафа представляют собой стойки для монтажа оборудования и связи; имеют цельносварную конструкцию и могут регулироваться по глубине относительно дна и крыши. В дне и крыше имеются элементы для быстрой фиксации подводимых в шкаф кабелей.

Несъемные боковые стенки с вентиляционными отверстиями в нижней и верхней части являются обшивкой и обеспечивают устойчивость шкафа по глубине.

Задняя съемная панель конструктивно, в зависимости от типа двери, может быть выполнена цельнометаллической или перфорированной. Имеется замок для фиксации панели в корпусе в верхней части

Дверь имеет возможность как правой, так и левой навески, снабжена замками и может быть как со вставкой из тонированного стекла, так и металлической перфорированной. Угол открытия двери 180 градусов. В комплект к замкам входят по 2 ключа.

Все детали шкафа выполнены из стали толщиной 1,2 мм.



Размеры изделия (ШxГxВ), мм	600x800x1924
Вес изделия, кг	70
Макс. грузоподъемность, кг	400
Макс. внутренняя глубина по макс. раздвинутым стойкам, мм	698
Размеры упаковки (1 часть), мм	575x765x70
Размеры упаковки (2 часть), мм	1930x570x170
Размеры упаковки (3 часть), мм	1945x605x50
Размеры упаковки (4 часть), мм	1935x765x50



## **BASIC MG42-88 В Шкаф 19" напольный 42U 800\*800, дверь со стеклом, черный**

## **BASIC MG42-88 G Шкаф 19" напольный 42U 800\*800, дверь со стеклом, серый**

Напольные разборные шкафы серии BASIC класса **эконом** предназначены для установки сетевого, телекоммуникационного, вспомогательного монтажного оборудования. Шкафы выполнены в 19" стандарте, в соответствии с требованиями ГОСТ 28601.2, МЭК297-2.

Основными элементами шкафов являются: каркас, состоящий из рам, дна, крыши и обшивки, состоящей из боковых и задней стенок и двери.

Рамы каркаса шкафа представляют собой стойки для монтажа оборудования и связи; имеют цельносварную конструкцию и могут регулироваться по глубине относительно дна и крыши. В дне и крыше имеются элементы для быстрой фиксации подводимых в шкаф кабелей.

Несъемные боковые стенки с вентиляционными отверстиями в нижней и верхней части являются обшивкой и обеспечивают устойчивость шкафа по глубине.

Задняя съёмная панель конструктивно, в зависимости от типа двери, может быть выполнена цельнометаллической или перфорированной. Имеется замок для фиксации панели в корпусе в верхней части

Дверь имеет возможность как правой, так и левой навески, снабжена замками и может быть как со вставкой из тонированного стекла, так и металлической перфорированной. Угол открытия двери 180 градусов. В комплект к замкам входят по 2 ключа.

Все детали шкафа выполнены из стали толщиной 1,2 мм.



Размеры изделия (ШxГxВ), мм	800x800x1924
Вес изделия, кг	85
Макс. грузоподъемность, кг	400
Макс. внутренняя глубина по макс. раздвинутым стойкам, мм	698
Размеры упаковки (1 часть), мм	775x765x70
Размеры упаковки (2 часть), мм	1930x570x170
Размеры упаковки (3 часть), мм	1945x805x50
Размеры упаковки (4 часть), мм	1935x765x50



## BASIC MG42-610 В Шкаф 19" напольный 42U 600\*1000, дверь со стеклом, черный

## BASIC MG42-610 G Шкаф 19" напольный 42U 600\*1000, дверь со стеклом, серый

Напольные разборные шкафы серии BASIC класса **эконом** предназначены для установки сетевого, телекоммуникационного, вспомогательного монтажного оборудования. Шкафы выполнены в 19" стандарте, в соответствии с требованиями ГОСТ 28601.2, МЭК297-2.

Основными элементами шкафов являются: каркас, состоящий из рам, дна, крыши и обшивки, состоящей из боковых и задней стенок и двери.

Рамы каркаса шкафа представляют собой стойки для монтажа оборудования и связи; имеют цельносварную конструкцию и могут регулироваться по глубине относительно дна и крыши. В дне и крыше имеются элементы для быстрой фиксации подводимых в шкаф кабелей.

Несъемные боковые стенки с вентиляционными отверстиями в нижней и верхней части являются обшивкой и обеспечивают устойчивость шкафа по глубине.

Задняя съёмная панель конструктивно, в зависимости от типа двери, может быть выполнена цельнометаллической или перфорированной. Имеется замок для фиксации панели в корпусе в верхней части

Дверь имеет возможность как правой, так и левой навески, снабжена замками и может быть как со вставкой из тонированного стекла, так и металлической перфорированной. Угол открытия двери 180 градусов. В комплект к замкам входят по 2 ключа.

Все детали шкафа выполнены из стали толщиной 1,2 мм.



Размеры изделия (ШxГxВ), мм	600x1000x1924
Вес изделия, кг	80
Макс. грузоподъемность, кг	400
Макс. внутренняя глубина по макс. раздвинутым стойкам, мм	890
Размеры упаковки (1 часть), мм	575x965x70
Размеры упаковки (2 часть), мм	1930x570x170
Размеры упаковки (3 часть), мм	1945x605x50
Размеры упаковки (4 часть), мм	1935x965x50



## **BASIC MG42-810 В Шкаф 19" напольный 42U 800\*1000, дверь со стеклом, черный**

## **BASIC MG42-810 G Шкаф 19" напольный 42U 800\*1000, дверь со стеклом, серый**

Напольные разборные шкафы серии BASIC класса **эконом** предназначены для установки сетевого, телекоммуникационного, вспомогательного монтажного оборудования. Шкафы выполнены в 19" стандарте, в соответствии с требованиями ГОСТ 28601.2, МЭК297-2.

Основными элементами шкафов являются: каркас, состоящий из рам, дна, крыши и обшивки, состоящей из боковых и задней стенок и двери.

Рамы каркаса шкафа представляют собой стойки для монтажа оборудования и связи; имеют цельносварную конструкцию и могут регулироваться по глубине относительно дна и крыши. В дне и крыше имеются элементы для быстрой фиксации подводимых в шкаф кабелей.

Несъёмные боковые стенки с вентиляционными отверстиями в нижней и верхней части являются обшивкой и обеспечивают устойчивость шкафа по глубине.

Задняя съёмная панель конструктивно, в зависимости от типа двери, может быть выполнена цельнометаллической или перфорированной. Имеется замок для фиксации панели в корпусе в верхней части

Дверь имеет возможность как правой, так и левой навески, снабжена замками и может быть как со вставкой из тонированного стекла, так и металлической перфорированной. Угол открытия двери 180 градусов. В комплект к замкам входят по 2 ключа.

Все детали шкафа выполнены из стали толщиной 1,2 мм.



Размеры изделия (ШхГхВ), мм	800x1000x1924
Вес изделия, кг	95
Макс. грузоподъемность, кг	400
Макс. внутренняя глубина по макс. раздвинутым стойкам, мм	890
Размеры упаковки (1 часть), мм	775x965x70
Размеры упаковки (2 часть), мм	1930x570x170
Размеры упаковки (3 часть), мм	1945x805x50
Размеры упаковки (4 часть), мм	1035x965x50



## **BASIC MP18-66 В Шкаф 19" напольный 18U 600\*600, дверь перфорированная, черный**

## **BASIC MP18-66 G Шкаф 19" напольный 18U 600\*600, дверь перфорированная, серый**

Напольные разборные шкафы серии BASIC класса **эконом** предназначены для установки сетевого, телекоммуникационного, вспомогательного монтажного оборудования. Шкафы выполнены в 19" стандарте, в соответствии с требованиями ГОСТ 28601.2, МЭК297-2.

Основными элементами шкафов являются: каркас, состоящий из рам, дна, крыши и обшивки, состоящей из боковых и задней стенок и двери.

Рамы каркаса шкафа представляют собой стойки для монтажа оборудования и связи; имеют цельносварную конструкцию и могут регулироваться по глубине относительно дна и крыши. В дне и крыше имеются элементы для быстрой фиксации подводимых в шкаф кабелей.

Несъемные боковые стенки с вентиляционными отверстиями в нижней и верхней части являются обшивкой и обеспечивают устойчивость шкафа по глубине.

Задняя съемная панель конструктивно, в зависимости от типа двери, может быть выполнена цельнометаллической или перфорированной. Имеется замок для фиксации панели в корпусе в верхней части

Дверь имеет возможность как правой, так и левой навески, снабжена замками и может быть как со вставкой из тонированного стекла, так и металлической перфорированной. Угол открытия двери 180 градусов. В комплект к замкам входят по 2 ключа.

Все детали шкафа выполнены из стали толщиной 1,2 мм.



Размеры изделия (ШxГxВ), мм	600x600x860
Вес изделия, кг	32
Макс. грузоподъемность, кг	400
Макс. внутренняя глубина по макс. раздвинутым стойкам, мм	495
Размеры упаковки (1 часть), мм	575x565x70
Размеры упаковки (2 часть), мм	865x570x170
Размеры упаковки (3 часть), мм	880x605x50
Размеры упаковки (4 часть), мм	870x565x50



## **BASIC MP18-68 В Шкаф 19" напольный 18U 600\*800, дверь перфорированная, черный**

## **BASIC MP18-68 G Шкаф 19" напольный 18U 600\*800, дверь перфорированная, серый**

Напольные разборные шкафы серии BASIC класса **эконом** предназначены для установки сетевого, телекоммуникационного, вспомогательного монтажного оборудования. Шкафы выполнены в 19" стандарте, в соответствии с требованиями ГОСТ 28601.2, МЭК297-2.

Основными элементами шкафов являются: каркас, состоящий из рам, дна, крыши и обшивки, состоящей из боковых и задней стенок и двери.

Рамы каркаса шкафа представляют собой стойки для монтажа оборудования и связи; имеют цельносварную конструкцию и могут регулироваться по глубине относительно дна и крыши. В дне и крыше имеются элементы для быстрой фиксации подводимых в шкаф кабелей.

Несъёмные боковые стенки с вентиляционными отверстиями в нижней и верхней части являются обшивкой и обеспечивают устойчивость шкафа по глубине.

Задняя съёмная панель конструктивно, в зависимости от типа двери, может быть выполнена цельнометаллической или перфорированной. Имеется замок для фиксации панели в корпусе в верхней части

Дверь имеет возможность как правой, так и левой навески, снабжена замками и может быть как со вставкой из тонированного стекла, так и металлической перфорированной. Угол открытия двери 180 градусов. В комплект к замкам входят по 2 ключа.

Все детали шкафа выполнены из стали толщиной 1,2 мм.



Размеры изделия (ШxГxВ), мм	600x800x860
Вес изделия, кг	38
Макс. грузоподъемность, кг	400
Макс. внутренняя глубина по макс. раздвинутым стойкам, мм	698
Размеры упаковки (1 часть), мм	575x765x70
Размеры упаковки (2 часть), мм	865x570x170
Размеры упаковки (3 часть), мм	880x605x50
Размеры упаковки (4 часть), мм	870x765x50





## **BASIC MP24-66 B Шкаф 19" напольный 24U 600\*600, дверь перфорированная, черный**

## **BASIC MP24-66 G Шкаф 19" напольный 24U 600\*600, дверь перфорированная, серый**

Напольные разборные шкафы серии BASIC класса **эконом** предназначены для установки сетевого, телекоммуникационного, вспомогательного монтажного оборудования. Шкафы выполнены в 19" стандарте, в соответствии с требованиями ГОСТ 28601.2, МЭК297-2.

Основными элементами шкафов являются: каркас, состоящий из рам, дна, крыши и обшивки, состоящей из боковых и задней стенок и двери.

Рамы каркаса шкафа представляют собой стойки для монтажа оборудования и связи; имеют цельносварную конструкцию и могут регулироваться по глубине относительно дна и крыши. В дне и крыше имеются элементы для быстрой фиксации подводимых в шкаф кабелей.

Несъемные боковые стенки с вентиляционными отверстиями в нижней и верхней части являются обшивкой и обеспечивают устойчивость шкафа по глубине.

Задняя съёмная панель конструктивно, в зависимости от типа двери, может быть выполнена цельнометаллической или перфорированной. Имеется замок для фиксации панели в корпусе в верхней части

Дверь имеет возможность как правой, так и левой навески, снабжена замками и может быть как со вставкой из тонированного стекла, так и металлической перфорированной. Угол открытия двери 180 градусов. В комплект к замкам входят по 2 ключа.

Все детали шкафа выполнены из стали толщиной 1,2 мм.



Размеры изделия (ШxГxВ), мм	600x600x1125
Вес изделия, кг	42
Макс. грузоподъемность, кг	400
Макс. внутренняя глубина по макс. раздвинутым стойкам, мм	495
Размеры упаковки (1 часть), мм	575x565x70
Размеры упаковки (2 часть), мм	1130x570x170
Размеры упаковки (3 часть), мм	1145x605x50
Размеры упаковки (4 часть), мм	1135x565x50



## **BASIC MP24-68 В Шкаф 19" напольный 24U 600\*800, дверь перфорированная, черный**

## **BASIC MP24-68 G Шкаф 19" напольный 24U 600\*800, дверь перфорированная, серый**

Напольные разборные шкафы серии BASIC класса **эконом** предназначены для установки сетевого, телекоммуникационного, вспомогательного монтажного оборудования. Шкафы выполнены в 19" стандарте, в соответствии с требованиями ГОСТ 28601.2, МЭК297-2.

Основными элементами шкафов являются: каркас, состоящий из рам, дна, крыши и обшивки, состоящей из боковых и задней стенок и двери.

Рамы каркаса шкафа представляют собой стойки для монтажа оборудования и связи; имеют цельносварную конструкцию и могут регулироваться по глубине относительно дна и крыши. В дне и крыше имеются элементы для быстрой фиксации подводимых в шкаф кабелей.

Несъёмные боковые стенки с вентиляционными отверстиями в нижней и верхней части являются обшивкой и обеспечивают устойчивость шкафа по глубине.

Задняя съёмная панель конструктивно, в зависимости от типа двери, может быть выполнена цельнометаллической или перфорированной. Имеется замок для фиксации панели в корпусе в верхней части

Дверь имеет возможность как правой, так и левой навески, снабжена замками и может быть как со вставкой из тонированного стекла, так и металлической перфорированной. Угол открытия двери 180 градусов. В комплект к замкам входят по 2 ключа.

Все детали шкафа выполнены из стали толщиной 1,2 мм.



Размеры изделия (ШxГxВ), мм	600x800x1125
Вес изделия, кг	48
Макс. грузоподъемность, кг	400
Макс. внутренняя глубина по макс. раздвинутым стойкам, мм	698
Размеры упаковки (1 часть), мм	575x765x70
Размеры упаковки (2 часть), мм	1130x570x170
Размеры упаковки (3 часть), мм	1145x605x50
Размеры упаковки (4 часть), мм	1135x765x50



## **BASIC MP24-88 В Шкаф 19" напольный 24U 800\*800, дверь перфорированная, черный**

## **BASIC MP24-88 G Шкаф 19" напольный 24U 800\*800, дверь перфорированная, серый**

Напольные разборные шкафы серии BASIC класса **эконом** предназначены для установки сетевого, телекоммуникационного, вспомогательного монтажного оборудования. Шкафы выполнены в 19" стандарте, в соответствии с требованиями ГОСТ 28601.2, МЭК297-2.

Основными элементами шкафов являются: каркас, состоящий из рам, дна, крыши и обшивки, состоящей из боковых и задней стенок и двери.

Рамы каркаса шкафа представляют собой стойки для монтажа оборудования и связи; имеют цельносварную конструкцию и могут регулироваться по глубине относительно дна и крыши. В дне и крыше имеются элементы для быстрой фиксации подводимых в шкаф кабелей.

Несъёмные боковые стенки с вентиляционными отверстиями в нижней и верхней части являются обшивкой и обеспечивают устойчивость шкафа по глубине.

Задняя съёмная панель конструктивно, в зависимости от типа двери, может быть выполнена цельнометаллической или перфорированной. Имеется замок для фиксации панели в корпусе в верхней части

Дверь имеет возможность как правой, так и левой навески, снабжена замками и может быть как со вставкой из тонированного стекла, так и металлической перфорированной. Угол открытия двери 180 градусов. В комплект к замкам входят по 2 ключа.

Все детали шкафа выполнены из стали толщиной 1,2 мм.



Размеры изделия (ШхГхВ), мм	800x800x1125
Вес изделия, кг	55
Макс. грузоподъемность, кг	400
Макс. внутренняя глубина по макс. раздвинутым стойкам, мм	698
Размеры упаковки (1 часть), мм	775x765x70
Размеры упаковки (2 часть), мм	1130x570x170
Размеры упаковки (3 часть), мм	1145x805x50
Размеры упаковки (4 часть), мм	1135x765x50



## **BASIC MP24-610 В Шкаф 19" напольный 24U 600\*1000, дверь перфорированная, черный**

## **BASIC MP24-610 G Шкаф 19" напольный 24U 600\*1000, дверь перфорированная, серый**

Напольные разборные шкафы серии BASIC класса **эконом** предназначены для установки сетевого, телекоммуникационного, вспомогательного монтажного оборудования. Шкафы выполнены в 19" стандарте, в соответствии с требованиями ГОСТ 28601.2, МЭК297-2.

Основными элементами шкафов являются: каркас, состоящий из рам, дна, крыши и обшивки, состоящей из боковых и задней стенок и двери.

Рамы каркаса шкафа представляют собой стойки для монтажа оборудования и связи; имеют цельносварную конструкцию и могут регулироваться по глубине относительно дна и крыши. В дне и крыше имеются элементы для быстрой фиксации подводимых в шкаф кабелей.

Несъемные боковые стенки с вентиляционными отверстиями в нижней и верхней части являются обшивкой и обеспечивают устойчивость шкафа по глубине.

Задняя съёмная панель конструктивно, в зависимости от типа двери, может быть выполнена цельнометаллической или перфорированной. Имеется замок для фиксации панели в корпусе в верхней части

Дверь имеет возможность как правой, так и левой навески, снабжена замками и может быть как со вставкой из тонированного стекла, так и металлической перфорированной. Угол открытия двери 180 градусов. В комплект к замкам входят по 2 ключа.

Все детали шкафа выполнены из стали толщиной 1,2 мм.



Размеры изделия (ШхГхВ), мм	600x1000x1125
Вес изделия, кг	54
Макс. грузоподъемность, кг	400
Макс. внутренняя глубина по макс. раздвинутым стойкам, мм	890
Размеры упаковки (1 часть), мм	575x965x70
Размеры упаковки (2 часть), мм	1130x570x170
Размеры упаковки (3 часть), мм	1145x605x50
Размеры упаковки (4 часть), мм	1135x965x50



## **BASIC MP24-810 В Шкаф 19" напольный 24U 800\*1000, дверь перфорированная, черный**

## **BASIC MP24-810 G Шкаф 19" напольный 24U 800\*1000, дверь перфорированная, серый**

Напольные разборные шкафы серии BASIC класса **эконом** предназначены для установки сетевого, телекоммуникационного, вспомогательного монтажного оборудования. Шкафы выполнены в 19" стандарте, в соответствии с требованиями ГОСТ 28601.2, МЭК297-2.

Основными элементами шкафов являются: каркас, состоящий из рам, дна, крыши и обшивки, состоящей из боковых и задней стенок и двери.

Рамы каркаса шкафа представляют собой стойки для монтажа оборудования и связи; имеют цельносварную конструкцию и могут регулироваться по глубине относительно дна и крыши. В дне и крыше имеются элементы для быстрой фиксации подводимых в шкаф кабелей.

Несъёмные боковые стенки с вентиляционными отверстиями в нижней и верхней части являются обшивкой и обеспечивают устойчивость шкафа по глубине.

Задняя съёмная панель конструктивно, в зависимости от типа двери, может быть выполнена цельнометаллической или перфорированной. Имеется замок для фиксации панели в корпусе в верхней части

Дверь имеет возможность как правой, так и левой навески, снабжена замками и может быть как со вставкой из тонированного стекла, так и металлической перфорированной. Угол открытия двери 180 градусов. В комплект к замкам входят по 2 ключа.

Все детали шкафа выполнены из стали толщиной 1,2 мм.



Размеры изделия (ШхГхВ), мм	800x1000x1125
Вес изделия, кг	62
Макс. грузоподъемность, кг	400
Макс. внутренняя глубина по макс. раздвинутым стойкам, мм	890
Размеры упаковки (1 часть), мм	775x965x70
Размеры упаковки (2 часть), мм	1130x570x170
Размеры упаковки (3 часть), мм	1145x805x50
Размеры упаковки (4 часть), мм	1135x965x50



## **BASIC MP33-66 В Шкаф 19" напольный 33U 600\*600, дверь перфорированная, черный**

## **BASIC MP33-66 G Шкаф 19" напольный 33U 600\*600, дверь перфорированная, серый**

Напольные разборные шкафы серии BASIC класса **эконом** предназначены для установки сетевого, телекоммуникационного, вспомогательного монтажного оборудования. Шкафы выполнены в 19" стандарте, в соответствии с требованиями ГОСТ 28601.2, МЭК297-2.

Основными элементами шкафов являются: каркас, состоящий из рам, дна, крыши и обшивки, состоящей из боковых и задней стенок и двери.

Рамы каркаса шкафа представляют собой стойки для монтажа оборудования и связи; имеют цельносварную конструкцию и могут регулироваться по глубине относительно дна и крыши. В дне и крыше имеются элементы для быстрой фиксации подводимых в шкаф кабелей.

Несъёмные боковые стенки с вентиляционными отверстиями в нижней и верхней части являются обшивкой и обеспечивают устойчивость шкафа по глубине.

Задняя съёмная панель конструктивно, в зависимости от типа двери, может быть выполнена цельнометаллической или перфорированной. Имеется замок для фиксации панели в корпусе в верхней части

Дверь имеет возможность как правой, так и левой навески, снабжена замками и может быть как со вставкой из тонированного стекла, так и металлической перфорированной. Угол открытия двери 180 градусов. В комплект к замкам входят по 2 ключа.

Все детали шкафа выполнены из стали толщиной 1,2 мм.



Размеры изделия (ШxГxВ), мм	600x600x1524
Вес изделия, кг	50
Макс. грузоподъемность, кг	400
Макс. внутренняя глубина по макс. раздвинутым стойкам, мм	495
Размеры упаковки (1 часть), мм	575x565x70
Размеры упаковки (2 часть), мм	1530x570x170
Размеры упаковки (3 часть), мм	1545x605x50
Размеры упаковки (4 часть), мм	1535x565x50



## **BASIC MP33-68 В Шкаф 19" напольный 33U 600\*800, дверь перфорированная, черный**

## **BASIC MP33-68 G Шкаф 19" напольный 33U 600\*800, дверь перфорированная, серый**

Напольные разборные шкафы серии BASIC класса **эконом** предназначены для установки сетевого, телекоммуникационного, вспомогательного монтажного оборудования. Шкафы выполнены в 19" стандарте, в соответствии с требованиями ГОСТ 28601.2, МЭК297-2.

Основными элементами шкафов являются: каркас, состоящий из рам, дна, крыши и обшивки, состоящей из боковых и задней стенок и двери.

Рамы каркаса шкафа представляют собой стойки для монтажа оборудования и связи; имеют цельносварную конструкцию и могут регулироваться по глубине относительно дна и крыши. В дне и крыше имеются элементы для быстрой фиксации подводимых в шкаф кабелей.

Несъёмные боковые стенки с вентиляционными отверстиями в нижней и верхней части являются обшивкой и обеспечивают устойчивость шкафа по глубине.

Задняя съёмная панель конструктивно, в зависимости от типа двери, может быть выполнена цельнометаллической или перфорированной. Имеется замок для фиксации панели в корпусе в верхней части

Дверь имеет возможность как правой, так и левой навески, снабжена замками и может быть как со вставкой из тонированного стекла, так и металлической перфорированной. Угол открытия двери 180 градусов. В комплект к замкам входят по 2 ключа.

Все детали шкафа выполнены из стали толщиной 1,2 мм.



Размеры изделия (ШxГxВ), мм	600x800x1524
Вес изделия, кг	60
Макс. грузоподъемность, кг	400
Макс. внутренняя глубина по макс. раздвинутым стойкам, мм	698
Размеры упаковки (1 часть), мм	575x765x70
Размеры упаковки (2 часть), мм	1530x570x170
Размеры упаковки (3 часть), мм	1545x605x50
Размеры упаковки (4 часть), мм	1535x765x50





## **BASIC MP33-88 В Шкаф 19" напольный 33U 800\*800, дверь перфорированная, черный**

## **BASIC MP33-88 G Шкаф 19" напольный 33U 800\*800, дверь перфорированная, серый**

Напольные разборные шкафы серии BASIC класса **эконом** предназначены для установки сетевого, телекоммуникационного, вспомогательного монтажного оборудования. Шкафы выполнены в 19" стандарте, в соответствии с требованиями ГОСТ 28601.2, МЭК297-2.

Основными элементами шкафов являются: каркас, состоящий из рам, дна, крыши и обшивки, состоящей из боковых и задней стенок и двери.

Рамы каркаса шкафа представляют собой стойки для монтажа оборудования и связи; имеют цельносварную конструкцию и могут регулироваться по глубине относительно дна и крыши. В дне и крыше имеются элементы для быстрой фиксации подводимых в шкаф кабелей.

Несъемные боковые стенки с вентиляционными отверстиями в нижней и верхней части являются обшивкой и обеспечивают устойчивость шкафа по глубине.

Задняя съемная панель конструктивно, в зависимости от типа двери, может быть выполнена цельнометаллической или перфорированной. Имеется замок для фиксации панели в корпусе в верхней части

Дверь имеет возможность как правой, так и левой навески, снабжена замками и может быть как со вставкой из тонированного стекла, так и металлической перфорированной. Угол открытия двери 180 градусов. В комплект к замкам входят по 2 ключа.

Все детали шкафа выполнены из стали толщиной 1,2 мм.



Размеры изделия (ШxГxВ), мм	800x800x1524
Вес изделия, кг	75
Макс. грузоподъемность, кг	400
Макс. внутренняя глубина по макс. раздвинутым стойкам, мм	698
Размеры упаковки (1 часть), мм	775x765x70
Размеры упаковки (2 часть), мм	1530x570x170
Размеры упаковки (3 часть), мм	1545x805x50
Размеры упаковки (4 часть), мм	1535x765x50



## **BASIC MP33-610 В Шкаф 19" напольный 33U 600\*1000, дверь перфорированная, черный**

## **BASIC MP33-610 G Шкаф 19" напольный 33U 600\*1000, дверь перфорированная, серый**

Напольные разборные шкафы серии BASIC класса **эконом** предназначены для установки сетевого, телекоммуникационного, вспомогательного монтажного оборудования. Шкафы выполнены в 19" стандарте, в соответствии с требованиями ГОСТ 28601.2, МЭК297-2.

Основными элементами шкафов являются: каркас, состоящий из рам, дна, крыши и обшивки, состоящей из боковых и задней стенок и двери.

Рамы каркаса шкафа представляют собой стойки для монтажа оборудования и связи; имеют цельносварную конструкцию и могут регулироваться по глубине относительно дна и крыши. В дне и крыше имеются элементы для быстрой фиксации подводимых в шкаф кабелей.

Несъёмные боковые стенки с вентиляционными отверстиями в нижней и верхней части являются обшивкой и обеспечивают устойчивость шкафа по глубине.

Задняя съёмная панель конструктивно, в зависимости от типа двери, может быть выполнена цельнометаллической или перфорированной. Имеется замок для фиксации панели в корпусе в верхней части

Дверь имеет возможность как правой, так и левой навески, снабжена замками и может быть как со вставкой из тонированного стекла, так и металлической перфорированной. Угол открытия двери 180 градусов. В комплект к замкам входят по 2 ключа.

Все детали шкафа выполнены из стали толщиной 1,2 мм.



Размеры изделия (ШхГхВ), мм	600x1000x1524
Вес изделия, кг	70
Макс. грузоподъемность, кг	400
Макс. внутренняя глубина по макс. раздвинутым стойкам, мм	890
Размеры упаковки (1 часть), мм	575x965x70
Размеры упаковки (2 часть), мм	1530x570x170
Размеры упаковки (3 часть), мм	1545x605x50
Размеры упаковки (4 часть), мм	1535x965x50



## **BASIC MP33-810 В Шкаф 19" напольный 33U 800\*1000, дверь перфорированная, черный**

## **BASIC MP33-810 G Шкаф 19" напольный 33U 800\*1000, дверь перфорированная, серый**

Напольные разборные шкафы серии BASIC класса **эконом** предназначены для установки сетевого, телекоммуникационного, вспомогательного монтажного оборудования. Шкафы выполнены в 19" стандарте, в соответствии с требованиями ГОСТ 28601.2, МЭК297-2.

Основными элементами шкафов являются: каркас, состоящий из рам, дна, крыши и обшивки, состоящей из боковых и задней стенок и двери.

Рамы каркаса шкафа представляют собой стойки для монтажа оборудования и связи; имеют цельносварную конструкцию и могут регулироваться по глубине относительно дна и крыши. В дне и крыше имеются элементы для быстрой фиксации подводимых в шкаф кабелей.

Несъёмные боковые стенки с вентиляционными отверстиями в нижней и верхней части являются обшивкой и обеспечивают устойчивость шкафа по глубине.

Задняя съёмная панель конструктивно, в зависимости от типа двери, может быть выполнена цельнометаллической или перфорированной. Имеется замок для фиксации панели в корпусе в верхней части

Дверь имеет возможность как правой, так и левой навески, снабжена замками и может быть как со вставкой из тонированного стекла, так и металлической перфорированной. Угол открытия двери 180 градусов. В комплект к замкам входят по 2 ключа.

Все детали шкафа выполнены из стали толщиной 1,2 мм.



Размеры изделия (ШхГхВ), мм	800x1000x1524
Вес изделия, кг	85
Макс. грузоподъемность, кг	400
Макс. внутренняя глубина по макс. раздвинутым стойкам, мм	890
Размеры упаковки (1 часть), мм	775x965x70
Размеры упаковки (2 часть), мм	1530x570x170
Размеры упаковки (3 часть), мм	1545x805x50
Размеры упаковки (4 часть), мм	1535x965x50



## **BASIC MP42-66 B Шкаф 19" напольный 42U 600\*600, дверь перфорированная, черный**

## **BASIC MP42-66 G Шкаф 19" напольный 42U 600\*600, дверь перфорированная, серый**

Напольные разборные шкафы серии BASIC класса **эконом** предназначены для установки сетевого, телекоммуникационного, вспомогательного монтажного оборудования. Шкафы выполнены в 19" стандарте, в соответствии с требованиями ГОСТ 28601.2, МЭК297-2.

Основными элементами шкафов являются: каркас, состоящий из рам, дна, крыши и обшивки, состоящей из боковых и задней стенок и двери.

Рамы каркаса шкафа представляют собой стойки для монтажа оборудования и связи; имеют цельносварную конструкцию и могут регулироваться по глубине относительно дна и крыши. В дне и крыше имеются элементы для быстрой фиксации подводимых в шкаф кабелей.

Несъёмные боковые стенки с вентиляционными отверстиями в нижней и верхней части являются обшивкой и обеспечивают устойчивость шкафа по глубине.

Задняя съёмная панель конструктивно, в зависимости от типа двери, может быть выполнена цельнометаллической или перфорированной. Имеется замок для фиксации панели в корпусе в верхней части

Дверь имеет возможность как правой, так и левой навески, снабжена замками и может быть как со вставкой из тонированного стекла, так и металлической перфорированной. Угол открытия двери 180 градусов. В комплект к замкам входят по 2 ключа.

Все детали шкафа выполнены из стали толщиной 1,2 мм.



Размеры изделия (ШхГхВ), мм	600x600x1924
Вес изделия, кг	60
Макс. грузоподъемность, кг	400
Макс. внутренняя глубина по макс. раздвинутым стойкам, мм	495
Размеры упаковки (1 часть), мм	575x565x70
Размеры упаковки (2 часть), мм	1930x570x170
Размеры упаковки (3 часть), мм	1945x605x50
Размеры упаковки (4 часть), мм	1935x565x50



## **BASIC MP42-68 В Шкаф 19" напольный 42U 600\*800, дверь перфорированная, черный**

## **BASIC MP42-68 G Шкаф 19" напольный 42U 600\*800, дверь перфорированная, серый**

Напольные разборные шкафы серии BASIC класса **эконом** предназначены для установки сетевого, телекоммуникационного, вспомогательного монтажного оборудования. Шкафы выполнены в 19" стандарте, в соответствии с требованиями ГОСТ 28601.2, МЭК297-2.

Основными элементами шкафов являются: каркас, состоящий из рам, дна, крыши и обшивки, состоящей из боковых и задней стенок и двери.

Рамы каркаса шкафа представляют собой стойки для монтажа оборудования и связи; имеют цельносварную конструкцию и могут регулироваться по глубине относительно дна и крыши. В дне и крыше имеются элементы для быстрой фиксации подводимых в шкаф кабелей.

Несъемные боковые стенки с вентиляционными отверстиями в нижней и верхней части являются обшивкой и обеспечивают устойчивость шкафа по глубине.

Задняя съёмная панель конструктивно, в зависимости от типа двери, может быть выполнена цельнометаллической или перфорированной. Имеется замок для фиксации панели в корпусе в верхней части

Дверь имеет возможность как правой, так и левой навески, снабжена замками и может быть как со вставкой из тонированного стекла, так и металлической перфорированной. Угол открытия двери 180 градусов. В комплект к замкам входят по 2 ключа.

Все детали шкафа выполнены из стали толщиной 1,2 мм.



Размеры изделия (ШxГxВ), мм	600x800x1924
Вес изделия, кг	70
Макс. грузоподъемность, кг	400
Макс. внутренняя глубина по макс. раздвинутым стойкам, мм	698
Размеры упаковки (1 часть), мм	575x765x70
Размеры упаковки (2 часть), мм	1930x570x170
Размеры упаковки (3 часть), мм	1945x605x50
Размеры упаковки (4 часть), мм	1935x765x50



## **BASIC MP42-88 В Шкаф 19" напольный 42U 800\*800, дверь перфорированная, черный**

## **BASIC MP42-88 G Шкаф 19" напольный 42U 800\*800, дверь перфорированная, серый**

Напольные разборные шкафы серии BASIC класса **эконом** предназначены для установки сетевого, телекоммуникационного, вспомогательного монтажного оборудования. Шкафы выполнены в 19" стандарте, в соответствии с требованиями ГОСТ 28601.2, МЭК297-2.

Основными элементами шкафов являются: каркас, состоящий из рам, дна, крыши и обшивки, состоящей из боковых и задней стенок и двери.

Рамы каркаса шкафа представляют собой стойки для монтажа оборудования и связи; имеют цельносварную конструкцию и могут регулироваться по глубине относительно дна и крыши. В дне и крыше имеются элементы для быстрой фиксации подводимых в шкаф кабелей.

Несъёмные боковые стенки с вентиляционными отверстиями в нижней и верхней части являются обшивкой и обеспечивают устойчивость шкафа по глубине.

Задняя съёмная панель конструктивно, в зависимости от типа двери, может быть выполнена цельнометаллической или перфорированной. Имеется замок для фиксации панели в корпусе в верхней части

Дверь имеет возможность как правой, так и левой навески, снабжена замками и может быть как со вставкой из тонированного стекла, так и металлической перфорированной. Угол открытия двери 180 градусов. В комплект к замкам входят по 2 ключа.

Все детали шкафа выполнены из стали толщиной 1,2 мм.



Размеры изделия (ШхГхВ), мм	800x800x1924
Вес изделия, кг	85
Макс. грузоподъемность, кг	400
Макс. внутренняя глубина по макс. раздвинутым стойкам, мм	698
Размеры упаковки (1 часть), мм	775x765x70
Размеры упаковки (2 часть), мм	1930x570x170
Размеры упаковки (3 часть), мм	1945x805x50
Размеры упаковки (4 часть), мм	1935x765x50



## **BASIC MP42-610 В Шкаф 19" напольный 42U 600\*1000, дверь перфорированная, черный**

## **BASIC MP42-610 G Шкаф 19" напольный 42U 600\*1000, дверь перфорированная, серый**

Напольные разборные шкафы серии BASIC класса **эконом** предназначены для установки сетевого, телекоммуникационного, вспомогательного монтажного оборудования. Шкафы выполнены в 19" стандарте, в соответствии с требованиями ГОСТ 28601.2, МЭК297-2.

Основными элементами шкафов являются: каркас, состоящий из рам, дна, крыши и обшивки, состоящей из боковых и задней стенок и двери.

Рамы каркаса шкафа представляют собой стойки для монтажа оборудования и связи; имеют цельносварную конструкцию и могут регулироваться по глубине относительно дна и крыши. В дне и крыше имеются элементы для быстрой фиксации подводимых в шкаф кабелей.

Несъёмные боковые стенки с вентиляционными отверстиями в нижней и верхней части являются обшивкой и обеспечивают устойчивость шкафа по глубине.

Задняя съёмная панель конструктивно, в зависимости от типа двери, может быть выполнена цельнометаллической или перфорированной. Имеется замок для фиксации панели в корпусе в верхней части

Дверь имеет возможность как правой, так и левой навески, снабжена замками и может быть как со вставкой из тонированного стекла, так и металлической перфорированной. Угол открытия двери 180 градусов. В комплект к замкам входят по 2 ключа.

Все детали шкафа выполнены из стали толщиной 1,2 мм.

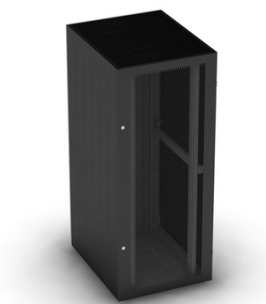

Размеры изделия (ШxГxВ), мм	600x1000x1924
Вес изделия, кг	80
Макс. грузоподъемность, кг	400
Макс. внутренняя глубина по макс. раздвинутым стойкам, мм	890
Размеры упаковки (1 часть), мм	575x965x70
Размеры упаковки (2 часть), мм	1930x570x170
Размеры упаковки (3 часть), мм	1945x605x50
Размеры упаковки (4 часть), мм	1935x965x50





## **BASIC MP42-810 В Шкаф 19" напольный 42U 800\*1000, дверь перфорированная, черный**

## **BASIC MP42-810 G Шкаф 19" напольный 42U 800\*1000, дверь перфорированная, серый**

Напольные разборные шкафы серии BASIC класса **эконом** предназначены для установки сетевого, телекоммуникационного, вспомогательного монтажного оборудования. Шкафы выполнены в 19" стандарте, в соответствии с требованиями ГОСТ 28601.2, МЭК297-2.

Основными элементами шкафов являются: каркас, состоящий из рам, дна, крыши и обшивки, состоящей из боковых и задней стенок и двери.

Рамы каркаса шкафа представляют собой стойки для монтажа оборудования и связи; имеют цельносварную конструкцию и могут регулироваться по глубине относительно дна и крыши. В дне и крыше имеются элементы для быстрой фиксации подводимых в шкаф кабелей.

Несъёмные боковые стенки с вентиляционными отверстиями в нижней и верхней части являются обшивкой и обеспечивают устойчивость шкафа по глубине.

Задняя съёмная панель конструктивно, в зависимости от типа двери, может быть выполнена цельнометаллической или перфорированной. Имеется замок для фиксации панели в корпусе в верхней части

Дверь имеет возможность как правой, так и левой навески, снабжена замками и может быть как со вставкой из тонированного стекла, так и металлической перфорированной. Угол открытия двери 180 градусов. В комплект к замкам входят по 2 ключа.

Все детали шкафа выполнены из стали толщиной 1,2 мм.



Размеры изделия (ШхГхВ), мм	800x1000x1924
Вес изделия, кг	95
Макс. грузоподъемность, кг	400
Макс. внутренняя глубина по макс. раздвинутым стойкам, мм	890
Размеры упаковки (1 часть), мм	775x965x70
Размеры упаковки (2 часть), мм	1930x570x170
Размеры упаковки (3 часть), мм	1945x805x50
Размеры упаковки (4 часть), мм	1935x965x50



## **BASIC MP47-88 В Шкаф 19" напольный 47U 800\*800, дверь перфорированная, черный**

## **BASIC MP47-88 G Шкаф 19" напольный 47U 800\*800, дверь перфорированная, серый**

Напольные разборные шкафы серии BASIC класса **эконом** предназначены для установки сетевого, телекоммуникационного, вспомогательного монтажного оборудования. Шкафы выполнены в 19" стандарте, в соответствии с требованиями ГОСТ 28601.2, МЭК297-2.

Основными элементами шкафов являются: каркас, состоящий из рам, дна, крыши и обшивки, состоящей из боковых и задней стенок и двери.

Рамы каркаса шкафа представляют собой стойки для монтажа оборудования и связи; имеют цельносварную конструкцию и могут регулироваться по глубине относительно дна и крыши. В дне и крыше имеются элементы для быстрой фиксации подводимых в шкаф кабелей.

Несъёмные боковые стенки с вентиляционными отверстиями в нижней и верхней части являются обшивкой и обеспечивают устойчивость шкафа по глубине.

Задняя съёмная панель конструктивно, в зависимости от типа двери, может быть выполнена цельнометаллической или перфорированной. Имеется замок для фиксации панели в корпусе в верхней части

Дверь имеет возможность как правой, так и левой навески, снабжена замками и может быть как со вставкой из тонированного стекла, так и металлической перфорированной. Угол открытия двери 180 градусов. В комплект к замкам входят по 2 ключа.

Все детали шкафа выполнены из стали толщиной 1,2 мм.



Размеры изделия (ШxГxВ), мм	800x800x2150
Вес изделия, кг	85
Макс. грузоподъемность, кг	400
Макс. внутренняя глубина по макс. раздвинутым стойкам, мм	698
Размеры упаковки (1 часть), мм	775x765x70
Размеры упаковки (2 часть), мм	2160x570x170
Размеры упаковки (3 часть), мм	2160x805x50
Размеры упаковки (4 часть), мм	2160x765x50



## **BASIC MP47-810 В Шкаф 19" напольный 47U 800\*1000, дверь перфорированная, черный**

## **BASIC MP47-810 G Шкаф 19" напольный 47U 800\*1000, дверь перфорированная, серый**

Напольные разборные шкафы серии BASIC класса **эконом** предназначены для установки сетевого, телекоммуникационного, вспомогательного монтажного оборудования. Шкафы выполнены в 19" стандарте, в соответствии с требованиями ГОСТ 28601.2, МЭК297-2.

Основными элементами шкафов являются: каркас, состоящий из рам, дна, крыши и обшивки, состоящей из боковых и задней стенок и двери.

Рамы каркаса шкафа представляют собой стойки для монтажа оборудования и связи; имеют цельносварную конструкцию и могут регулироваться по глубине относительно дна и крыши. В дне и крыше имеются элементы для быстрой фиксации подводимых в шкаф кабелей.

Несъемные боковые стенки с вентиляционными отверстиями в нижней и верхней части являются обшивкой и обеспечивают устойчивость шкафа по глубине.

Задняя съёмная панель конструктивно, в зависимости от типа двери, может быть выполнена цельнометаллической или перфорированной. Имеется замок для фиксации панели в корпусе в верхней части

Дверь имеет возможность как правой, так и левой навески, снабжена замками и может быть как со вставкой из тонированного стекла, так и металлической перфорированной. Угол открытия двери 180 градусов. В комплект к замкам входят по 2 ключа.

Все детали шкафа выполнены из стали толщиной 1,2 мм.

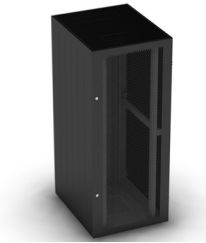

Размеры изделия (ШxГxВ), мм	800x1000x2150
Вес изделия, кг	95
Макс. грузоподъемность, кг	400
Макс. внутренняя глубина по макс. раздвинутым стойкам, мм	890
Размеры упаковки (1 часть), мм	775x965x70
Размеры упаковки (2 часть), мм	2160x570x170
Размеры упаковки (3 часть), мм	2160x805x50
Размеры упаковки (4 часть), мм	2160x965x50



## **BUSINESS 2 MG18-66 В Шкаф 19" напольный 18U 600\*600, дверь со стеклом, черный**

## **BUSINESS 2 MG18-66 G Шкаф 19" напольный 18U 600\*600, дверь со стеклом, серый**

Шкафы серии BUSINESS 2 предназначены для размещения активного и пассивного телекоммуникационного оборудования.

Устанавливаются как в офисных, так и в закрытых производственных помещениях. Шкафы разработаны для широкого круга потребителей: от малых и средних предприятий с невысокими требованиями до крупных предприятий со значительными запросами.

Отличительной особенностью шкафов данной серии является их универсальность, повышенная грузоподъемность, богатая комплектация, удобство при эксплуатации и умеренная цена.

Корпус шкафа выполнен из холоднокатанной стали толщиной 1,2 мм, монтажные стойки, регулируемые по глубине - 2 мм. Передняя дверь металлическая со стеклом (4мм), тонированном в массе, запирается ригельным замком; может устанавливаться как с левой, так и с правой стороны.

Задняя дверь двойная распашная, глухая, монтирующаяся на навесах и запираемая ригельным замком.

Боковые панели съемные, разделенные на 2 части, запираются подпружиненными замками, что позволяет легко эксплуатировать шкаф одному человеку. На всех дверях и стенках используются демпфирующие элементы. Шкаф устанавливается на 4 шарнирные регулируемые ножки, что дает возможность эксплуатировать его даже на неровной поверхности. Возможна установка поворотных роликов (входят в комплектацию шкафа).

Ввод кабелей осуществляется через щеточный ввод, также входящий в комплектацию. Конструктивно предусмотрены монтажные отверстия разных размеров в основании и крыше шкафа, закрытые выламываемыми заглушками для дополнительного размещения коммуникаций и блоков принудительной вентиляции.

Шкафы серии BUSINESS 2 имеют высокую степень защиты от пыли и влаги, что позволяет использовать их в различных условиях эксплуатации.



Размеры изделия (ШxГxВ), мм	600x600x970
Вес изделия, кг	68
Макс. грузоподъемность, кг	1000
Макс. внутренняя глубина по макс. раздвинутым стойкам, мм	500
Размеры упаковки (1 часть), мм	600x694x123
Размеры упаковки (2 часть), мм	953x630x190
Размеры упаковки (3 часть), мм	840x517x80



## **BUSINESS 2 MG18-68 В Шкаф 19" напольный 18U 600\*800, дверь со стеклом, черный**

## **BUSINESS 2 MG18-68 G Шкаф 19" напольный 18U 600\*800, дверь со стеклом, серый**

Шкафы серии BUSINESS 2 предназначены для размещения активного и пассивного телекоммуникационного оборудования.

Устанавливаются как в офисных, так и в закрытых производственных помещениях. Шкафы разработаны для широкого круга потребителей: от малых и средних предприятий с невысокими требованиями до крупных предприятий со значительными запросами.

Отличительной особенностью шкафов данной серии является их универсальность, повышенная грузоподъемность, богатая комплектация, удобство при эксплуатации и умеренная цена.

Корпус шкафа выполнен из холоднокатанной стали толщиной 1,2 мм, монтажные стойки, регулируемые по глубине - 2 мм. Передняя дверь металлическая со стеклом (4мм), тонированном в массе, запирается ригельным замком; может устанавливаться как с левой, так и с правой стороны. Задняя дверь двойная распашная, глухая, монтирующаяся на навесах и запираемая ригельным замком. Боковые панели съемные, разделенные на 2 части, запираются подпружиненными замками, что позволяет легко эксплуатировать шкаф одному человеку. На всех дверях и стенках используются демпфирующие элементы. Шкаф устанавливается на 4 шарнирные регулируемые ножки, что дает возможность эксплуатировать его даже на неровной поверхности. Возможна установка поворотных роликов (входят в комплектацию шкафа). Ввод кабелей осуществляется через щеточный ввод, также входящий в комплектацию. Конструктивно предусмотрены монтажные отверстия разных размеров в основании и крыше шкафа, закрытые выламывающимися заглушками для дополнительного размещения коммуникаций и блоков принудительной вентиляции.



Размеры изделия (ШхГхВ), мм	600x800x970
Вес изделия, кг	76
Макс. грузоподъемность, кг	1000
Макс. внутренняя глубина по макс. раздвинутым стойкам, мм	700
Размеры упаковки (1 часть), мм	800x694x123
Размеры упаковки (2 часть), мм	953x630x190
Размеры упаковки (3 часть), мм	840x717x80



## **BUSINESS 2 MG22-66 В Шкаф 19" напольный 22U 600\*600, дверь со стеклом, черный**

## **BUSINESS 2 MG22-66 G Шкаф 19" напольный 22U 600\*600, дверь со стеклом, серый**

Шкафы серии BUSINESS 2 предназначены для размещения активного и пассивного телекоммуникационного оборудования.

Устанавливаются как в офисных, так и в закрытых производственных помещениях. Шкафы разработаны для широкого круга потребителей: от малых и средних предприятий с невысокими требованиями до крупных предприятий со значительными запросами.

Отличительной особенностью шкафов данной серии является их универсальность, повышенная грузоподъемность, богатая комплектация, удобство при эксплуатации и умеренная цена.

Корпус шкафа выполнен из холоднокатанной стали толщиной 1,2 мм, монтажные стойки, регулируемые по глубине - 2 мм. Передняя дверь металлическая со стеклом (4мм), тонированном в массе, запирается ригельным замком; может устанавливаться как с левой, так и с правой стороны. Задняя дверь двойная распашная, глухая, монтирующаяся на навесах и запираемая ригельным замком. Боковые панели съемные, разделенные на 2 части, запираются подпружиненными замками, что позволяет легко эксплуатировать шкаф одному человеку. На всех дверях и стенках используются демпфирующие элементы. Шкаф устанавливается на 4 шарнирные регулируемые ножки, что дает возможность эксплуатировать его даже на неровной поверхности. Возможна установка поворотных роликов (входят в комплектацию шкафа). Ввод кабелей осуществляется через щеточный ввод, также входящий в комплектацию. Конструктивно предусмотрены монтажные отверстия разных размеров в основании и крыше шкафа, закрытые выламываемыми заглушками для дополнительного размещения коммуникаций и блоков принудительной вентиляции.



Размеры изделия (ШхГхВ), мм	600x600x1145
Вес изделия, кг	75
Макс. грузоподъемность, кг	1000
Макс. внутренняя глубина по макс. раздвинутым стойкам, мм	500
Размеры упаковки (1 часть), мм	600x694x123
Размеры упаковки (2 часть), мм	1131x630x190
Размеры упаковки (3 часть), мм	1018x517x80



## **BUSINESS 2 MG22-68 В Шкаф 19" напольный 22U 600\*800, дверь со стеклом, черный**

## **BUSINESS 2 MG22-68 G Шкаф 19" напольный 22U 600\*800, дверь со стеклом, серый**

Шкафы серии BUSINESS 2 предназначены для размещения активного и пассивного телекоммуникационного оборудования.

Устанавливаются как в офисных, так и в закрытых производственных помещениях. Шкафы разработаны для широкого круга потребителей: от малых и средних предприятий с невысокими требованиями до крупных предприятий со значительными запросами.

Отличительной особенностью шкафов данной серии является их универсальность, повышенная грузоподъемность, богатая комплектация, удобство при эксплуатации и умеренная цена.

Корпус шкафа выполнен из холоднокатанной стали толщиной 1,2 мм, монтажные стойки, регулируемые по глубине - 2 мм. Передняя дверь металлическая со стеклом (4мм), тонированном в массе, запирается ригельным замком; может устанавливаться как с левой, так и с правой стороны. Задняя дверь двойная распашная, глухая, монтирующаяся на навесах и запираемая ригельным замком. Боковые панели съемные, разделенные на 2 части, запираются подпружиненными замками, что позволяет легко эксплуатировать шкаф одному человеку. На всех дверях и стенках используются демпфирующие элементы. Шкаф устанавливается на 4 шарнирные регулируемые ножки, что дает возможность эксплуатировать его даже на неровной поверхности. Возможна установка поворотных роликов (входят в комплектацию шкафа). Ввод кабелей осуществляется через щеточный ввод, также входящий в комплектацию. Конструктивно предусмотрены монтажные отверстия разных размеров в основании и крыше шкафа, закрытые выламываемыми заглушками для дополнительного размещения коммуникаций и блоков принудительной вентиляции.



Размеры изделия (ШхГхВ), мм	600x800x1145
Вес изделия, кг	84
Макс. грузоподъемность, кг	1000
Макс. внутренняя глубина по макс. раздвинутым стойкам, мм	700
Размеры упаковки (1 часть), мм	800x694x123
Размеры упаковки (2 часть), мм	1131x630x190
Размеры упаковки (3 часть), мм	1018x717x80





## **BUSINESS 2 MG22-610 В Шкаф 19" напольный 22U 600\*1000, дверь со стеклом, черный**

## **BUSINESS 2 MG22-610 G Шкаф 19" напольный 22U 600\*1000, дверь со стеклом, серый**

Шкафы серии BUSINESS 2 предназначены для размещения активного и пассивного телекоммуникационного оборудования.

Устанавливаются как в офисных, так и в закрытых производственных помещениях. Шкафы разработаны для широкого круга потребителей: от малых и средних предприятий с невысокими требованиями до крупных предприятий со значительными запросами.

Отличительной особенностью шкафов данной серии является их универсальность, повышенная грузоподъемность, богатая комплектация, удобство при эксплуатации и умеренная цена.

Корпус шкафа выполнен из холоднокатанной стали толщиной 1,2 мм, монтажные стойки, регулируемые по глубине - 2 мм. Передняя дверь металлическая со стеклом (4мм), тонированном в массе, запирается ригельным замком; может устанавливаться как с левой, так и с правой стороны. Задняя дверь двойная распашная, глухая, монтирующаяся на навесах и запираемая ригельным замком. Боковые панели съемные, разделенные на 2 части, запираются подпружиненными замками, что позволяет легко эксплуатировать шкаф одному человеку. На всех дверях и стенках используются демпфирующие элементы. Шкаф устанавливается на 4 шарнирные регулируемые ножки, что дает возможность эксплуатировать его даже на неровной поверхности. Возможна установка поворотных роликов (входят в комплектацию шкафа). Ввод кабелей осуществляется через щеточный ввод, также входящий в комплектацию. Конструктивно предусмотрены монтажные отверстия разных размеров в основании и крыше шкафа, закрытые выламывающимися заглушками для дополнительного размещения коммуникаций и блоков принудительной вентиляции.



Размеры изделия (ШхГхВ), мм	600x1000x1145
Вес изделия, кг	93
Макс. грузоподъемность, кг	1000
Макс. внутренняя глубина по макс. раздвинутым стойкам, мм	900
Размеры упаковки (1 часть), мм	1000x694x123
Размеры упаковки (2 часть), мм	1131x630x190
Размеры упаковки (3 часть), мм	1018x917x80



## **BUSINESS 2 MG27-66 В Шкаф 19" напольный 27U 600\*600, дверь со стеклом, черный**

## **BUSINESS 2 MG27-66 G Шкаф 19" напольный 27U 600\*600, дверь со стеклом, серый**

Шкафы серии BUSINESS 2 предназначены для размещения активного и пассивного телекоммуникационного оборудования.

Устанавливаются как в офисных, так и в закрытых производственных помещениях. Шкафы разработаны для широкого круга потребителей: от малых и средних предприятий с невысокими требованиями до крупных предприятий со значительными запросами.

Отличительной особенностью шкафов данной серии является их универсальность, повышенная грузоподъемность, богатая комплектация, удобство при эксплуатации и умеренная цена.

Корпус шкафа выполнен из холоднокатанной стали толщиной 1,2 мм, монтажные стойки, регулируемые по глубине - 2 мм. Передняя дверь металлическая со стеклом (4мм), тонированном в массе, запирается ригельным замком; может устанавливаться как с левой, так и с правой стороны. Задняя дверь двойная распашная, глухая, монтирующаяся на навесах и запираемая ригельным замком. Боковые панели съемные, разделенные на 2 части, запираются подпружиненными замками, что позволяет легко эксплуатировать шкаф одному человеку. На всех дверях и стенках используются демпфирующие элементы. Шкаф устанавливается на 4 шарнирные регулируемые ножки, что дает возможность эксплуатировать его даже на неровной поверхности. Возможна установка поворотных роликов (входят в комплектацию шкафа). Ввод кабелей осуществляется через щеточный ввод, также входящий в комплектацию. Конструктивно предусмотрены монтажные отверстия разных размеров в основании и крыше шкафа, закрытые выламываемыми заглушками для дополнительного размещения коммуникаций и блоков принудительной вентиляции.



Размеры изделия (ШхГхВ), мм	600x600x1368
Вес изделия, кг	84
Макс. грузоподъемность, кг	1000
Макс. внутренняя глубина по макс. раздвинутым стойкам, мм	500
Размеры упаковки (1 часть), мм	600x694x123
Размеры упаковки (2 часть), мм	1353x630x190
Размеры упаковки (3 часть), мм	602x517x80



## **BUSINESS 2 MG27-68 B Шкаф 19" напольный 27U 600\*800, дверь со стеклом, черный**

## **BUSINESS 2 MG27-68 G Шкаф 19" напольный 27U 600\*800, дверь со стеклом, серый**

Шкафы серии BUSINESS 2 предназначены для размещения активного и пассивного телекоммуникационного оборудования.

Устанавливаются как в офисных, так и в закрытых производственных помещениях. Шкафы разработаны для широкого круга потребителей: от малых и средних предприятий с невысокими требованиями до крупных предприятий со значительными запросами.

Отличительной особенностью шкафов данной серии является их универсальность, повышенная грузоподъемность, богатая комплектация, удобство при эксплуатации и умеренная цена.

Корпус шкафа выполнен из холоднокатанной стали толщиной 1,2 мм, монтажные стойки, регулируемые по глубине - 2 мм. Передняя дверь металлическая со стеклом (4мм), тонированном в массу, запирается ригельным замком; может устанавливаться как с левой, так и с правой стороны. Задняя дверь двойная распашная, глухая, монтирующаяся на навесах и запираемая ригельным замком. Боковые панели съемные, разделенные на 2 части, запираются подпружиненными замками, что позволяет легко эксплуатировать шкаф одному человеку. На всех дверях и стенках используются демпфирующие элементы. Шкаф устанавливается на 4 шарнирные регулируемые ножки, что дает возможность эксплуатировать его даже на неровной поверхности. Возможна установка поворотных роликов (входят в комплектацию шкафа). Ввод кабелей осуществляется через щеточный ввод, также входящий в комплектацию. Конструктивно предусмотрены монтажные отверстия разных размеров в основании и крыше шкафа, закрытые выламывающимися заглушками для дополнительного размещения коммуникаций и блоков принудительной вентиляции.



Размеры изделия (ШxГxВ), мм	600x800x1368
Вес изделия, кг	95
Макс. грузоподъемность, кг	1000
Макс. внутренняя глубина по макс. раздвинутым стойкам, мм	700
Размеры упаковки (1 часть), мм	800x694x123
Размеры упаковки (2 часть), мм	1353x630x190
Размеры упаковки (3 часть), мм	602x717x80



## **BUSINESS 2 MG27-88 B Шкаф 19" напольный 27U 800\*800, дверь со стеклом, черный**

## **BUSINESS 2 MG27-88 G Шкаф 19" напольный 27U 800\*800, дверь со стеклом, серый**

Шкафы серии BUSINESS 2 предназначены для размещения активного и пассивного телекоммуникационного оборудования.

Устанавливаются как в офисных, так и в закрытых производственных помещениях. Шкафы разработаны для широкого круга потребителей: от малых и средних предприятий с невысокими требованиями до крупных предприятий со значительными запросами.

Отличительной особенностью шкафов данной серии является их универсальность, повышенная грузоподъемность, богатая комплектация, удобство при эксплуатации и умеренная цена.

Корпус шкафа выполнен из холоднокатанной стали толщиной 1,2 мм, монтажные стойки, регулируемые по глубине - 2 мм. Передняя дверь металлическая со стеклом (4мм), тонированном в массе, запирается ригельным замком; может устанавливаться как с левой, так и с правой стороны. Задняя дверь двойная распашная, глухая, монтирующаяся на навесах и запираемая ригельным замком. Боковые панели съемные, разделенные на 2 части, запираются подпружиненными замками, что позволяет легко эксплуатировать шкаф одному человеку. На всех дверях и стенках используются демпфирующие элементы. Шкаф устанавливается на 4 шарнирные регулируемые ножки, что дает возможность эксплуатировать его даже на неровной поверхности. Возможна установка поворотных роликов (входят в комплектацию шкафа). Ввод кабелей осуществляется через щеточный ввод, также входящий в комплектацию. Конструктивно предусмотрены монтажные отверстия разных размеров в основании и крыше шкафа, закрытые выламываемыми заглушками для дополнительного размещения коммуникаций и блоков принудительной вентиляции.



Размеры изделия (ШхГхВ), мм	800x800x1368
Вес изделия, кг	113
Макс. грузоподъемность, кг	1000
Макс. внутренняя глубина по макс. раздвинутым стойкам, мм	700
Размеры упаковки (1 часть), мм	800x694x123
Размеры упаковки (2 часть), мм	1353x830x190
Размеры упаковки (3 часть), мм	602x917x80



## **BUSINESS 2 MG27-610 В Шкаф 19" напольный 27U 600\*1000, дверь со стеклом, черный**

## **BUSINESS 2 MG27-610 G Шкаф 19" напольный 27U 600\*1000, дверь со стеклом, серый**

Шкафы серии BUSINESS 2 предназначены для размещения активного и пассивного телекоммуникационного оборудования.

Устанавливаются как в офисных, так и в закрытых производственных помещениях. Шкафы разработаны для широкого круга потребителей: от малых и средних предприятий с невысокими требованиями до крупных предприятий со значительными запросами.

Отличительной особенностью шкафов данной серии является их универсальность, повышенная грузоподъемность, богатая комплектация, удобство при эксплуатации и умеренная цена.

Корпус шкафа выполнен из холоднокатанной стали толщиной 1,2 мм, монтажные стойки, регулируемые по глубине - 2 мм. Передняя дверь металлическая со стеклом (4мм), тонированном в массе, запирается ригельным замком; может устанавливаться как с левой, так и с правой стороны. Задняя дверь двойная распашная, глухая, монтирующаяся на навесах и запираемая ригельным замком. Боковые панели съемные, разделенные на 2 части, запираются подпружиненными замками, что позволяет легко эксплуатировать шкаф одному человеку. На всех дверях и стенках используются демпфирующие элементы. Шкаф устанавливается на 4 шарнирные регулируемые ножки, что дает возможность эксплуатировать его даже на неровной поверхности. Возможна установка поворотных роликов (входят в комплектацию шкафа). Ввод кабелей осуществляется через щеточный ввод, также входящий в комплектацию. Конструктивно предусмотрены монтажные отверстия разных размеров в основании и крыше шкафа, закрытые выламываемыми заглушками для дополнительного размещения коммуникаций и блоков принудительной вентиляции.



Размеры изделия (ШxГxВ), мм	600x1000x1368
Вес изделия, кг	106
Макс. грузоподъемность, кг	1000
Макс. внутренняя глубина по макс. раздвинутым стойкам, мм	900
Размеры упаковки (1 часть), мм	1000x694x123
Размеры упаковки (2 часть), мм	1353x630x190
Размеры упаковки (3 часть), мм	602x917x80



## **BUSINESS 2 MG27-810 В Шкаф 19" напольный 27U 800\*1000, дверь со стеклом, черный**

## **BUSINESS 2 MG27-810 G Шкаф 19" напольный 27U 800\*1000, дверь со стеклом, серый**

Шкафы серии BUSINESS 2 предназначены для размещения активного и пассивного телекоммуникационного оборудования.

Устанавливаются как в офисных, так и в закрытых производственных помещениях. Шкафы разработаны для широкого круга потребителей: от малых и средних предприятий с невысокими требованиями до крупных предприятий со значительными запросами.

Отличительной особенностью шкафов данной серии является их универсальность, повышенная грузоподъемность, богатая комплектация, удобство при эксплуатации и умеренная цена.

Корпус шкафа выполнен из холоднокатанной стали толщиной 1,2 мм, монтажные стойки, регулируемые по глубине - 2 мм. Передняя дверь металлическая со стеклом (4мм), тонированном в массе, запирается ригельным замком; может устанавливаться как с левой, так и с правой стороны.

Задняя дверь двойная распашная, глухая, монтирующаяся на навесах и запираемая ригельным замком.

Боковые панели съемные, разделенные на 2 части, запираются подпружиненными замками, что позволяет легко эксплуатировать шкаф одному человеку. На всех дверях и стенках используются демпфирующие элементы. Шкаф устанавливается на 4 шарнирные регулируемые ножки, что дает возможность эксплуатировать его даже на неровной поверхности. Возможна установка поворотных роликов (входят в комплектацию шкафа). Ввод кабелей осуществляется через щеточный ввод, также входящий в комплектацию. Конструктивно предусмотрены монтажные отверстия разных размеров в основании и крыше шкафа, закрытые выламывающимися заглушками для дополнительного размещения коммуникаций и блоков принудительной вентиляции.



Размеры изделия (ШхГхВ), мм	800x1000x1368
Вес изделия, кг	127
Макс. грузоподъемность, кг	1000
Макс. внутренняя глубина по макс. раздвинутым стойкам, мм	900
Размеры упаковки (1 часть), мм	1000x864x123
Размеры упаковки (2 часть), мм	1353x830x190
Размеры упаковки (3 часть), мм	602x917x80



## **BUSINESS 2 MG33-66 В Шкаф 19" напольный 33U 600\*600, дверь со стеклом, черный**

## **BUSINESS 2 MG33-66 G Шкаф 19" напольный 33U 600\*600, дверь со стеклом, серый**

Шкафы серии BUSINESS 2 предназначены для размещения активного и пассивного телекоммуникационного оборудования.

Устанавливаются как в офисных, так и в закрытых производственных помещениях. Шкафы разработаны для широкого круга потребителей: от малых и средних предприятий с невысокими требованиями до крупных предприятий со значительными запросами.

Отличительной особенностью шкафов данной серии является их универсальность, повышенная грузоподъемность, богатая комплектация, удобство при эксплуатации и умеренная цена.

Корпус шкафа выполнен из холоднокатанной стали толщиной 1,2 мм, монтажные стойки, регулируемые по глубине - 2 мм. Передняя дверь металлическая со стеклом (4мм), тонированном в массе, запирается ригельным замком; может устанавливаться как с левой, так и с правой стороны. Задняя дверь двойная распашная, глухая, монтирующаяся на навесах и запираемая ригельным замком. Боковые панели съемные, разделенные на 2 части, запираются подпружиненными замками, что позволяет легко эксплуатировать шкаф одному человеку. На всех дверях и стенках используются демпфирующие элементы. Шкаф устанавливается на 4 шарнирные регулируемые ножки, что дает возможность эксплуатировать его даже на неровной поверхности. Возможна установка поворотных роликов (входят в комплектацию шкафа). Ввод кабелей осуществляется через щеточный ввод, также входящий в комплектацию. Конструктивно предусмотрены монтажные отверстия разных размеров в основании и крыше шкафа, закрытые выламывающимися заглушками для дополнительного размещения коммуникаций и блоков принудительной вентиляции.



Размеры изделия (ШхГхВ), мм	600x600x1635
Вес изделия, кг	94
Макс. грузоподъемность, кг	1000
Макс. внутренняя глубина по макс. раздвинутым стойкам, мм	500
Размеры упаковки (1 часть), мм	600x694x123
Размеры упаковки (2 часть), мм	1620x630x190
Размеры упаковки (3 часть), мм	735x517x80





## **BUSINESS 2 MG33-68 В Шкаф 19" напольный 33U 600\*800, дверь со стеклом, черный**

## **BUSINESS 2 MG33-68 G Шкаф 19" напольный 33U 600\*800, дверь со стеклом, серый**

Шкафы серии BUSINESS 2 предназначены для размещения активного и пассивного телекоммуникационного оборудования.

Устанавливаются как в офисных, так и в закрытых производственных помещениях. Шкафы разработаны для широкого круга потребителей: от малых и средних предприятий с невысокими требованиями до крупных предприятий со значительными запросами.

Отличительной особенностью шкафов данной серии является их универсальность, повышенная грузоподъемность, богатая комплектация, удобство при эксплуатации и умеренная цена.

Корпус шкафа выполнен из холоднокатанной стали толщиной 1,2 мм, монтажные стойки, регулируемые по глубине - 2 мм. Передняя дверь металлическая со стеклом (4мм), тонированном в массе, запирается ригельным замком; может устанавливаться как с левой, так и с правой стороны. Задняя дверь двойная распашная, глухая, монтирующаяся на навесах и запираемая ригельным замком. Боковые панели съемные, разделенные на 2 части, запираются подпружиненными замками, что позволяет легко эксплуатировать шкаф одному человеку. На всех дверях и стенках используются демпфирующие элементы. Шкаф устанавливается на 4 шарнирные регулируемые ножки, что дает возможность эксплуатировать его даже на неровной поверхности. Возможна установка поворотных роликов (входят в комплектацию шкафа). Ввод кабелей осуществляется через щеточный ввод, также входящий в комплектацию. Конструктивно предусмотрены монтажные отверстия разных размеров в основании и крыше шкафа, закрытые выламываемыми заглушками для дополнительного размещения коммуникаций и блоков принудительной вентиляции.



Размеры изделия (ШхГхВ), мм	600x800x1635
Вес изделия, кг	106
Макс. грузоподъемность, кг	1000
Макс. внутренняя глубина по макс. раздвинутым стойкам, мм	700
Размеры упаковки (1 часть), мм	800x694x123
Размеры упаковки (2 часть), мм	1620x630x190
Размеры упаковки (3 часть), мм	735x717x80



## **BUSINESS 2 MG33-88 В Шкаф 19" напольный 33U 800\*800, дверь со стеклом, черный**

## **BUSINESS 2 MG33-88 G Шкаф 19" напольный 33U 800\*800, дверь со стеклом, серый**

Шкафы серии BUSINESS 2 предназначены для размещения активного и пассивного телекоммуникационного оборудования.

Устанавливаются как в офисных, так и в закрытых производственных помещениях. Шкафы разработаны для широкого круга потребителей: от малых и средних предприятий с невысокими требованиями до крупных предприятий со значительными запросами.

Отличительной особенностью шкафов данной серии является их универсальность, повышенная грузоподъемность, богатая комплектация, удобство при эксплуатации и умеренная цена.

Корпус шкафа выполнен из холоднокатанной стали толщиной 1,2 мм, монтажные стойки, регулируемые по глубине - 2 мм. Передняя дверь металлическая со стеклом (4мм), тонированном в массе, запирается ригельным замком; может устанавливаться как с левой, так и с правой стороны. Задняя дверь двойная распашная, глухая, монтирующаяся на навесах и запираемая ригельным замком. Боковые панели съемные, разделенные на 2 части, запираются подпружиненными замками, что позволяет легко эксплуатировать шкаф одному человеку. На всех дверях и стенках используются демпфирующие элементы. Шкаф устанавливается на 4 шарнирные регулируемые ножки, что дает возможность эксплуатировать его даже на неровной поверхности. Возможна установка поворотных роликов (входят в комплектацию шкафа). Ввод кабелей осуществляется через щеточный ввод, также входящий в комплектацию. Конструктивно предусмотрены монтажные отверстия разных размеров в основании и крыше шкафа, закрытые выламывающимися заглушками для дополнительного размещения коммуникаций и блоков принудительной вентиляции.



Размеры изделия (ШхГхВ), мм	800x800x1635
Вес изделия, кг	126
Макс. грузоподъемность, кг	1000
Макс. внутренняя глубина по макс. раздвинутым стойкам, мм	700
Размеры упаковки (1 часть), мм	800x864x123
Размеры упаковки (2 часть), мм	1620x830x190
Размеры упаковки (3 часть), мм	735x717x80



## **BUSINESS 2 MG33-610 В Шкаф 19" напольный 33U 600\*1000, дверь со стеклом, черный**

## **BUSINESS 2 MG33-610 G Шкаф 19" напольный 33U 600\*1000, дверь со стеклом, серый**

Шкафы серии BUSINESS 2 предназначены для размещения активного и пассивного телекоммуникационного оборудования.

Устанавливаются как в офисных, так и в закрытых производственных помещениях. Шкафы разработаны для широкого круга потребителей: от малых и средних предприятий с невысокими требованиями до крупных предприятий со значительными запросами.

Отличительной особенностью шкафов данной серии является их универсальность, повышенная грузоподъемность, богатая комплектация, удобство при эксплуатации и умеренная цена.

Корпус шкафа выполнен из холоднокатанной стали толщиной 1,2 мм, монтажные стойки, регулируемые по глубине - 2 мм. Передняя дверь металлическая со стеклом (4мм), тонированном в массе, запирается ригельным замком; может устанавливаться как с левой, так и с правой стороны.

Задняя дверь двойная распашная, глухая, монтирующаяся на навесах и запираемая ригельным замком.

Боковые панели съемные, разделенные на 2 части, запираются подпружиненными замками, что позволяет легко эксплуатировать шкаф одному человеку. На всех дверях и стенках используются демпфирующие элементы. Шкаф устанавливается на 4 шарнирные регулируемые ножки, что дает

возможность эксплуатировать его даже на неровной поверхности. Возможна установка поворотных роликов (входят в комплектацию шкафа). Ввод кабелей осуществляется через щеточный ввод, также входящий в комплектацию. Конструктивно предусмотрены монтажные отверстия разных размеров в основании и крыше шкафа, закрытые выламываемыми заглушками для дополнительного

размещения коммуникаций и блоков принудительной вентиляции.



Размеры изделия (ШхГхВ), мм	600x1000x1635
Вес изделия, кг	118
Макс. грузоподъемность, кг	1000
Макс. внутренняя глубина по макс. раздвинутым стойкам, мм	900
Размеры упаковки (1 часть), мм	1000x694x123
Размеры упаковки (2 часть), мм	1620x630x190
Размеры упаковки (3 часть), мм	735x917x80



## **BUSINESS 2 MG33-810 В Шкаф 19" напольный 33U 800\*1000, дверь со стеклом, черный**

## **BUSINESS 2 MG33-810 G Шкаф 19" напольный 33U 800\*1000, дверь со стеклом, серый**

Шкафы серии BUSINESS 2 предназначены для размещения активного и пассивного телекоммуникационного оборудования.

Устанавливаются как в офисных, так и в закрытых производственных помещениях. Шкафы разработаны для широкого круга потребителей: от малых и средних предприятий с невысокими требованиями до крупных предприятий со значительными запросами.

Отличительной особенностью шкафов данной серии является их универсальность, повышенная грузоподъемность, богатая комплектация, удобство при эксплуатации и умеренная цена.

Корпус шкафа выполнен из холоднокатанной стали толщиной 1,2 мм, монтажные стойки, регулируемые по глубине - 2 мм. Передняя дверь металлическая со стеклом (4мм), тонированном в массе, запирается ригельным замком; может устанавливаться как с левой, так и с правой стороны.

Задняя дверь двойная распашная, глухая, монтирующаяся на навесах и запираемая ригельным замком.

Боковые панели съемные, разделенные на 2 части, запираются подпружиненными замками, что позволяет легко эксплуатировать шкаф одному человеку. На всех дверях и стенках используются демпфирующие элементы. Шкаф устанавливается на 4 шарнирные регулируемые ножки, что дает возможность эксплуатировать его даже на неровной поверхности. Возможна установка поворотных роликов (входят в комплектацию шкафа). Ввод кабелей осуществляется через щеточный ввод, также входящий в комплектацию. Конструктивно предусмотрены монтажные отверстия разных размеров в основании и крыше шкафа, закрытые выламываемыми заглушками для дополнительного размещения коммуникаций и блоков принудительной вентиляции.



Размеры изделия (ШхГхВ), мм	800x1000x1635
Вес изделия, кг	141
Макс. грузоподъемность, кг	1000
Макс. внутренняя глубина по макс. раздвинутым стойкам, мм	900
Размеры упаковки (1 часть), мм	1000x864x123
Размеры упаковки (2 часть), мм	1620x830x190
Размеры упаковки (3 часть), мм	735x917x80



## **BUSINESS 2 MG42-66 В Шкаф 19" напольный 42U 600\*600, дверь со стеклом, черный**

## **BUSINESS 2 MG42-66 G Шкаф 19" напольный 42U 600\*600, дверь со стеклом, серый**

Шкафы серии BUSINESS 2 предназначены для размещения активного и пассивного телекоммуникационного оборудования.

Устанавливаются как в офисных, так и в закрытых производственных помещениях. Шкафы разработаны для широкого круга потребителей: от малых и средних предприятий с невысокими требованиями до крупных предприятий со значительными запросами.

Отличительной особенностью шкафов данной серии является их универсальность, повышенная грузоподъемность, богатая комплектация, удобство при эксплуатации и умеренная цена.

Корпус шкафа выполнен из холоднокатанной стали толщиной 1,2 мм, монтажные стойки, регулируемые по глубине - 2 мм. Передняя дверь металлическая со стеклом (4мм), тонированном в массу, запирается ригельным замком; может устанавливаться как с левой, так и с правой стороны. Задняя дверь двойная распашная, глухая, монтирующаяся на навесах и запираемая ригельным замком. Боковые панели съемные, разделенные на 2 части, запираются подпружиненными замками, что позволяет легко эксплуатировать шкаф одному человеку. На всех дверях и стенках используются демпфирующие элементы. Шкаф устанавливается на 4 шарнирные регулируемые ножки, что дает возможность эксплуатировать его даже на неровной поверхности. Возможна установка поворотных роликов (входят в комплектацию шкафа). Ввод кабелей осуществляется через щеточный ввод, также входящий в комплектацию. Конструктивно предусмотрены монтажные отверстия разных размеров в основании и крыше шкафа, закрытые выламываемыми заглушками для дополнительного размещения коммуникаций и блоков принудительной вентиляции.



Размеры изделия (ШxГxВ), мм	600x600x2035
Вес изделия, кг	110
Макс. грузоподъемность, кг	1000
Макс. внутренняя глубина по макс. раздвинутым стойкам, мм	500
Размеры упаковки (1 часть), мм	600x694x123
Размеры упаковки (2 часть), мм	2020x630x190
Размеры упаковки (3 часть), мм	935x517x80



## **BUSINESS 2 MG42-68 В Шкаф 19" напольный 42U 600\*800, дверь со стеклом, черный**

## **BUSINESS 2 MG42-68 G Шкаф 19" напольный 42U 600\*800, дверь со стеклом, серый**

Шкафы серии BUSINESS 2 предназначены для размещения активного и пассивного телекоммуникационного оборудования.

Устанавливаются как в офисных, так и в закрытых производственных помещениях. Шкафы разработаны для широкого круга потребителей: от малых и средних предприятий с невысокими требованиями до крупных предприятий со значительными запросами.

Отличительной особенностью шкафов данной серии является их универсальность, повышенная грузоподъемность, богатая комплектация, удобство при эксплуатации и умеренная цена.

Корпус шкафа выполнен из холоднокатанной стали толщиной 1,2 мм, монтажные стойки, регулируемые по глубине - 2 мм. Передняя дверь металлическая со стеклом (4мм), тонированном в массе, запирается ригельным замком; может устанавливаться как с левой, так и с правой стороны. Задняя дверь двойная распашная, глухая, монтирующаяся на навесах и запираемая ригельным замком. Боковые панели съемные, разделенные на 2 части, запираются подпружиненными замками, что позволяет легко эксплуатировать шкаф одному человеку. На всех дверях и стенках используются демпфирующие элементы. Шкаф устанавливается на 4 шарнирные регулируемые ножки, что дает возможность эксплуатировать его даже на неровной поверхности. Возможна установка поворотных роликов (входят в комплектацию шкафа). Ввод кабелей осуществляется через щеточный ввод, также входящий в комплектацию. Конструктивно предусмотрены монтажные отверстия разных размеров в основании и крыше шкафа, закрытые выламываемыми заглушками для дополнительного размещения коммуникаций и блоков принудительной вентиляции.



Размеры изделия (ШxГxВ), мм	600x800x2035
Вес изделия, кг	123
Макс. грузоподъемность, кг	1000
Макс. внутренняя глубина по макс. раздвинутым стойкам, мм	700
Размеры упаковки (1 часть), мм	800x694x123
Размеры упаковки (2 часть), мм	2020x630x190
Размеры упаковки (3 часть), мм	935x717x80



## **BUSINESS 2 MG42-88 В Шкаф 19" напольный 42U 800\*800, дверь со стеклом, черный**

## **BUSINESS 2 MG42-88 G Шкаф 19" напольный 42U 800\*800, дверь со стеклом, серый**

Шкафы серии BUSINESS 2 предназначены для размещения активного и пассивного телекоммуникационного оборудования.

Устанавливаются как в офисных, так и в закрытых производственных помещениях. Шкафы разработаны для широкого круга потребителей: от малых и средних предприятий с невысокими требованиями до крупных предприятий со значительными запросами.

Отличительной особенностью шкафов данной серии является их универсальность, повышенная грузоподъемность, богатая комплектация, удобство при эксплуатации и умеренная цена.

Корпус шкафа выполнен из холоднокатанной стали толщиной 1,2 мм, монтажные стойки, регулируемые по глубине - 2 мм. Передняя дверь металлическая со стеклом (4мм), тонированном в массе, запирается ригельным замком; может устанавливаться как с левой, так и с правой стороны. Задняя дверь двойная распашная, глухая, монтирующаяся на навесах и запираемая ригельным замком. Боковые панели съемные, разделенные на 2 части, запираются подпружиненными замками, что позволяет легко эксплуатировать шкаф одному человеку. На всех дверях и стенках используются демпфирующие элементы. Шкаф устанавливается на 4 шарнирные регулируемые ножки, что дает возможность эксплуатировать его даже на неровной поверхности. Возможна установка поворотных роликов (входят в комплектацию шкафа). Ввод кабелей осуществляется через щеточный ввод, также входящий в комплектацию. Конструктивно предусмотрены монтажные отверстия разных размеров в основании и крыше шкафа, закрытые выламываемыми заглушками для дополнительного размещения коммуникаций и блоков принудительной вентиляции.



Размеры изделия (ШxГxВ), мм	800x800x2035
Вес изделия, кг	145
Макс. грузоподъемность, кг	1000
Макс. внутренняя глубина по макс. раздвинутым стойкам, мм	700
Размеры упаковки (1 часть), мм	800x864x123
Размеры упаковки (2 часть), мм	2020x830x190
Размеры упаковки (3 часть), мм	935x717x80





## **BUSINESS 2 MG42-610 В Шкаф 19" напольный 42U 600\*1000, дверь со стеклом, черный**

## **BUSINESS 2 MG42-610 G Шкаф 19" напольный 42U 600\*1000, дверь со стеклом, серый**

Шкафы серии BUSINESS 2 предназначены для размещения активного и пассивного телекоммуникационного оборудования.

Устанавливаются как в офисных, так и в закрытых производственных помещениях. Шкафы разработаны для широкого круга потребителей: от малых и средних предприятий с невысокими требованиями до крупных предприятий со значительными запросами.

Отличительной особенностью шкафов данной серии является их универсальность, повышенная грузоподъемность, богатая комплектация, удобство при эксплуатации и умеренная цена.

Корпус шкафа выполнен из холоднокатанной стали толщиной 1,2 мм, монтажные стойки, регулируемые по глубине - 2 мм. Передняя дверь металлическая со стеклом (4мм), тонированном в массе, запирается ригельным замком; может устанавливаться как с левой, так и с правой стороны. Задняя дверь двойная распашная, глухая, монтирующаяся на навесах и запираемая ригельным замком. Боковые панели съемные, разделенные на 2 части, запираются подпружиненными замками, что позволяет легко эксплуатировать шкаф одному человеку. На всех дверях и стенках используются демпфирующие элементы. Шкаф устанавливается на 4 шарнирные регулируемые ножки, что дает возможность эксплуатировать его даже на неровной поверхности. Возможна установка поворотных роликов (входят в комплектацию шкафа). Ввод кабелей осуществляется через щеточный ввод, также входящий в комплектацию. Конструктивно предусмотрены монтажные отверстия разных размеров в основании и крыше шкафа, закрытые выламывающимися заглушками для дополнительного размещения коммуникаций и блоков принудительной вентиляции.



Размеры изделия (ШxГxВ), мм	600x1000x2035
Вес изделия, кг	137
Макс. грузоподъемность, кг	1000
Макс. внутренняя глубина по макс. раздвинутым стойкам, мм	900
Размеры упаковки (1 часть), мм	1000x694x123
Размеры упаковки (2 часть), мм	2020x630x190
Размеры упаковки (3 часть), мм	935x917x80



## **BUSINESS 2 MG42-810 В Шкаф 19" напольный 42U 800\*1000, дверь со стеклом, черный**

## **BUSINESS 2 MG42-810 G Шкаф 19" напольный 42U 800\*1000, дверь со стеклом, серый**

Шкафы серии BUSINESS 2 предназначены для размещения активного и пассивного телекоммуникационного оборудования.

Устанавливаются как в офисных, так и в закрытых производственных помещениях. Шкафы разработаны для широкого круга потребителей: от малых и средних предприятий с невысокими требованиями до крупных предприятий со значительными запросами.

Отличительной особенностью шкафов данной серии является их универсальность, повышенная грузоподъемность, богатая комплектация, удобство при эксплуатации и умеренная цена.

Корпус шкафа выполнен из холоднокатанной стали толщиной 1,2 мм, монтажные стойки, регулируемые по глубине - 2 мм. Передняя дверь металлическая со стеклом (4мм), тонированном в массе, запирается ригельным замком; может устанавливаться как с левой, так и с правой стороны. Задняя дверь двойная распашная, глухая, монтирующаяся на навесах и запираемая ригельным замком. Боковые панели съемные, разделенные на 2 части, запираются подпружиненными замками, что позволяет легко эксплуатировать шкаф одному человеку. На всех дверях и стенках используются демпфирующие элементы. Шкаф устанавливается на 4 шарнирные регулируемые ножки, что дает возможность эксплуатировать его даже на неровной поверхности. Возможна установка поворотных роликов (входят в комплектацию шкафа). Ввод кабелей осуществляется через щеточный ввод, также входящий в комплектацию. Конструктивно предусмотрены монтажные отверстия разных размеров в основании и крыше шкафа, закрытые выламывающимися заглушками для дополнительного размещения коммуникаций и блоков принудительной вентиляции.



Размеры изделия (ШxГxВ), мм	800x1000x2035
Вес изделия, кг	162
Макс. грузоподъемность, кг	1000
Макс. внутренняя глубина по макс. раздвинутым стойкам, мм	900
Размеры упаковки (1 часть), мм	1000x864x123
Размеры упаковки (2 часть), мм	2020x830x190
Размеры упаковки (3 часть), мм	935x917x80



## **BUSINESS 2 MG47-68 G Шкаф 19” напольный 47U 600x800, дверь со стеклом, серый**

## **BUSINESS 2 MG47-68 B Шкаф 19” напольный 47U 600x800, дверь со стеклом, черный**

Шкафы серии BUSINESS 2 предназначены для размещения активного и пассивного телекоммуникационного оборудования.

Устанавливаются как в офисных, так и в закрытых производственных помещениях. Шкафы разработаны для широкого круга потребителей: от малых и средних предприятий с невысокими требованиями до крупных предприятий со значительными запросами.

Отличительной особенностью шкафов данной серии является их универсальность, повышенная грузоподъемность, богатая комплектация, удобство при эксплуатации и умеренная цена.

Корпус шкафа выполнен из холоднокатанной стали толщиной 1,2 мм, монтажные стойки, регулируемые по глубине - 2 мм. Передняя дверь металлическая со стеклом (4мм), тонированном в массе, запирается ригельным замком; может устанавливаться как с левой, так и с правой стороны. Задняя дверь двойная распашная, глухая, монтирующаяся на навесах и запираемая ригельным замком. Боковые панели съемные, разделенные на 2 части, запираются подпружиненными замками, что позволяет легко эксплуатировать шкаф одному человеку. На всех дверях и стенках используются демфирующие элементы. Шкаф устанавливается на 4 шарнирные регулируемые ножки, что дает возможность эксплуатировать его даже на неровной поверхности. Возможна установка поворотных роликов (входят в комплектацию шкафа). Ввод кабелей осуществляется через щеточный ввод, также входящий в комплектацию. Конструктивно предусмотрены монтажные отверстия разных размеров в основании и крыше шкафа, закрытые выламывающимися заглушками для дополнительного размещения коммуникаций и блоков принудительной вентиляции.



Размеры изделия (ШxГxВ), мм	600x800x2260
Вес изделия, кг	133
Макс. грузоподъемность, кг	1000
Макс. внутренняя глубина по макс. раздвинутым стойкам, мм	700
Размеры упаковки (1 часть), мм	800x864x123
Размеры упаковки (2 часть), мм	2245x830x100



## **BUSINESS 2 MG47-88 G Шкаф 19” напольный 47U 800x800 , дверь со стеклом, серый**

## **BUSINESS 2 MG47-88 B Шкаф 19” напольный 47U 800x800 , дверь со стеклом, черный**

Шкафы серии BUSINESS 2 предназначены для размещения активного и пассивного телекоммуникационного оборудования.

Устанавливаются как в офисных, так и в закрытых производственных помещениях. Шкафы разработаны для широкого круга потребителей: от малых и средних предприятий с невысокими требованиями до крупных предприятий со значительными запросами.

Отличительной особенностью шкафов данной серии является их универсальность, повышенная грузоподъемность, богатая комплектация, удобство при эксплуатации и умеренная цена.

Корпус шкафа выполнен из холоднокатанной стали толщиной 1,2 мм, монтажные стойки, регулируемые по глубине - 2 мм. Передняя дверь металлическая со стеклом (4мм), тонированном в массе, запирается ригельным замком; может устанавливаться как с левой, так и с правой стороны. Задняя дверь двойная распашная, глухая, монтирующаяся на навесах и запираемая ригельным замком. Боковые панели съемные, разделенные на 2 части, запираются подпружиненными замками, что позволяет легко эксплуатировать шкаф одному человеку. На всех дверях и стенках используются демпфирующие элементы. Шкаф устанавливается на 4 шарнирные регулируемые ножки, что дает возможность эксплуатировать его даже на неровной поверхности. Возможна установка поворотных роликов (входят в комплектацию шкафа). Ввод кабелей осуществляется через щеточный ввод, также входящий в комплектацию. Конструктивно предусмотрены монтажные отверстия разных размеров в основании и крыше шкафа, закрытые выламывающимися заглушками для дополнительного размещения коммуникаций и блоков принудительной вентиляции.



Размеры изделия (ШxГxВ), мм	800x800x2260
Вес изделия, кг	156
Макс. грузоподъемность, кг	1000
Макс. внутренняя глубина по макс. раздвинутым стойкам, мм	700
Размеры упаковки (1 часть), мм	800x864x123
Размеры упаковки (2 часть), мм	2245x830x100
Размеры упаковки (3 часть), мм	2245x830x100
Размеры упаковки (4 часть), мм	1046x717x80



## **BUSINESS 2 MG47-610 G Шкаф 19” напольный 47U 600x1000, дверь со стеклом, серый**

## **BUSINESS 2 MG47-610 B Шкаф 19” напольный 47U 600x1000, дверь со стеклом, черный**

Шкафы серии BUSINESS 2 предназначены для размещения активного и пассивного телекоммуникационного оборудования.

Устанавливаются как в офисных, так и в закрытых производственных помещениях. Шкафы разработаны для широкого круга потребителей: от малых и средних предприятий с невысокими требованиями до крупных предприятий со значительными запросами.

Отличительной особенностью шкафов данной серии является их универсальность, повышенная грузоподъемность, богатая комплектация, удобство при эксплуатации и умеренная цена.

Корпус шкафа выполнен из холоднокатанной стали толщиной 1,2 мм, монтажные стойки, регулируемые по глубине - 2 мм. Передняя дверь металлическая со стеклом (4мм), тонированном в массе, запирается ригельным замком; может устанавливаться как с левой, так и с правой стороны.

Задняя дверь двойная распашная, глухая, монтирующаяся на навесах и запираемая ригельным замком.

Боковые панели съемные, разделенные на 2 части, запираются подпружиненными замками, что позволяет легко эксплуатировать шкаф одному человеку. На всех дверях и стенках используются демпфирующие элементы. Шкаф устанавливается на 4 шарнирные регулируемые ножки, что дает

возможность эксплуатировать его даже на неровной поверхности. Возможна установка поворотных роликов (входят в комплектацию шкафа). Ввод кабелей осуществляется через щеточный ввод, также входящий в комплектацию. Конструктивно предусмотрены монтажные отверстия разных размеров в основании и крыше шкафа, закрытые выламывающимися заглушками для дополнительного

размещения коммуникаций и блоков принудительной вентиляции.



Размеры изделия (ШхГхВ), мм	600x1000x2260
Вес изделия, кг	148
Макс. грузоподъемность, кг	1000
Макс. внутренняя глубина по макс. раздвинутым стойкам, мм	900
Размеры упаковки (1 часть), мм	1000x694x123
Размеры упаковки (2 часть), мм	2245x630x100
Размеры упаковки (3 часть), мм	2245x630x100
Размеры упаковки (4 часть), мм	1046x917x80



## **BUSINESS 2 MG47-612 G Шкаф 19” напольный 47U 600x1200, дверь со стеклом, серый**

## **BUSINESS 2 MG47-612 B Шкаф 19” напольный 47U 600x1200, дверь со стеклом, черный**

Шкафы серии BUSINESS 2 предназначены для размещения активного и пассивного телекоммуникационного оборудования.

Устанавливаются как в офисных, так и в закрытых производственных помещениях. Шкафы разработаны для широкого круга потребителей: от малых и средних предприятий с невысокими требованиями до крупных предприятий со значительными запросами.

Отличительной особенностью шкафов данной серии является их универсальность, повышенная грузоподъемность, богатая комплектация, удобство при эксплуатации и умеренная цена.

Корпус шкафа выполнен из холоднокатанной стали толщиной 1,2 мм, монтажные стойки, регулируемые по глубине - 2 мм. Передняя дверь металлическая со стеклом (4мм), тонированном в массе, запирается ригельным замком; может устанавливаться как с левой, так и с правой стороны. Задняя дверь двойная распашная, глухая, монтирующаяся на навесах и запираемая ригельным замком. Боковые панели съемные, разделенные на 2 части, запираются подпружиненными замками, что позволяет легко эксплуатировать шкаф одному человеку. На всех дверях и стенках используются демпфирующие элементы. Шкаф устанавливается на 4 шарнирные регулируемые ножки, что дает возможность эксплуатировать его даже на неровной поверхности. Возможна установка поворотных роликов (входят в комплектацию шкафа). Ввод кабелей осуществляется через щеточный ввод, также входящий в комплектацию. Конструктивно предусмотрены монтажные отверстия разных размеров в основании и крыше шкафа, закрытые выламываемыми заглушками для дополнительного размещения коммуникаций и блоков принудительной вентиляции.



Размеры изделия (ШxГxВ), мм	600x1200x2260
Вес изделия, кг	164
Макс. грузоподъемность, кг	1000
Макс. внутренняя глубина по макс. раздвинутым стойкам, мм	1100
Размеры упаковки (1 часть), мм	1200x694x123
Размеры упаковки (2 часть), мм	2245x630x100
Размеры упаковки (3 часть), мм	2245x630x100
Размеры упаковки (4 часть), мм	1046x1117x80



## **BUSINESS 2 MG47-810 G Шкаф 19” напольный 47U 800x1000 , дверь со стеклом, серый**

## **BUSINESS 2 MG47-810 B Шкаф 19” напольный 47U 800x1000 , дверь со стеклом, черный**

Шкафы серии BUSINESS 2 предназначены для размещения активного и пассивного телекоммуникационного оборудования.

Устанавливаются как в офисных, так и в закрытых производственных помещениях. Шкафы разработаны для широкого круга потребителей: от малых и средних предприятий с невысокими требованиями до крупных предприятий со значительными запросами.

Отличительной особенностью шкафов данной серии является их универсальность, повышенная грузоподъемность, богатая комплектация, удобство при эксплуатации и умеренная цена.

Корпус шкафа выполнен из холоднокатанной стали толщиной 1,2 мм, монтажные стойки, регулируемые по глубине - 2 мм. Передняя дверь металлическая со стеклом (4мм), тонированном в массе, запирается ригельным замком; может устанавливаться как с левой, так и с правой стороны.

Задняя дверь двойная распашная, глухая, монтирующаяся на навесах и запираемая ригельным замком.

Боковые панели съемные, разделенные на 2 части, запираются подпружиненными замками, что позволяет легко эксплуатировать шкаф одному человеку. На всех дверях и стенках используются демпфирующие элементы. Шкаф устанавливается на 4 шарнирные регулируемые ножки, что дает возможность эксплуатировать его даже на неровной поверхности. Возможна установка поворотных роликов (входят в комплектацию шкафа). Ввод кабелей осуществляется через щеточный ввод, также входящий в комплектацию. Конструктивно предусмотрены монтажные отверстия разных размеров в основании и крыше шкафа, закрытые выламывающимися заглушками для дополнительного размещения коммуникаций и блоков принудительной вентиляции.



Размеры изделия (ШxГxВ), мм	800x1000x2260
Вес изделия, кг	174
Макс. грузоподъемность, кг	1000
Макс. внутренняя глубина по макс. раздвинутым стойкам, мм	900
Размеры упаковки (1 часть), мм	1000x864x123
Размеры упаковки (2 часть), мм	2245x830x100
Размеры упаковки (3 часть), мм	2245x830x100
Размеры упаковки (4 часть), мм	1046x917x80





## **BUSINESS 2 MG47-812 G Шкаф 19” напольный 47U 800x1200 , дверь со стеклом, серый**

## **BUSINESS 2 MG47-812 B Шкаф 19” напольный 47U 800x1200 , дверь со стеклом, черный**

Шкафы серии BUSINESS 2 предназначены для размещения активного и пассивного телекоммуникационного оборудования.

Устанавливаются как в офисных, так и в закрытых производственных помещениях. Шкафы разработаны для широкого круга потребителей: от малых и средних предприятий с невысокими требованиями до крупных предприятий со значительными запросами.

Отличительной особенностью шкафов данной серии является их универсальность, повышенная грузоподъемность, богатая комплектация, удобство при эксплуатации и умеренная цена.

Корпус шкафа выполнен из холоднокатанной стали толщиной 1,2 мм, монтажные стойки, регулируемые по глубине - 2 мм. Передняя дверь металлическая со стеклом (4мм), тонированном в массе, запирается ригельным замком; может устанавливаться как с левой, так и с правой стороны.

Задняя дверь двойная распашная, глухая, монтирующаяся на навесах и запираемая ригельным замком.

Боковые панели съемные, разделенные на 2 части, запираются подпружиненными замками, что позволяет легко эксплуатировать шкаф одному человеку. На всех дверях и стенках используются демпфирующие элементы. Шкаф устанавливается на 4 шарнирные регулируемые ножки, что дает возможность эксплуатировать его даже на неровной поверхности. Возможна установка поворотных роликов (входят в комплектацию шкафа).

Ввод кабелей осуществляется через щеточный ввод, также входящий в комплектацию. Конструктивно предусмотрены монтажные отверстия разных размеров в основании и крыше шкафа, закрытые выламывающимися заглушками для дополнительного размещения коммуникаций и блоков принудительной вентиляции.

Шкафы серии BUSINESS 2 предназначены для размещения активного и пассивного телекоммуникационного оборудования.



Размеры изделия (ШxГxВ), мм	800x1200x2260
Вес изделия, кг	181
Макс. грузоподъемность, кг	1000
Макс. внутренняя глубина по макс. раздвинутым стойкам, мм	1100
Размеры упаковки (1 часть), мм	1200x864x123
Размеры упаковки (2 часть), мм	2245x830x100
Размеры упаковки (3 часть), мм	2245x830x100
Размеры упаковки (4 часть), мм	1046x1117x80



## **BUSINESS 2 MP24-66 B Шкаф 19" напольный 24U 600\*600, дверь перфорированная, черный**

## **BUSINESS 2 MP24-66 G Шкаф 19" напольный 24U 600\*600, дверь перфорированная, серый**

Шкафы серии BUSINESS 2 предназначены для размещения активного и пассивного телекоммуникационного оборудования.

Устанавливаются как в офисных, так и в закрытых производственных помещениях. Шкафы разработаны для широкого круга потребителей: от малых и средних предприятий с невысокими требованиями до крупных предприятий со значительными запросами.

Отличительной особенностью шкафов данной серии является их универсальность, повышенная грузоподъемность, богатая комплектация, удобство при эксплуатации и умеренная цена.

Корпус шкафа выполнен из холоднокатанной стали толщиной 1,2 мм, монтажные стойки, регулируемые по глубине - 2 мм. Передняя дверь металлическая с перфорацией, запирается ригельным замком; может устанавливаться как с левой, так и с правой стороны. Задняя дверь двойная распашная, также перфорированная, монтирующаяся на навесах и запираемая ригельным замком. Боковые панели съемные, разделенные на 2 части, запираются подпружиненными замками, что позволяет легко эксплуатировать шкаф одному человеку. На всех дверях и стенках используются демпфирующие элементы. Шкаф устанавливается на 4 шарнирные регулируемые ножки, что дает возможность эксплуатировать его даже на неровной поверхности. Возможна установка поворотных роликов (входят в комплектацию шкафа).



Размеры изделия (ШхГхВ), мм	600x600x1235
Вес изделия, кг	75
Макс. грузоподъемность, кг	1000
Макс. внутренняя глубина по макс. раздвинутым стойкам, мм	500
Размеры упаковки (1 часть), мм	600x694x123
Размеры упаковки (2 часть), мм	1220x630x190
Размеры упаковки (3 часть), мм	1108x717x80
Размеры упаковки (4 часть), мм	1108x717x80



## **BUSINESS 2 MP24-68 B Шкаф 19" напольный 24U 600\*800, дверь перфорированная, черный**

## **BUSINESS 2 MP24-68 G Шкаф 19" напольный 24U 600\*800, дверь перфорированная, серый**

Шкафы серии BUSINESS 2 предназначены для размещения активного и пассивного телекоммуникационного оборудования.

Устанавливаются как в офисных, так и в закрытых производственных помещениях. Шкафы разработаны для широкого круга потребителей: от малых и средних предприятий с невысокими требованиями до крупных предприятий со значительными запросами.

Отличительной особенностью шкафов данной серии является их универсальность, повышенная грузоподъемность, богатая комплектация, удобство при эксплуатации и умеренная цена.

Корпус шкафа выполнен из холоднокатанной стали толщиной 1,2 мм, монтажные стойки, регулируемые по глубине - 2 мм. Передняя дверь металлическая с перфорацией, запирается ригельным замком; может устанавливаться как с левой, так и с правой стороны. Задняя дверь двойная распашная, также перфорированная, монтирующаяся на навесах и запираемая ригельным замком. Боковые панели съемные, разделенные на 2 части, запираются подпружиненными замками, что позволяет легко эксплуатировать шкаф одному человеку. На всех дверях и стенках используются демпфирующие элементы. Шкаф устанавливается на 4 шарнирные регулируемые ножки, что дает возможность эксплуатировать его даже на неровной поверхности. Возможна установка поворотных роликов (входят в комплектацию шкафа).



Размеры изделия (ШxГxВ), мм	600x800x1235
Вес изделия, кг	82
Макс. грузоподъемность, кг	1000
Макс. внутренняя глубина по макс. раздвинутым стойкам, мм	700
Размеры упаковки (1 часть), мм	800x694x123
Размеры упаковки (2 часть), мм	1220x630x190
Размеры упаковки (3 часть), мм	1108x717x80
Размеры упаковки (4 часть), мм	1108x717x80



## **BUSINESS 2 MP24-88 В Шкаф 19" напольный 24U 800\*800, дверь перфорированная, черный**

## **BUSINESS 2 MP24-88 G Шкаф 19" напольный 24U 800\*800, дверь перфорированная, серый**

Шкафы серии BUSINESS 2 предназначены для размещения активного и пассивного телекоммуникационного оборудования.

Устанавливаются как в офисных, так и в закрытых производственных помещениях. Шкафы разработаны для широкого круга потребителей: от малых и средних предприятий с невысокими требованиями до крупных предприятий со значительными запросами.

Отличительной особенностью шкафов данной серии является их универсальность, повышенная грузоподъемность, богатая комплектация, удобство при эксплуатации и умеренная цена.

Корпус шкафа выполнен из холоднокатанной стали толщиной 1,2 мм, монтажные стойки, регулируемые по глубине - 2 мм. Передняя дверь металлическая с перфорацией, запирается ригельным замком; может устанавливаться как с левой, так и с правой стороны. Задняя дверь двойная распашная, также перфорированная, монтирующаяся на навесах и запираемая ригельным замком. Боковые панели съемные, разделенные на 2 части, запираются подпружиненными замками, что позволяет легко эксплуатировать шкаф одному человеку. На всех дверях и стенках используются демпфирующие элементы. Шкаф устанавливается на 4 шарнирные регулируемые ножки, что дает возможность эксплуатировать его даже на неровной поверхности. Возможна установка поворотных роликов (входят в комплектацию шкафа).



Размеры изделия (ШхГхВ), мм	800x800x1235
Вес изделия, кг	100
Макс. грузоподъемность, кг	1000
Макс. внутренняя глубина по макс. раздвинутым стойкам, мм	700
Размеры упаковки (1 часть), мм	800x864x123
Размеры упаковки (2 часть), мм	1220x830x190
Размеры упаковки (3 часть), мм	1108x717x80
Размеры упаковки (4 часть), мм	1108x717x80



## **BUSINESS 2 MP24-610 B Шкаф 19" напольный 24U 600\*1000, дверь перфорированная, черный**

## **BUSINESS 2 MP24-610 G Шкаф 19" напольный 24U 600\*1000, дверь перфорированная, серый**

Шкафы серии BUSINESS 2 предназначены для размещения активного и пассивного телекоммуникационного оборудования.

Устанавливаются как в офисных, так и в закрытых производственных помещениях. Шкафы разработаны для широкого круга потребителей: от малых и средних предприятий с невысокими требованиями до крупных предприятий со значительными запросами.

Отличительной особенностью шкафов данной серии является их универсальность, повышенная грузоподъемность, богатая комплектация, удобство при эксплуатации и умеренная цена.

Корпус шкафа выполнен из холоднокатанной стали толщиной 1,2 мм, монтажные стойки, регулируемые по глубине - 2 мм. Передняя дверь металлическая с перфорацией, запирается ригельным замком; может устанавливаться как с левой, так и с правой стороны. Задняя дверь двойная распашная, также перфорированная, монтирующаяся на навесах и запираемая ригельным замком. Боковые панели съемные, разделенные на 2 части, запираются подпружиненными замками, что позволяет легко эксплуатировать шкаф одному человеку. На всех дверях и стенках используются демпфирующие элементы. Шкаф устанавливается на 4 шарнирные регулируемые ножки, что дает возможность эксплуатировать его даже на неровной поверхности. Возможна установка поворотных роликов (входят в комплектацию шкафа).



Размеры изделия (ШхГхВ), мм	600x1000x1235
Вес изделия, кг	89
Макс. грузоподъемность, кг	1000
Макс. внутренняя глубина по макс. раздвинутым стойкам, мм	900
Размеры упаковки (1 часть), мм	1000x694x123
Размеры упаковки (2 часть), мм	1220x630x190
Размеры упаковки (3 часть), мм	1108x917x80
Размеры упаковки (4 часть), мм	1108x917x80



## **BUSINESS 2 MP24-810 В Шкаф 19" напольный 24U 800\*1000, дверь перфорированная, черный**

## **BUSINESS 2 MP24-810 П Шкаф 19" напольный 24U 800\*1000, дверь перфорированная, серый**

Шкафы серии BUSINESS 2 предназначены для размещения активного и пассивного телекоммуникационного оборудования.

Устанавливаются как в офисных, так и в закрытых производственных помещениях. Шкафы разработаны для широкого круга потребителей: от малых и средних предприятий с невысокими требованиями до крупных предприятий со значительными запросами.

Отличительной особенностью шкафов данной серии является их универсальность, повышенная грузоподъемность, богатая комплектация, удобство при эксплуатации и умеренная цена.

Корпус шкафа выполнен из холоднокатанной стали толщиной 1,2 мм, монтажные стойки, регулируемые по глубине - 2 мм. Передняя дверь металлическая с перфорацией, запирается ригельным замком; может устанавливаться как с левой, так и с правой стороны. Задняя дверь двойная распашная, также перфорированная, монтирующаяся на навесах и запираемая ригельным замком. Боковые панели съемные, разделенные на 2 части, запираются подпружиненными замками, что позволяет легко эксплуатировать шкаф одному человеку. На всех дверях и стенках используются демпфирующие элементы. Шкаф устанавливается на 4 шарнирные регулируемые ножки, что дает возможность эксплуатировать его даже на неровной поверхности. Возможна установка поворотных роликов (входят в комплектацию шкафа).



Размеры изделия (ШхГхВ), мм	800x1000x1235
Вес изделия, кг	111
Макс. грузоподъемность, кг	1000
Макс. внутренняя глубина по макс. раздвинутым стойкам, мм	900
Размеры упаковки (1 часть), мм	1000x864x123
Размеры упаковки (2 часть), мм	1220x830x190
Размеры упаковки (3 часть), мм	1108x917x80
Размеры упаковки (4 часть), мм	1108x917x80



## **BUSINESS 2 MP33-66 B Шкаф 19" напольный 33U 600\*600, дверь перфорированная, черный**

## **BUSINESS 2 MP33-66 G Шкаф 19" напольный 33U 600\*600, дверь перфорированная, серый**

Шкафы серии BUSINESS 2 предназначены для размещения активного и пассивного телекоммуникационного оборудования.

Устанавливаются как в офисных, так и в закрытых производственных помещениях. Шкафы разработаны для широкого круга потребителей: от малых и средних предприятий с невысокими требованиями до крупных предприятий со значительными запросами.

Отличительной особенностью шкафов данной серии является их универсальность, повышенная грузоподъемность, богатая комплектация, удобство при эксплуатации и умеренная цена.

Корпус шкафа выполнен из холоднокатанной стали толщиной 1,2 мм, монтажные стойки, регулируемые по глубине - 2 мм. Передняя дверь металлическая с перфорацией, запирается ригельным замком; может устанавливаться как с левой, так и с правой стороны. Задняя дверь двойная распашная, также перфорированная, монтирующаяся на навесах и запираемая ригельным замком. Боковые панели съемные, разделенные на 2 части, запираются подпружиненными замками, что позволяет легко эксплуатировать шкаф одному человеку. На всех дверях и стенках используются демпфирующие элементы. Шкаф устанавливается на 4 шарнирные регулируемые ножки, что дает возможность эксплуатировать его даже на неровной поверхности. Возможна установка поворотных роликов (входят в комплектацию шкафа).



Размеры изделия (ШхГхВ), мм	600x600x1635
Вес изделия, кг	89
Макс. грузоподъемность, кг	1000
Макс. внутренняя глубина по макс. раздвинутым стойкам, мм	500
Размеры упаковки (1 часть), мм	600x694x123
Размеры упаковки (2 часть), мм	1620x630x190
Размеры упаковки (3 часть), мм	735x717x80
Размеры упаковки (4 часть), мм	735x717x80





## **BUSINESS 2 MP33-68 В Шкаф 19" напольный 33U 600\*800, дверь перфорированная, черный**

## **BUSINESS 2 MP33-68 G Шкаф 19" напольный 33U 600\*800, дверь перфорированная, серый**

Шкафы серии BUSINESS 2 предназначены для размещения активного и пассивного телекоммуникационного оборудования.

Устанавливаются как в офисных, так и в закрытых производственных помещениях. Шкафы разработаны для широкого круга потребителей: от малых и средних предприятий с невысокими требованиями до крупных предприятий со значительными запросами.

Отличительной особенностью шкафов данной серии является их универсальность, повышенная грузоподъемность, богатая комплектация, удобство при эксплуатации и умеренная цена.

Корпус шкафа выполнен из холоднокатанной стали толщиной 1,2 мм, монтажные стойки, регулируемые по глубине - 2 мм. Передняя дверь металлическая с перфорацией, запирается ригельным замком; может устанавливаться как с левой, так и с правой стороны. Задняя дверь двойная распашная, также перфорированная, монтирующаяся на навесах и запираемая ригельным замком. Боковые панели съемные, разделенные на 2 части, запираются подпружиненными замками, что позволяет легко эксплуатировать шкаф одному человеку. На всех дверях и стенках используются демпфирующие элементы. Шкаф устанавливается на 4 шарнирные регулируемые ножки, что дает возможность эксплуатировать его даже на неровной поверхности. Возможна установка поворотных роликов (входят в комплектацию шкафа).



Размеры изделия (ШxГxВ), мм	600x800x1635
Вес изделия, кг	100
Макс. грузоподъемность, кг	1000
Макс. внутренняя глубина по макс. раздвинутым стойкам, мм	700



Размеры упаковки (1 часть), мм	800x694x123
Размеры упаковки (2 часть), мм	1620x630x190
Размеры упаковки (3 часть), мм	735x717x80
Размеры упаковки (4 часть), мм	735x717x80

## **BUSINESS 2 MP33-88 В Шкаф 19" напольный 33U 800\*800, дверь перфорированная, черный**

## **BUSINESS 2 MP33-88 G Шкаф 19" напольный 33U 800\*800, дверь перфорированная, серый**

Шкафы серии BUSINESS 2 предназначены для размещения активного и пассивного телекоммуникационного оборудования.

Устанавливаются как в офисных, так и в закрытых производственных помещениях. Шкафы разработаны для широкого круга потребителей: от малых и средних предприятий с невысокими требованиями до крупных предприятий со значительными запросами.

Отличительной особенностью шкафов данной серии является их универсальность, повышенная грузоподъемность, богатая комплектация, удобство при эксплуатации и умеренная цена.

Корпус шкафа выполнен из холоднокатанной стали толщиной 1,2 мм, монтажные стойки, регулируемые по глубине - 2 мм. Передняя дверь металлическая с перфорацией, запирается ригельным замком; может устанавливаться как с левой, так и с правой стороны. Задняя дверь двойная распашная, также перфорированная, монтирующаяся на навесах и запираемая ригельным замком. Боковые панели съемные, разделенные на 2 части, запираются подпружиненными замками, что позволяет легко эксплуатировать шкаф одному человеку. На всех дверях и стенках используются демпфирующие элементы. Шкаф устанавливается на 4 шарнирные регулируемые ножки, что дает возможность эксплуатировать его даже на неровной поверхности. Возможна установка поворотных роликов (входят в комплектацию шкафа).



Размеры изделия (ШxГxВ), мм	800x800x1635
Вес изделия, кг	119
Макс. грузоподъемность, кг	1000
Макс. внутренняя глубина по макс. раздвинутым стойкам, мм	700



Размеры упаковки (1 часть), мм	800x864x123
Размеры упаковки (2 часть), мм	1620x830x190
Размеры упаковки (3 часть), мм	735x717x80
Размеры упаковки (4 часть), мм	735x717x80

## **BUSINESS 2 MP33-610 В Шкаф 19" напольный 33U 600\*1000, дверь перфорированная, черный**

## **BUSINESS 2 MP33-610 G Шкаф 19" напольный 33U 600\*1000, дверь перфорированная, серый**

Шкафы серии BUSINESS 2 предназначены для размещения активного и пассивного телекоммуникационного оборудования.

Устанавливаются как в офисных, так и в закрытых производственных помещениях. Шкафы разработаны для широкого круга потребителей: от малых и средних предприятий с невысокими требованиями до крупных предприятий со значительными запросами.

Отличительной особенностью шкафов данной серии является их универсальность, повышенная грузоподъемность, богатая комплектация, удобство при эксплуатации и умеренная цена.

Корпус шкафа выполнен из холоднокатанной стали толщиной 1,2 мм, монтажные стойки, регулируемые по глубине - 2 мм. Передняя дверь металлическая с перфорацией, запирается ригельным замком; может устанавливаться как с левой, так и с правой стороны. Задняя дверь двойная распашная, также перфорированная, монтирующаяся на навесах и запираемая ригельным замком. Боковые панели съемные, разделенные на 2 части, запираются подпружиненными замками, что позволяет легко эксплуатировать шкаф одному человеку. На всех дверях и стенках используются демпфирующие элементы. Шкаф устанавливается на 4 шарнирные регулируемые ножки, что дает возможность эксплуатировать его даже на неровной поверхности. Возможна установка поворотных роликов (входят в комплектацию шкафа).



Размеры изделия (ШxГxВ), мм	600x1000x1635
Вес изделия, кг	110
Макс. грузоподъемность, кг	1000
Макс. внутренняя глубина по макс. раздвинутым стойкам, мм	900
Размеры упаковки (1 часть), мм	1000x694x123
Размеры упаковки (2 часть), мм	1620x630x190
Размеры упаковки (3 часть), мм	735x917x80
Размеры упаковки (4 часть), мм	735x917x80



## **BUSINESS 2 MP33-810 B Шкаф 19" напольный 33U 800\*1000, дверь перфорированная, черный**

## **BUSINESS 2 MP33-810 G Шкаф 19" напольный 33U 800\*1000, дверь перфорированная, серый**

Шкафы серии BUSINESS 2 предназначены для размещения активного и пассивного телекоммуникационного оборудования.

Устанавливаются как в офисных, так и в закрытых производственных помещениях. Шкафы разработаны для широкого круга потребителей: от малых и средних предприятий с невысокими требованиями до крупных предприятий со значительными запросами.

Отличительной особенностью шкафов данной серии является их универсальность, повышенная грузоподъемность, богатая комплектация, удобство при эксплуатации и умеренная цена.

Корпус шкафа выполнен из холоднокатанной стали толщиной 1,2 мм, монтажные стойки, регулируемые по глубине - 2 мм. Передняя дверь металлическая с перфорацией, запирается ригельным замком; может устанавливаться как с левой, так и с правой стороны. Задняя дверь двойная распашная, также перфорированная, монтирующаяся на навесах и запираемая ригельным замком. Боковые панели съемные, разделенные на 2 части, запираются подпружиненными замками, что позволяет легко эксплуатировать шкаф одному человеку. На всех дверях и стенках используются демпфирующие элементы. Шкаф устанавливается на 4 шарнирные регулируемые ножки, что дает возможность эксплуатировать его даже на неровной поверхности. Возможна установка поворотных роликов (входят в комплектацию шкафа).



Размеры изделия (ШxГxВ), мм	800x1000x1635
Вес изделия, кг	132
Макс. грузоподъемность, кг	1000
Макс. внутренняя глубина по макс. раздвинутым стойкам, мм	900
Размеры упаковки (1 часть), мм	1000x864x123
Размеры упаковки (2 часть), мм	1620x830x190
Размеры упаковки (3 часть), мм	735x917x80
Размеры упаковки (4 часть), мм	735x917x80



## **BUSINESS 2 MP42-66 В Шкаф 19" напольный 42U 600\*600, дверь перфорированная, черный**

## **BUSINESS 2 MP42-66 G Шкаф 19" напольный 42U 600\*600, дверь перфорированная, серый**

Шкафы серии BUSINESS 2 предназначены для размещения активного и пассивного телекоммуникационного оборудования.

Устанавливаются как в офисных, так и в закрытых производственных помещениях. Шкафы разработаны для широкого круга потребителей: от малых и средних предприятий с невысокими требованиями до крупных предприятий со значительными запросами.

Отличительной особенностью шкафов данной серии является их универсальность, повышенная грузоподъемность, богатая комплектация, удобство при эксплуатации и умеренная цена.

Корпус шкафа выполнен из холоднокатанной стали толщиной 1,2 мм, монтажные стойки, регулируемые по глубине - 2 мм. Передняя дверь металлическая с перфорацией, запирается ригельным замком; может устанавливаться как с левой, так и с правой стороны. Задняя дверь двойная распашная, также перфорированная, монтирующаяся на навесах и запираемая ригельным замком. Боковые панели съемные, разделенные на 2 части, запираются подпружиненными замками, что позволяет легко эксплуатировать шкаф одному человеку. На всех дверях и стенках используются демпфирующие элементы. Шкаф устанавливается на 4 шарнирные регулируемые ножки, что дает возможность эксплуатировать его даже на неровной поверхности. Возможна установка поворотных роликов (входят в комплектацию шкафа).



Размеры изделия (ШхГхВ), мм	600x600x2035
Вес изделия, кг	104
Макс. грузоподъемность, кг	1000
Макс. внутренняя глубина по макс. раздвинутым стойкам, мм	500
Размеры упаковки (1 часть), мм	600x694x123
Размеры упаковки (2 часть), мм	2020x630x190
Размеры упаковки (3 часть), мм	935x717x80
Размеры упаковки (4 часть), мм	935x717x80



## **BUSINESS 2 MP42-68 B Шкаф 19" напольный 42U 600\*800, дверь перфорированная, черный**

## **BUSINESS 2 MP42-68 G Шкаф 19" напольный 42U 600\*800, дверь перфорированная, серый**

Шкафы серии BUSINESS 2 предназначены для размещения активного и пассивного телекоммуникационного оборудования.

Устанавливаются как в офисных, так и в закрытых производственных помещениях. Шкафы разработаны для широкого круга потребителей: от малых и средних предприятий с невысокими требованиями до крупных предприятий со значительными запросами.

Отличительной особенностью шкафов данной серии является их универсальность, повышенная грузоподъемность, богатая комплектация, удобство при эксплуатации и умеренная цена.

Корпус шкафа выполнен из холоднокатанной стали толщиной 1,2 мм, монтажные стойки, регулируемые по глубине - 2 мм. Передняя дверь металлическая с перфорацией, запирается ригельным замком; может устанавливаться как с левой, так и с правой стороны. Задняя дверь двойная распашная, также перфорированная, монтирующаяся на навесах и запираемая ригельным замком. Боковые панели съемные, разделенные на 2 части, запираются подпружиненными замками, что позволяет легко эксплуатировать шкаф одному человеку. На всех дверях и стенках используются демпфирующие элементы. Шкаф устанавливается на 4 шарнирные регулируемые ножки, что дает возможность эксплуатировать его даже на неровной поверхности. Возможна установка поворотных роликов (входят в комплектацию шкафа).



Размеры изделия (ШхГхВ), мм	600x800x2035
Вес изделия, кг	115
Макс. грузоподъемность, кг	1000
Макс. внутренняя глубина по макс. раздвинутым стойкам, мм	700
Размеры упаковки (1 часть), мм	800x694x123
Размеры упаковки (2 часть), мм	2020x630x190
Размеры упаковки (3 часть), мм	935x717x80
Размеры упаковки (4 часть), мм	935x717x80



## **BUSINESS 2 MP42-88 В Шкаф 19" напольный 42U 800\*800, дверь перфорированная, черный**

## **BUSINESS 2 MP42-88 G Шкаф 19" напольный 42U 800\*800, дверь перфорированная, серый**

Шкафы серии BUSINESS 2 предназначены для размещения активного и пассивного телекоммуникационного оборудования.

Устанавливаются как в офисных, так и в закрытых производственных помещениях. Шкафы разработаны для широкого круга потребителей: от малых и средних предприятий с невысокими требованиями до крупных предприятий со значительными запросами.

Отличительной особенностью шкафов данной серии является их универсальность, повышенная грузоподъемность, богатая комплектация, удобство при эксплуатации и умеренная цена.

Корпус шкафа выполнен из холоднокатанной стали толщиной 1,2 мм, монтажные стойки, регулируемые по глубине - 2 мм. Передняя дверь металлическая с перфорацией, запирается ригельным замком; может устанавливаться как с левой, так и с правой стороны. Задняя дверь двойная распашная, также перфорированная, монтирующаяся на навесах и запираемая ригельным замком. Боковые панели съемные, разделенные на 2 части, запираются подпружиненными замками, что позволяет легко эксплуатировать шкаф одному человеку. На всех дверях и стенках используются демпфирующие элементы. Шкаф устанавливается на 4 шарнирные регулируемые ножки, что дает возможность эксплуатировать его даже на неровной поверхности. Возможна установка поворотных роликов (входят в комплектацию шкафа).



Размеры изделия (ШхГхВ), мм	800x800x2035
Вес изделия, кг	136
Макс. грузоподъемность, кг	1000
Макс. внутренняя глубина по макс. раздвинутым стойкам, мм	700
Размеры упаковки (1 часть), мм	800x864x123
Размеры упаковки (2 часть), мм	2020x830x190
Размеры упаковки (3 часть), мм	935x717x80
Размеры упаковки (4 часть), мм	935x717x80





## **BUSINESS 2 MP42-610 B Шкаф 19" напольный 42U 600\*1000, дверь перфорированная, черный**

## **BUSINESS 2 MP42-610 G Шкаф 19" напольный 42U 600\*1000, дверь перфорированная, серый**

Шкафы серии BUSINESS 2 предназначены для размещения активного и пассивного телекоммуникационного оборудования.

Устанавливаются как в офисных, так и в закрытых производственных помещениях. Шкафы разработаны для широкого круга потребителей: от малых и средних предприятий с невысокими требованиями до крупных предприятий со значительными запросами.

Отличительной особенностью шкафов данной серии является их универсальность, повышенная грузоподъемность, богатая комплектация, удобство при эксплуатации и умеренная цена.

Корпус шкафа выполнен из холоднокатанной стали толщиной 1,2 мм, монтажные стойки, регулируемые по глубине - 2 мм. Передняя дверь металлическая с перфорацией, запирается ригельным замком; может устанавливаться как с левой, так и с правой стороны. Задняя дверь двойная распашная, также перфорированная, монтирующаяся на навесах и запираемая ригельным замком. Боковые панели съемные, разделенные на 2 части, запираются подпружиненными замками, что позволяет легко эксплуатировать шкаф одному человеку. На всех дверях и стенках используются демпфирующие элементы. Шкаф устанавливается на 4 шарнирные регулируемые ножки, что дает возможность эксплуатировать его даже на неровной поверхности. Возможна установка поворотных роликов (входят в комплектацию шкафа).



Размеры изделия (ШхГхВ), мм	600x1000x2035
Вес изделия, кг	127
Макс. грузоподъемность, кг	1000
Макс. внутренняя глубина по макс. раздвинутым стойкам, мм	900



Размеры упаковки (1 часть), мм	1000x694x123
Размеры упаковки (2 часть), мм	2020x630x190
Размеры упаковки (3 часть), мм	935x917x80
Размеры упаковки (4 часть), мм	935x917x80

## **BUSINESS 2 MP42-810 B Шкаф 19" напольный 42U 800\*1000, дверь перфорированная, черный**

## **BUSINESS 2 MP42-810 G Шкаф 19" напольный 42U 800\*1000, дверь перфорированная, серый**

Шкафы серии BUSINESS 2 предназначены для размещения активного и пассивного телекоммуникационного оборудования.

Устанавливаются как в офисных, так и в закрытых производственных помещениях. Шкафы разработаны для широкого круга потребителей: от малых и средних предприятий с невысокими требованиями до крупных предприятий со значительными запросами.

Отличительной особенностью шкафов данной серии является их универсальность, повышенная грузоподъемность, богатая комплектация, удобство при эксплуатации и умеренная цена.

Корпус шкафа выполнен из холоднокатанной стали толщиной 1,2 мм, монтажные стойки, регулируемые по глубине - 2 мм. Передняя дверь металлическая с перфорацией, запирается ригельным замком; может устанавливаться как с левой, так и с правой стороны. Задняя дверь двойная распашная, также перфорированная, монтирующаяся на навесах и запираемая ригельным замком. Боковые панели съемные, разделенные на 2 части, запираются подпружиненными замками, что позволяет легко эксплуатировать шкаф одному человеку. На всех дверях и стенках используются демпфирующие элементы. Шкаф устанавливается на 4 шарнирные регулируемые ножки, что дает возможность эксплуатировать его даже на неровной поверхности. Возможна установка поворотных роликов (входят в комплектацию шкафа).



Размеры изделия (ШxГxВ), мм	800x1000x2035
Вес изделия, кг	151
Макс. грузоподъемность, кг	1000
Макс. внутренняя глубина по макс. раздвинутым стойкам, мм	900
Размеры упаковки (1 часть), мм	1000x864x123
Размеры упаковки (2 часть), мм	2020x830x190
Размеры упаковки (3 часть), мм	935x917x80
Размеры упаковки (4 часть), мм	935x917x80



## **BUSINESS 2 MP47-68 G Шкаф 19” напольный 47U 600x800, дверь перфорированная, серый**

## **BUSINESS 2 MP47-68 B Шкаф 19” напольный 47U 600x800, дверь перфорированная, черный**

Шкафы серии BUSINESS 2 предназначены для размещения активного и пассивного телекоммуникационного оборудования.

Устанавливаются как в офисных, так и в закрытых производственных помещениях. Шкафы разработаны для широкого круга потребителей: от малых и средних предприятий с невысокими требованиями до крупных предприятий со значительными запросами.

Отличительной особенностью шкафов данной серии является их универсальность, повышенная грузоподъемность, богатая комплектация, удобство при эксплуатации и умеренная цена.

Корпус шкафа выполнен из холоднокатанной стали толщиной 1,2 мм, монтажные стойки, регулируемые по глубине - 2 мм. Передняя дверь металлическая с перфорацией, запирается ригельным замком; может устанавливаться как с левой, так и с правой стороны. Задняя дверь двойная распашная, также перфорированная, монтирующаяся на навесах и запираемая ригельным замком. Боковые панели съемные, разделенные на 2 части, запираются подпружиненными замками, что позволяет легко эксплуатировать шкаф одному человеку. На всех дверях и стенках используются демпфирующие элементы. Шкаф устанавливается на 4 шарнирные регулируемые ножки, что дает возможность эксплуатировать его даже на неровной поверхности. Возможна установка поворотных роликов (входят в комплектацию шкафа).



Размеры изделия (ШxГxВ), мм	600x800x2260
Вес изделия, кг	124
Макс. грузоподъемность, кг	1000
Макс. внутренняя глубина по макс. раздвинутым стойкам, мм	700
Размеры упаковки (1 часть), мм	800x694x123
Размеры упаковки (2 часть), мм	2245x630x100
Размеры упаковки (3 часть), мм	2245x630x100
Размеры упаковки (4 часть), мм	1046x717x80



## **BUSINESS 2 MP47-88 G Шкаф 19” напольный 47U 800x800, дверь перфорированная, серый**

## **BUSINESS 2 MP47-88 B Шкаф 19” напольный 47U 800x800, дверь перфорированная, черный**

Шкафы серии BUSINESS 2 предназначены для размещения активного и пассивного телекоммуникационного оборудования.

Устанавливаются как в офисных, так и в закрытых производственных помещениях. Шкафы разработаны для широкого круга потребителей: от малых и средних предприятий с невысокими требованиями до крупных предприятий со значительными запросами.

Отличительной особенностью шкафов данной серии является их универсальность, повышенная грузоподъемность, богатая комплектация, удобство при эксплуатации и умеренная цена.

Корпус шкафа выполнен из холоднокатанной стали толщиной 1,2 мм, монтажные стойки, регулируемые по глубине - 2 мм. Передняя дверь металлическая с перфорацией, запирается ригельным замком; может устанавливаться как с левой, так и с правой стороны. Задняя дверь двойная распашная, также перфорированная, монтирующаяся на навесах и запираемая ригельным замком. Боковые панели съемные, разделенные на 2 части, запираются подпружиненными замками, что позволяет легко эксплуатировать шкаф одному человеку. На всех дверях и стенках используются демпфирующие элементы. Шкаф устанавливается на 4 шарнирные регулируемые ножки, что дает возможность эксплуатировать его даже на неровной поверхности. Возможна установка поворотных роликов (входят в комплектацию шкафа).



Размеры изделия (ШxГxВ), мм	800x800x2260
Вес изделия, кг	146
Макс. грузоподъемность, кг	1000
Макс. внутренняя глубина по макс. раздвинутым стойкам, мм	700
Размеры упаковки (1 часть), мм	800x864x123
Размеры упаковки (2 часть), мм	2245x830x100
Размеры упаковки (3 часть), мм	2245x830x100
Размеры упаковки (4 часть), мм	1046x717x80



**BUSINESS 2 MP47-610 G Шкаф 19” напольный 47U 600x1000, дверь перфорированная, серый**  
**BUSINESS 2 MP47-610 B Шкаф 19” напольный 47U 600x1000, дверь перфорированная, черный**

Шкафы серии BUSINESS 2 предназначены для размещения активного и пассивного телекоммуникационного оборудования.

Устанавливаются как в офисных, так и в закрытых производственных помещениях. Шкафы разработаны для широкого круга потребителей: от малых и средних предприятий с невысокими требованиями до крупных предприятий со значительными запросами.

Отличительной особенностью шкафов данной серии является их универсальность, повышенная грузоподъемность, богатая комплектация, удобство при эксплуатации и умеренная цена.

Корпус шкафа выполнен из холоднокатанной стали толщиной 1,2 мм, монтажные стойки, регулируемые по глубине - 2 мм. Передняя дверь металлическая с перфорацией, запирается ригельным замком; может устанавливаться как с левой, так и с правой стороны. Задняя дверь двойная распашная, также перфорированная, монтирующаяся на навесах и запираемая ригельным замком. Боковые панели съемные, разделенные на 2 части, запираются подпружиненными замками, что позволяет легко эксплуатировать шкаф одному человеку. На всех дверях и стенках используются демпфирующие элементы. Шкаф устанавливается на 4 шарнирные регулируемые ножки, что дает возможность эксплуатировать его даже на неровной поверхности. Возможна установка поворотных роликов (входят в комплектацию шкафа).



Размеры изделия (ШxГxВ), мм	600x1000x2260
Вес изделия, кг	137
Макс. грузоподъемность, кг	1000
Макс. внутренняя глубина по макс. раздвинутым стойкам, мм	900
Размеры упаковки (1 часть), мм	1000x694x123
Размеры упаковки (2 часть), мм	2245x630x100
Размеры упаковки (3 часть), мм	2245x630x100
Размеры упаковки (4 часть), мм	1046x917x80



**BUSINESS 2 MP47-612 G Шкаф 19” напольный 47U 600x1200, дверь перфорированная, серый**

**BUSINESS 2 MP47-612 B Шкаф 19” напольный 47U 600x1200, дверь перфорированная, черный**

Шкафы серии BUSINESS 2 предназначены для размещения активного и пассивного телекоммуникационного оборудования.

Устанавливаются как в офисных, так и в закрытых производственных помещениях. Шкафы разработаны для широкого круга потребителей: от малых и средних предприятий с невысокими требованиями до крупных предприятий со значительными запросами.

Отличительной особенностью шкафов данной серии является их универсальность, повышенная грузоподъемность, богатая комплектация, удобство при эксплуатации и умеренная цена.

Корпус шкафа выполнен из холоднокатанной стали толщиной 1,2 мм, монтажные стойки, регулируемые по глубине - 2 мм. Передняя дверь металлическая с перфорацией, запирается ригельным замком; может устанавливаться как с левой, так и с правой стороны. Задняя дверь двойная распашная, также перфорированная, монтирующаяся на навесах и запираемая ригельным замком. Боковые панели съемные, разделенные на 2 части, запираются подпружиненными замками, что позволяет легко эксплуатировать шкаф одному человеку. На всех дверях и стенках используются демпфирующие элементы. Шкаф устанавливается на 4 шарнирные регулируемые ножки, что дает возможность эксплуатировать его даже на неровной поверхности. Возможна установка поворотных роликов (входят в комплектацию шкафа).



Размеры изделия (ШxГxВ), мм	600x1200x2260
Вес изделия, кг	150
Макс. грузоподъемность, кг	1000
Макс. внутренняя глубина по макс. раздвинутым стойкам, мм	1100
Размеры упаковки (1 часть), мм	1200x694x123
Размеры упаковки (2 часть), мм	2245x630x100
Размеры упаковки (3 часть), мм	2245x630x100
Размеры упаковки (4 часть), мм	1046x1117x80



## **BUSINESS 2 MP47-810 G Шкаф 19” напольный 47U 800x1000, дверь перфорированная, серый**

## **BUSINESS 2 MP47-810 B Шкаф 19” напольный 47U 800x1000, дверь перфорированная, черный**

Шкафы серии BUSINESS 2 предназначены для размещения активного и пассивного телекоммуникационного оборудования.

Устанавливаются как в офисных, так и в закрытых производственных помещениях. Шкафы разработаны для широкого круга потребителей: от малых и средних предприятий с невысокими требованиями до крупных предприятий со значительными запросами.

Отличительной особенностью шкафов данной серии является их универсальность, повышенная грузоподъемность, богатая комплектация, удобство при эксплуатации и умеренная цена.

Корпус шкафа выполнен из холоднокатанной стали толщиной 1,2 мм, монтажные стойки, регулируемые по глубине - 2 мм. Передняя дверь металлическая с перфорацией, запирается ригельным замком; может устанавливаться как с левой, так и с правой стороны. Задняя дверь двойная распашная, также перфорированная, монтирующаяся на навесах и запираемая ригельным замком. Боковые панели съемные, разделенные на 2 части, запираются подпружиненными замками, что позволяет легко эксплуатировать шкаф одному человеку. На всех дверях и стенках используются демпфирующие элементы. Шкаф устанавливается на 4 шарнирные регулируемые ножки, что дает возможность эксплуатировать его даже на неровной поверхности. Возможна установка поворотных роликов (входят в комплектацию шкафа).



Размеры изделия (ШxГxВ), мм	800x1000x2260
Вес изделия, кг	162
Макс. грузоподъемность, кг	1000
Макс. внутренняя глубина по макс. раздвинутым стойкам, мм	900
Размеры упаковки (1 часть), мм	1000x864x123
Размеры упаковки (2 часть), мм	2245x830x100
Размеры упаковки (3 часть), мм	2245x830x100
Размеры упаковки (4 часть), мм	1046x917x80





**BUSINESS 2 MP47-812 G Шкаф 19” напольный 47U 800x1200, дверь перфорированная, серый****BUSINESS 2 MP47-812 B Шкаф 19” напольный 47U 800x1200, дверь перфорированная, черный**

Шкафы серии BUSINESS 2 предназначены для размещения активного и пассивного телекоммуникационного оборудования.

Устанавливаются как в офисных, так и в закрытых производственных помещениях. Шкафы разработаны для широкого круга потребителей: от малых и средних предприятий с невысокими требованиями до крупных предприятий со значительными запросами.

Отличительной особенностью шкафов данной серии является их универсальность, повышенная грузоподъемность, богатая комплектация, удобство при эксплуатации и умеренная цена.

Корпус шкафа выполнен из холоднокатанной стали толщиной 1,2 мм, монтажные стойки, регулируемые по глубине - 2 мм. Передняя дверь металлическая с перфорацией, запирается ригельным замком; может устанавливаться как с левой, так и с правой стороны. Задняя дверь двойная распашная, также перфорированная, монтирующаяся на навесах и запираемая ригельным замком. Боковые панели съемные, разделенные на 2 части, запираются подпружиненными замками, что позволяет легко эксплуатировать шкаф одному человеку. На всех дверях и стенках используются демпфирующие элементы. Шкаф устанавливается на 4 шарнирные регулируемые ножки, что дает возможность эксплуатировать его даже на неровной поверхности. Возможна установка поворотных роликов (входят в комплектацию шкафа).



Размеры изделия (ШxГxВ), мм	800x1200x2260
Вес изделия, кг	178
Макс. грузоподъемность, кг	1000
Макс. внутренняя глубина по макс. раздвинутым стойкам, мм	1100
Размеры упаковки (1 часть), мм	1200x864x123
Размеры упаковки (2 часть), мм	2245x830x100
Размеры упаковки (3 часть), мм	2245x830x100
Размеры упаковки (4 часть), мм	1046x1117x80



## **PRACTIC 2 MG18-66 B Шкаф 19" напольный 18U 600\*600, дверь со стеклом, черный**

## **PRACTIC 2 MG18-66 G Шкаф 19" напольный 18U 600\*600, дверь со стеклом, серый**

Шкафы серии PRACTIC предназначены для размещения активного и пассивного телекоммуникационного оборудования относительно небольшого веса. Устанавливаются как в офисных, так и в закрытых производственных помещениях. Характерными чертами шкафов являются облегченность исполнения и экономическая привлекательность. Данный шкаф был разработан с целью предоставления недорогого оборудования для малых предприятий и частных лиц. Корпус шкафа выполнен из холоднокатанной стали толщиной 1,2 мм, монтажные стойки, регулируемые по глубине - 2 мм. Передняя дверь металлическая со стеклом (4мм), тонированном в массе, запирается 2-мя стандартными замками; может устанавливаться как с левой, так и с правой стороны. Задняя часть шкафа выполнена в виде съемной глухой панели, фиксируемой пластиковыми защелками и стандартными замками (по желанию заказчика может быть заменена на полноценную дверь). Боковые панели цельные съемные, фиксируются пластиковыми защелками и стандартными замками. Шкаф устанавливается на 4 шарнирные регулируемые ножки, что дает возможность эксплуатировать его даже на неровной поверхности. Возможна установка поворотных роликов (не входят в комплектацию шкафа). Ввод кабелей осуществляется через монтажные отверстия разных размеров в основании и крыше шкафа, закрытые выламывающимися заглушками. При необходимости возможна установка блоков вентиляторов в крышу шкафа. В основании предусмотрено место под установку фильтра. Комплект поставки - 4 шарнирные ножки и комплект винтов, шайб и гаек для сборки шкафа. Шкафы поставляются полуразобранными в компактной упаковке, состоящей из 3-х частей.



Размеры изделия (ШxГxВ), мм	600x600x958
Вес изделия, кг	51
Макс. грузоподъемность, кг	600
Макс. внутренняя глубина по макс. раздвинутым стойкам, мм	480
Размеры упаковки (1 часть), мм	600x620x190
Размеры упаковки (2 часть), мм	921x620x140
Размеры упаковки (3 часть), мм	875x604x70



## **PRACTIC 2 MG18-68 В Шкаф 19" напольный 18U 600\*800, дверь со стеклом, черный**

## **PRACTIC 2 MG18-68 G Шкаф 19" напольный 18U 600\*800, дверь со стеклом, серый**

Шкафы серии PRACTIC предназначены для размещения активного и пассивного телекоммуникационного оборудования относительно небольшого веса. Устанавливаются как в офисных, так и в закрытых производственных помещениях. Характерными чертами шкафов являются облегченность исполнения и экономическая привлекательность. Данный шкаф был разработан с целью предоставления недорогого оборудования для малых предприятий и частных лиц. Корпус шкафа выполнен из холоднокатанной стали толщиной 1,2 мм, монтажные стойки, регулируемые по глубине - 2 мм. Передняя дверь металлическая со стеклом (4мм), тонированном в массе, запирается 2-мя стандартными замками; может устанавливаться как с левой, так и с правой стороны. Задняя часть шкафа выполнена в виде съемной глухой панели, фиксируемой пластиковыми защелками и стандартными замками (по желанию заказчика может быть заменена на полноценную дверь). Боковые панели цельные съемные, фиксируются пластиковыми защелками и стандартными замками. Шкаф устанавливается на 4 шарнирные регулируемые ножки, что дает возможность эксплуатировать его даже на неровной поверхности. Возможна установка поворотных роликов (не входят в комплектацию шкафа). Ввод кабелей осуществляется через монтажные отверстия разных размеров в основании и крыше шкафа, закрытые выламываемыми заглушками. При необходимости возможна установка блоков вентиляторов в крышу шкафа. В основании предусмотрено место под установку фильтра. Комплект поставки - 4 шарнирные ножки и комплект винтов, шайб и гаек для сборки шкафа. Шкафы поставляются полуразобранными в компактной упаковке, состоящей из 3-х частей.



Размеры изделия (ШxГxВ), мм	600x800x958
Вес изделия, кг	61
Макс. грузоподъемность, кг	600
Макс. внутренняя глубина по макс. раздвинутым стойкам, мм	680
Размеры упаковки (1 часть), мм	800x620x190
Размеры упаковки (2 часть), мм	921x620x140
Размеры упаковки (3 часть), мм	875x793x70



## **PRACTIC 2 MG22-66 B Шкаф 19" напольный 22U 600\*600, дверь со стеклом, черный**

## **PRACTIC 2 MG22-66 G Шкаф 19" напольный 22U 600\*600, дверь со стеклом, серый**

Шкафы серии PRACTIC предназначены для размещения активного и пассивного телекоммуникационного оборудования относительно небольшого веса. Устанавливаются как в офисных, так и в закрытых производственных помещениях. Характерными чертами шкафов являются облегченность исполнения и экономическая привлекательность. Данный шкаф был разработан с целью предоставления недорогого оборудования для малых предприятий и частных лиц. Корпус шкафа выполнен из холоднокатанной стали толщиной 1,2 мм, монтажные стойки, регулируемые по глубине - 2 мм. Передняя дверь металлическая со стеклом (4мм), тонированном в массе, запирается 2-мя стандартными замками; может устанавливаться как с левой, так и с правой стороны. Задняя часть шкафа выполнена в виде съемной глухой панели, фиксируемой пластиковыми защелками и стандартными замками (по желанию заказчика может быть заменена на полноценную дверь). Боковые панели цельные съемные, фиксируются пластиковыми защелками и стандартными замками. Шкаф устанавливается на 4 шарнирные регулируемые ножки, что дает возможность эксплуатировать его даже на неровной поверхности. Возможна установка поворотных роликов (не входят в комплектацию шкафа). Ввод кабелей осуществляется через монтажные отверстия разных размеров в основании и крыше шкафа, закрытые выламывающимися заглушками. При необходимости возможна установка блоков вентиляторов в крышу шкафа. В основании предусмотрено место под установку фильтра. Комплект поставки - 4 шарнирные ножки и комплект винтов, шайб и гаек для сборки шкафа. Шкафы поставляются полуразобранными в компактной упаковке, состоящей из 3-х частей.



Размеры изделия (ШxГxВ), мм	600x600x1136
Вес изделия, кг	57
Макс. грузоподъемность, кг	600
Макс. внутренняя глубина по макс. раздвинутым стойкам, мм	480
Размеры упаковки (1 часть), мм	600x620x190
Размеры упаковки (2 часть), мм	1099x620x140
Размеры упаковки (3 часть), мм	1053x604x70



## **PRACTIC 2 MG22-68 B Шкаф 19" напольный 22U 600\*800, дверь со стеклом, черный**

## **PRACTIC 2 MG22-68 G Шкаф 19" напольный 22U 600\*800, дверь со стеклом, серый**

Шкафы серии PRACTIC предназначены для размещения активного и пассивного телекоммуникационного оборудования относительно небольшого веса. Устанавливаются как в офисных, так и в закрытых производственных помещениях. Характерными чертами шкафов являются облегченность исполнения и экономическая привлекательность. Данный шкаф был разработан с целью предоставления недорогого оборудования для малых предприятий и частных лиц. Корпус шкафа выполнен из холоднокатанной стали толщиной 1,2 мм, монтажные стойки, регулируемые по глубине - 2 мм. Передняя дверь металлическая со стеклом (4мм), тонированном в массе, запирается 2-мя стандартными замками; может устанавливаться как с левой, так и с правой стороны. Задняя часть шкафа выполнена в виде съемной глухой панели, фиксируемой пластиковыми защелками и стандартными замками (по желанию заказчика может быть заменена на полноценную дверь). Боковые панели цельные съемные, фиксируются пластиковыми защелками и стандартными замками. Шкаф устанавливается на 4 шарнирные регулируемые ножки, что дает возможность эксплуатировать его даже на неровной поверхности. Возможна установка поворотных роликов (не входят в комплектацию шкафа). Ввод кабелей осуществляется через монтажные отверстия разных размеров в основании и крыше шкафа, закрытые выламывающимися заглушками. При необходимости возможна установка блоков вентиляторов в крышу шкафа. В основании предусмотрено место под установку фильтра. Комплект поставки - 4 шарнирные ножки и комплект винтов, шайб и гаек для сборки шкафа. Шкафы поставляются полуразобранными в компактной упаковке, состоящей из 3-х частей.



Размеры изделия (ШxГxВ), мм	600x800x1136
Вес изделия, кг	67
Макс. грузоподъемность, кг	600
Макс. внутренняя глубина по макс. раздвинутым стойкам, мм	680
Размеры упаковки (1 часть), мм	800x620x190
Размеры упаковки (2 часть), мм	1099x620x140
Размеры упаковки (3 часть), мм	1053x793x70



## **PRACTIC 2 MG22-610 B Шкаф 19" напольный 22U 600\*1000, дверь со стеклом, черный**

## **PRACTIC 2 MG22-610 G Шкаф 19" напольный 22U 600\*1000, дверь со стеклом, серый**

Шкафы серии PRACTIC предназначены для размещения активного и пассивного телекоммуникационного оборудования относительно небольшого веса. Устанавливаются как в офисных, так и в закрытых производственных помещениях. Характерными чертами шкафов являются облегченность исполнения и экономическая привлекательность. Данный шкаф был разработан с целью предоставления недорогого оборудования для малых предприятий и частных лиц. Корпус шкафа выполнен из холоднокатанной стали толщиной 1,2 мм, монтажные стойки, регулируемые по глубине - 2 мм. Передняя дверь металлическая со стеклом (4мм), тонированном в массу, запирается 2-мя стандартными замками; может устанавливаться как с левой, так и с правой стороны. Задняя часть шкафа выполнена в виде съемной глухой панели, фиксируемой пластиковыми защелками и стандартными замками (по желанию заказчика может быть заменена на полноценную дверь). Боковые панели цельные съемные, фиксируются пластиковыми защелками и стандартными замками. Шкаф устанавливается на 4 шарнирные регулируемые ножки, что дает возможность эксплуатировать его даже на неровной поверхности. Возможна установка поворотных роликов (не входят в комплектацию шкафа). Ввод кабелей осуществляется через монтажные отверстия разных размеров в основании и крыше шкафа, закрытые выламываемыми заглушками. При необходимости возможна установка блоков вентиляторов в крышу шкафа. В основании предусмотрено место под установку фильтра. Комплект поставки - 4 шарнирные ножки и комплект винтов, шайб и гаек для сборки шкафа. Шкафы поставляются полуразобранными в компактной упаковке, состоящей из 3-х частей.



Размеры изделия (ШxГxВ), мм	600x1000x1136
Вес изделия, кг	78
Макс. грузоподъемность, кг	600
Макс. внутренняя глубина по макс. раздвинутым стойкам, мм	880
Размеры упаковки (1 часть), мм	1000x620x190
Размеры упаковки (2 часть), мм	1099x620x140
Размеры упаковки (3 часть), мм	1053x993x70



## **PRACTIC 2 MG27-66 B Шкаф 19" напольный 27U 600\*600, дверь со стеклом, черный**

## **PRACTIC 2 MG27-66 G Шкаф 19" напольный 27U 600\*600, дверь со стеклом, серый**

Шкафы серии PRACTIC предназначены для размещения активного и пассивного телекоммуникационного оборудования относительно небольшого веса. Устанавливаются как в офисных, так и в закрытых производственных помещениях. Характерными чертами шкафов являются облегченность исполнения и экономическая привлекательность. Данный шкаф был разработан с целью предоставления недорогого оборудования для малых предприятий и частных лиц. Корпус шкафа выполнен из холоднокатанной стали толщиной 1,2 мм, монтажные стойки, регулируемые по глубине - 2 мм. Передняя дверь металлическая со стеклом (4мм), тонированном в массе, запирается 2-мя стандартными замками; может устанавливаться как с левой, так и с правой стороны. Задняя часть шкафа выполнена в виде съемной глухой панели, фиксируемой пластиковыми защелками и стандартными замками (по желанию заказчика может быть заменена на полноценную дверь). Боковые панели цельные съемные, фиксируются пластиковыми защелками и стандартными замками. Шкаф устанавливается на 4 шарнирные регулируемые ножки, что дает возможность эксплуатировать его даже на неровной поверхности. Возможна установка поворотных роликов (не входят в комплектацию шкафа). Ввод кабелей осуществляется через монтажные отверстия разных размеров в основании и крыше шкафа, закрытые выламывающимися заглушками. При необходимости возможна установка блоков вентиляторов в крышу шкафа. В основании предусмотрено место под установку фильтра. Комплект поставки - 4 шарнирные ножки и комплект винтов, шайб и гаек для сборки шкафа. Шкафы поставляются полуразобранными в компактной упаковке, состоящей из 3-х частей.



Размеры изделия (ШхГхВ), мм	600x600x1358
Вес изделия, кг	66
Макс. грузоподъемность, кг	600
Макс. внутренняя глубина по макс. раздвинутым стойкам, мм	480
Размеры упаковки (1 часть), мм	600x620x190
Размеры упаковки (2 часть), мм	1401x620x140
Размеры упаковки (3 часть), мм	1275x604x70



## **PRACTIC 2 MG27-68 B Шкаф 19" напольный 27U 600\*800, дверь со стеклом, черный**

## **PRACTIC 2 MG27-68 G Шкаф 19" напольный 27U 600\*800, дверь со стеклом, серый**

Шкафы серии PRACTIC предназначены для размещения активного и пассивного телекоммуникационного оборудования относительно небольшого веса. Устанавливаются как в офисных, так и в закрытых производственных помещениях. Характерными чертами шкафов являются облегченность исполнения и экономическая привлекательность. Данный шкаф был разработан с целью предоставления недорогого оборудования для малых предприятий и частных лиц. Корпус шкафа выполнен из холоднокатанной стали толщиной 1,2 мм, монтажные стойки, регулируемые по глубине - 2 мм. Передняя дверь металлическая со стеклом (4мм), тонированном в массе, запирается 2-мя стандартными замками; может устанавливаться как с левой, так и с правой стороны. Задняя часть шкафа выполнена в виде съемной глухой панели, фиксируемой пластиковыми защелками и стандартными замками (по желанию заказчика может быть заменена на полноценную дверь). Боковые панели цельные съемные, фиксируются пластиковыми защелками и стандартными замками. Шкаф устанавливается на 4 шарнирные регулируемые ножки, что дает возможность эксплуатировать его даже на неровной поверхности. Возможна установка поворотных роликов (не входят в комплектацию шкафа). Ввод кабелей осуществляется через монтажные отверстия разных размеров в основании и крыше шкафа, закрытые выламывающимися заглушками. При необходимости возможна установка блоков вентиляторов в крышу шкафа. В основании предусмотрено место под установку фильтра. Комплект поставки - 4 шарнирные ножки и комплект винтов, шайб и гаек для сборки шкафа. Шкафы поставляются полуразобранными в компактной упаковке, состоящей из 3-х частей.



Размеры изделия (ШхГхВ), мм	600x800x1358
Вес изделия, кг	76
Макс. грузоподъемность, кг	600
Макс. внутренняя глубина по макс. раздвинутым стойкам, мм	680
Размеры упаковки (1 часть), мм	800x620x190
Размеры упаковки (2 часть), мм	1401x620x140
Размеры упаковки (3 часть), мм	1275x793x70





## **PRACTIC 2 MG27-88 В Шкаф 19" напольный 27U 800\*800, дверь со стеклом, черный**

## **PRACTIC 2 MG27-88 G Шкаф 19" напольный 27U 800\*800, дверь со стеклом, серый**

Шкафы серии PRACTIC предназначены для размещения активного и пассивного телекоммуникационного оборудования относительно небольшого веса. Устанавливаются как в офисных, так и в закрытых производственных помещениях. Характерными чертами шкафов являются облегченность исполнения и экономическая привлекательность. Данный шкаф был разработан с целью предоставления недорогого оборудования для малых предприятий и частных лиц. Корпус шкафа выполнен из холоднокатанной стали толщиной 1,2 мм, монтажные стойки, регулируемые по глубине - 2 мм. Передняя дверь металлическая со стеклом (4мм), тонированном в массе, запирается 2-мя стандартными замками; может устанавливаться как с левой, так и с правой стороны. Задняя часть шкафа выполнена в виде съемной глухой панели, фиксируемой пластиковыми защелками и стандартными замками (по желанию заказчика может быть заменена на полноценную дверь). Боковые панели цельные съемные, фиксируются пластиковыми защелками и стандартными замками. Шкаф устанавливается на 4 шарнирные регулируемые ножки, что дает возможность эксплуатировать его даже на неровной поверхности. Возможна установка поворотных роликов (не входят в комплектацию шкафа). Ввод кабелей осуществляется через монтажные отверстия разных размеров в основании и крыше шкафа, закрытые выламывающимися заглушками. При необходимости возможна установка блоков вентиляторов в крышу шкафа. В основании предусмотрено место под установку фильтра. Комплект поставки - 4 шарнирные ножки и комплект винтов, шайб и гаек для сборки шкафа. Шкафы поставляются полуразобранными в компактной упаковке, состоящей из 3-х частей.



Размеры изделия (ШxГxВ), мм	800x800x1358
Вес изделия, кг	90
Макс. грузоподъемность, кг	600
Макс. внутренняя глубина по макс. раздвинутым стойкам, мм	680
Размеры упаковки (1 часть), мм	800x620x190
Размеры упаковки (2 часть), мм	1401x820x140
Размеры упаковки (3 часть), мм	1275x781x70



## **PRACTIC 2 MG27-610 B Шкаф 19" напольный 27U 600\*1000, дверь со стеклом, черный**

## **PRACTIC 2 MG27-610 G Шкаф 19" напольный 27U 600\*1000, дверь со стеклом, серый**

Шкафы серии PRACTIC предназначены для размещения активного и пассивного телекоммуникационного оборудования относительно небольшого веса. Устанавливаются как в офисных, так и в закрытых производственных помещениях. Характерными чертами шкафов являются облегченность исполнения и экономическая привлекательность. Данный шкаф был разработан с целью предоставления недорогого оборудования для малых предприятий и частных лиц. Корпус шкафа выполнен из холоднокатанной стали толщиной 1,2 мм, монтажные стойки, регулируемые по глубине - 2 мм. Передняя дверь металлическая со стеклом (4мм), тонированном в массе, запирается 2-мя стандартными замками; может устанавливаться как с левой, так и с правой стороны. Задняя часть шкафа выполнена в виде съемной глухой панели, фиксируемой пластиковыми защелками и стандартными замками (по желанию заказчика может быть заменена на полноценную дверь). Боковые панели цельные съемные, фиксируются пластиковыми защелками и стандартными замками. Шкаф устанавливается на 4 шарнирные регулируемые ножки, что дает возможность эксплуатировать его даже на неровной поверхности. Возможна установка поворотных роликов (не входят в комплектацию шкафа). Ввод кабелей осуществляется через монтажные отверстия разных размеров в основании и крыше шкафа, закрытые выламывающимися заглушками. При необходимости возможна установка блоков вентиляторов в крышу шкафа. В основании предусмотрено место под установку фильтра. Комплект поставки - 4 шарнирные ножки и комплект винтов, шайб и гаек для сборки шкафа. Шкафы поставляются полуразобранными в компактной упаковке, состоящей из 3-х частей.

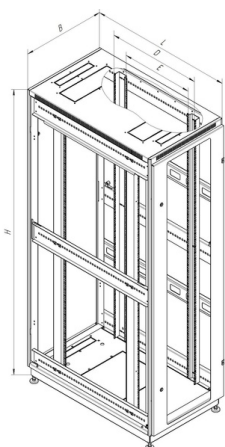

Размеры изделия (ШхГхВ), мм	600x800x1358
Вес изделия, кг	89
Макс. грузоподъемность, кг	600
Макс. внутренняя глубина по макс. раздвинутым стойкам, мм	880
Размеры упаковки (1 часть), мм	1000x620x190
Размеры упаковки (2 часть), мм	1401x620x140
Размеры упаковки (3 часть), мм	1275x993x70

## **PRACTIC 2 MG27-810 B Шкаф 19" напольный 27U 800\*1000, дверь со стеклом, черный**

## **PRACTIC 2 MG27-810 G Шкаф 19" напольный 27U 800\*1000, дверь со стеклом, серый**

Шкафы серии PRACTIC предназначены для размещения активного и пассивного телекоммуникационного оборудования относительно небольшого веса. Устанавливаются как в офисных, так и в закрытых производственных помещениях. Характерными чертами шкафов являются облегченность исполнения и экономическая привлекательность. Данный шкаф был разработан с целью предоставления недорогого оборудования для малых предприятий и частных лиц. Корпус шкафа выполнен из холоднокатанной стали толщиной 1,2 мм, монтажные стойки, регулируемые по глубине - 2 мм. Передняя дверь металлическая со стеклом (4мм), тонированном в массе, запирается 2-мя стандартными замками; может устанавливаться как с левой, так и с правой стороны. Задняя часть шкафа выполнена в виде съемной глухой панели, фиксируемой пластиковыми защелками и стандартными замками (по желанию заказчика может быть заменена на полноценную дверь). Боковые панели цельные съемные, фиксируются пластиковыми защелками и стандартными замками. Шкаф устанавливается на 4 шарнирные регулируемые ножки, что дает возможность эксплуатировать его даже на неровной поверхности. Возможна установка поворотных роликов (не входят в комплектацию шкафа). Ввод кабелей осуществляется через монтажные отверстия разных размеров в основании и крыше шкафа, закрытые выламывающимися заглушками. При необходимости возможна установка блоков вентиляторов в крышу шкафа. В основании предусмотрено место под установку фильтра. Комплект поставки - 4 шарнирные ножки и комплект винтов, шайб и гаек для сборки шкафа. Шкафы поставляются полуразобранными в компактной упаковке, состоящей из 3-х частей.



Размеры изделия (ШхГхВ), мм	800x1000x1358
Вес изделия, кг	104
Макс. грузоподъемность, кг	600
Макс. внутренняя глубина по макс. раздвинутым стойкам, мм	880
Размеры упаковки (1 часть), мм	1000x820x190
Размеры упаковки (2 часть), мм	1401x820x140
Размеры упаковки (3 часть), мм	1275x981x70



## **PRACTIC 2 MG33-66 В Шкаф 19" напольный 33U 600\*600, дверь со стеклом, черный**

## **PRACTIC 2 MG33-66 G Шкаф 19" напольный 33U 600\*600, дверь со стеклом, серый**

Шкафы серии PRACTIC предназначены для размещения активного и пассивного телекоммуникационного оборудования относительно небольшого веса. Устанавливаются как в офисных, так и в закрытых производственных помещениях. Характерными чертами шкафов являются облегченность исполнения и экономическая привлекательность. Данный шкаф был разработан с целью предоставления недорогого оборудования для малых предприятий и частных лиц. Корпус шкафа выполнен из холоднокатанной стали толщиной 1,2 мм, монтажные стойки, регулируемые по глубине - 2 мм. Передняя дверь металлическая со стеклом (4мм), тонированном в массу, запирается 2-мя стандартными замками; может устанавливаться как с левой, так и с правой стороны. Задняя часть шкафа выполнена в виде съемной глухой панели, фиксируемой пластиковыми защелками и стандартными замками (по желанию заказчика может быть заменена на полноценную дверь). Боковые панели цельные съемные, фиксируются пластиковыми защелками и стандартными замками. Шкаф устанавливается на 4 шарнирные регулируемые ножки, что дает возможность эксплуатировать его даже на неровной поверхности. Возможна установка поворотных роликов (не входят в комплектацию шкафа). Ввод кабелей осуществляется через монтажные отверстия разных размеров в основании и крыше шкафа, закрытые выламывающимися заглушками. При необходимости возможна установка блоков вентиляторов в крышу шкафа. В основании предусмотрено место под установку фильтра. Комплект поставки - 4 шарнирные ножки и комплект винтов, шайб и гаек для сборки шкафа. Шкафы поставляются полуразобранными в компактной упаковке, состоящей из 3-х частей.



Размеры изделия (ШхГхВ), мм	600x600x1625
Вес изделия, кг	68
Макс. грузоподъемность, кг	600
Макс. внутренняя глубина по макс. раздвинутым стойкам, мм	480
Размеры упаковки (1 часть), мм	600x620x190
Размеры упаковки (2 часть), мм	1588x620x140
Размеры упаковки (3 часть), мм	1542x604x70



## **PRACTIC 2 MG33-68 B Шкаф 19" напольный 33U 600\*800, дверь со стеклом, черный**

## **PRACTIC 2 MG33-68 G Шкаф 19" напольный 33U 600\*800, дверь со стеклом, серый**

Шкафы серии PRACTIC предназначены для размещения активного и пассивного телекоммуникационного оборудования относительно небольшого веса. Устанавливаются как в офисных, так и в закрытых производственных помещениях. Характерными чертами шкафов являются облегченность исполнения и экономическая привлекательность. Данный шкаф был разработан с целью предоставления недорогого оборудования для малых предприятий и частных лиц. Корпус шкафа выполнен из холоднокатанной стали толщиной 1,2 мм, монтажные стойки, регулируемые по глубине - 2 мм. Передняя дверь металлическая со стеклом (4мм), тонированном в массе, запирается 2-мя стандартными замками; может устанавливаться как с левой, так и с правой стороны. Задняя часть шкафа выполнена в виде съемной глухой панели, фиксируемой пластиковыми защелками и стандартными замками (по желанию заказчика может быть заменена на полноценную дверь). Боковые панели цельные съемные, фиксируются пластиковыми защелками и стандартными замками. Шкаф устанавливается на 4 шарнирные регулируемые ножки, что дает возможность эксплуатировать его даже на неровной поверхности. Возможна установка поворотных роликов (не входят в комплектацию шкафа). Ввод кабелей осуществляется через монтажные отверстия разных размеров в основании и крыше шкафа, закрытые выламывающимися заглушками. При необходимости возможна установка блоков вентиляторов в крышу шкафа. В основании предусмотрено место под установку фильтра. Комплект поставки - 4 шарнирные ножки и комплект винтов, шайб и гаек для сборки шкафа. Шкафы поставляются полуразобранными в компактной упаковке, состоящей из 3-х частей.



Размеры изделия (ШхГхВ), мм	600x800x1625
Вес изделия, кг	86
Макс. грузоподъемность, кг	600
Макс. внутренняя глубина по макс. раздвинутым стойкам, мм	680
Размеры упаковки (1 часть), мм	800x620x190
Размеры упаковки (2 часть), мм	1588x620x140
Размеры упаковки (3 часть), мм	1542x793x70



## **PRACTIC 2 MG33-88 В Шкаф 19" напольный 33U 800\*800, дверь со стеклом, черный**

## **PRACTIC 2 MG33-88 G Шкаф 19" напольный 33U 800\*800, дверь со стеклом, серый**

Шкафы серии PRACTIC предназначены для размещения активного и пассивного телекоммуникационного оборудования относительно небольшого веса. Устанавливаются как в офисных, так и в закрытых производственных помещениях. Характерными чертами шкафов являются облегченность исполнения и экономическая привлекательность. Данный шкаф был разработан с целью предоставления недорогого оборудования для малых предприятий и частных лиц. Корпус шкафа выполнен из холоднокатанной стали толщиной 1,2 мм, монтажные стойки, регулируемые по глубине - 2 мм. Передняя дверь металлическая со стеклом (4мм), тонированном в массе, запирается 2-мя стандартными замками; может устанавливаться как с левой, так и с правой стороны. Задняя часть шкафа выполнена в виде съемной глухой панели, фиксируемой пластиковыми защелками и стандартными замками (по желанию заказчика может быть заменена на полноценную дверь). Боковые панели цельные съемные, фиксируются пластиковыми защелками и стандартными замками. Шкаф устанавливается на 4 шарнирные регулируемые ножки, что дает возможность эксплуатировать его даже на неровной поверхности. Возможна установка поворотных роликов (не входят в комплектацию шкафа). Ввод кабелей осуществляется через монтажные отверстия разных размеров в основании и крыше шкафа, закрытые выламывающимися заглушками. При необходимости возможна установка блоков вентиляторов в крышу шкафа. В основании предусмотрено место под установку фильтра. Комплект поставки - 4 шарнирные ножки и комплект винтов, шайб и гаек для сборки шкафа. Шкафы поставляются полуразобранными в компактной упаковке, состоящей из 3-х частей.



Размеры изделия (ШхГхВ), мм	800x800x1625
Вес изделия, кг	101
Макс. грузоподъемность, кг	600
Макс. внутренняя глубина по макс. раздвинутым стойкам, мм	680
Размеры упаковки (1 часть), мм	800x820x190
Размеры упаковки (2 часть), мм	1588x820x140
Размеры упаковки (3 часть), мм	1542x793x70



## **PRACTIC 2 MG33-610 B Шкаф 19" напольный 33U 600\*1000, дверь со стеклом, черный**

## **PRACTIC 2 MG33-610 G Шкаф 19" напольный 33U 600\*1000, дверь со стеклом, серый**

Шкафы серии PRACTIC предназначены для размещения активного и пассивного телекоммуникационного оборудования относительно небольшого веса. Устанавливаются как в офисных, так и в закрытых производственных помещениях. Характерными чертами шкафов являются облегченность исполнения и экономическая привлекательность. Данный шкаф был разработан с целью предоставления недорогого оборудования для малых предприятий и частных лиц. Корпус шкафа выполнен из холоднокатанной стали толщиной 1,2 мм, монтажные стойки, регулируемые по глубине - 2 мм. Передняя дверь металлическая со стеклом (4мм), тонированном в массе, запирается 2-мя стандартными замками; может устанавливаться как с левой, так и с правой стороны. Задняя часть шкафа выполнена в виде съемной глухой панели, фиксируемой пластиковыми защелками и стандартными замками (по желанию заказчика может быть заменена на полноценную дверь). Боковые панели цельные съемные, фиксируются пластиковыми защелками и стандартными замками. Шкаф устанавливается на 4 шарнирные регулируемые ножки, что дает возможность эксплуатировать его даже на неровной поверхности. Возможна установка поворотных роликов (не входят в комплектацию шкафа). Ввод кабелей осуществляется через монтажные отверстия разных размеров в основании и крыше шкафа, закрытые выламывающимися заглушками. При необходимости возможна установка блоков вентиляторов в крышу шкафа. В основании предусмотрено место под установку фильтра. Комплект поставки - 4 шарнирные ножки и комплект винтов, шайб и гаек для сборки шкафа. Шкафы поставляются полуразобранными в компактной упаковке, состоящей из 3-х частей.



Размеры изделия (ШxГxВ), мм	600x1000x1625
Вес изделия, кг	98
Макс. грузоподъемность, кг	600
Макс. внутренняя глубина по макс. раздвинутым стойкам, мм	880
Размеры упаковки (1 часть), мм	1000x620x190
Размеры упаковки (2 часть), мм	1588x620x140
Размеры упаковки (3 часть), мм	1542x993x70





## **PRACTIC 2 MG33-810 B Шкаф 19" напольный 33U 800\*1000, дверь со стеклом, черный**

## **PRACTIC 2 MG33-810 G Шкаф 19" напольный 33U 800\*1000, дверь со стеклом, серый**

Шкафы серии PRACTIC предназначены для размещения активного и пассивного телекоммуникационного оборудования относительно небольшого веса. Устанавливаются как в офисных, так и в закрытых производственных помещениях. Характерными чертами шкафов являются облегченность исполнения и экономическая привлекательность. Данный шкаф был разработан с целью предоставления недорогого оборудования для малых предприятий и частных лиц. Корпус шкафа выполнен из холоднокатанной стали толщиной 1,2 мм, монтажные стойки, регулируемые по глубине - 2 мм. Передняя дверь металлическая со стеклом (4мм), тонированном в массе, запирается 2-мя стандартными замками; может устанавливаться как с левой, так и с правой стороны. Задняя часть шкафа выполнена в виде съемной глухой панели, фиксируемой пластиковыми защелками и стандартными замками (по желанию заказчика может быть заменена на полноценную дверь). Боковые панели цельные съемные, фиксируются пластиковыми защелками и стандартными замками. Шкаф устанавливается на 4 шарнирные регулируемые ножки, что дает возможность эксплуатировать его даже на неровной поверхности. Возможна установка поворотных роликов (не входят в комплектацию шкафа). Ввод кабелей осуществляется через монтажные отверстия разных размеров в основании и крыше шкафа, закрытые выламывающимися заглушками. При необходимости возможна установка блоков вентиляторов в крышу шкафа. В основании предусмотрено место под установку фильтра. Комплект поставки - 4 шарнирные ножки и комплект винтов, шайб и гаек для сборки шкафа. Шкафы поставляются полуразобранными в компактной упаковке, состоящей из 3-х частей.



Размеры изделия (ШхГхВ), мм	800x1000x1625
Вес изделия, кг	114
Макс. грузоподъемность, кг	600
Макс. внутренняя глубина по макс. раздвинутым стойкам, мм	880
Размеры упаковки (1 часть), мм	1000x820x190
Размеры упаковки (2 часть), мм	1588x820x140
Размеры упаковки (3 часть), мм	1542x993x70





## **PRACTIC 2 MG42-66 B Шкаф 19" напольный 42U 600\*600, дверь со стеклом, черный**

## **PRACTIC 2 MG42-66 G Шкаф 19" напольный 42U 600\*600, дверь со стеклом, серый**

Шкафы серии PRACTIC предназначены для размещения активного и пассивного телекоммуникационного оборудования относительно небольшого веса. Устанавливаются как в офисных, так и в закрытых производственных помещениях. Характерными чертами шкафов являются облегченность исполнения и экономическая привлекательность. Данный шкаф был разработан с целью предоставления недорогого оборудования для малых предприятий и частных лиц. Корпус шкафа выполнен из холоднокатанной стали толщиной 1,2 мм, монтажные стойки, регулируемые по глубине - 2 мм. Передняя дверь металлическая со стеклом (4мм), тонированном в массе, запирается 2-мя стандартными замками; может устанавливаться как с левой, так и с правой стороны. Задняя часть шкафа выполнена в виде съемной глухой панели, фиксируемой пластиковыми защелками и стандартными замками (по желанию заказчика может быть заменена на полноценную дверь). Боковые панели цельные съемные, фиксируются пластиковыми защелками и стандартными замками. Шкаф устанавливается на 4 шарнирные регулируемые ножки, что дает возможность эксплуатировать его даже на неровной поверхности. Возможна установка поворотных роликов (не входят в комплектацию шкафа). Ввод кабелей осуществляется через монтажные отверстия разных размеров в основании и крыше шкафа, закрытые выламываемыми заглушками. При необходимости возможна установка блоков вентиляторов в крышу шкафа. В основании предусмотрено место под установку фильтра. Комплект поставки - 4 шарнирные ножки и комплект винтов, шайб и гаек для сборки шкафа. Шкафы поставляются полуразобранными в компактной упаковке, состоящей из 3-х частей.



Размеры изделия (ШxГxВ), мм	600x600x2025
Вес изделия, кг	90
Макс. грузоподъемность, кг	600
Макс. внутренняя глубина по макс. раздвинутым стойкам, мм	480
Размеры упаковки (1 часть), мм	600x620x190
Размеры упаковки (2 часть), мм	1988x620x140
Размеры упаковки (3 часть), мм	1942x604x70



## **PRACTIC 2 MG42-68 B Шкаф 19" напольный 42U 600\*800, дверь со стеклом, черный**

## **PRACTIC 2 MG42-68 G Шкаф 19" напольный 42U 600\*800, дверь со стеклом, серый**

Шкафы серии PRACTIC предназначены для размещения активного и пассивного телекоммуникационного оборудования относительно небольшого веса. Устанавливаются как в офисных, так и в закрытых производственных помещениях. Характерными чертами шкафов являются облегченность исполнения и экономическая привлекательность. Данный шкаф был разработан с целью предоставления недорогого оборудования для малых предприятий и частных лиц. Корпус шкафа выполнен из холоднокатанной стали толщиной 1,2 мм, монтажные стойки, регулируемые по глубине - 2 мм. Передняя дверь металлическая со стеклом (4мм), тонированном в массе, запирается 2-мя стандартными замками; может устанавливаться как с левой, так и с правой стороны. Задняя часть шкафа выполнена в виде съемной глухой панели, фиксируемой пластиковыми защелками и стандартными замками (по желанию заказчика может быть заменена на полноценную дверь). Боковые панели цельные съемные, фиксируются пластиковыми защелками и стандартными замками. Шкаф устанавливается на 4 шарнирные регулируемые ножки, что дает возможность эксплуатировать его даже на неровной поверхности. Возможна установка поворотных роликов (не входят в комплектацию шкафа). Ввод кабелей осуществляется через монтажные отверстия разных размеров в основании и крыше шкафа, закрытые выламываемыми заглушками. При необходимости возможна установка блоков вентиляторов в крышу шкафа. В основании предусмотрено место под установку фильтра. Комплект поставки - 4 шарнирные ножки и комплект винтов, шайб и гаек для сборки шкафа. Шкафы поставляются полуразобранными в компактной упаковке, состоящей из 3-х частей.



Размеры изделия (ШxГxВ), мм	600x800x2025
Вес изделия, кг	101
Макс. грузоподъемность, кг	600
Макс. внутренняя глубина по макс. раздвинутым стойкам, мм	680
Размеры упаковки (1 часть), мм	800x620x190
Размеры упаковки (2 часть), мм	1988x620x140
Размеры упаковки (3 часть), мм	1942x793x70



## **PRACTIC 2 MG42-88 B Шкаф 19" напольный 42U 800\*800, дверь со стеклом, черный**

## **PRACTIC 2 MG42-88 G Шкаф 19" напольный 42U 800\*800, дверь со стеклом, серый**

Шкафы серии PRACTIC предназначены для размещения активного и пассивного телекоммуникационного оборудования относительно небольшого веса. Устанавливаются как в офисных, так и в закрытых производственных помещениях. Характерными чертами шкафов являются облегченность исполнения и экономическая привлекательность. Данный шкаф был разработан с целью предоставления недорогого оборудования для малых предприятий и частных лиц. Корпус шкафа выполнен из холоднокатанной стали толщиной 1,2 мм, монтажные стойки, регулируемые по глубине - 2 мм. Передняя дверь металлическая со стеклом (4мм), тонированном в массе, запирается 2-мя стандартными замками; может устанавливаться как с левой, так и с правой стороны. Задняя часть шкафа выполнена в виде съемной глухой панели, фиксируемой пластиковыми защелками и стандартными замками (по желанию заказчика может быть заменена на полноценную дверь). Боковые панели цельные съемные, фиксируются пластиковыми защелками и стандартными замками. Шкаф устанавливается на 4 шарнирные регулируемые ножки, что дает возможность эксплуатировать его даже на неровной поверхности. Возможна установка поворотных роликов (не входят в комплектацию шкафа). Ввод кабелей осуществляется через монтажные отверстия разных размеров в основании и крыше шкафа, закрытые выламывающимися заглушками. При необходимости возможна установка блоков вентиляторов в крышу шкафа. В основании предусмотрено место под установку фильтра. Комплект поставки - 4 шарнирные ножки и комплект винтов, шайб и гаек для сборки шкафа. Шкафы поставляются полуразобранными в компактной упаковке, состоящей из 3-х частей.



Размеры изделия (ШxГxВ), мм	800x800x2025
Вес изделия, кг	117
Макс. грузоподъемность, кг	600
Макс. внутренняя глубина по макс. раздвинутым стойкам, мм	680
Размеры упаковки (1 часть), мм	800x820x190
Размеры упаковки (2 часть), мм	1988x820x140
Размеры упаковки (3 часть), мм	1942x793x70



**PRACTIC 2 MG42-610 В Шкаф 19" напольный 42U 600\*1000, дверь со стеклом, черный**

**PRACTIC 2 MG42-610 G Шкаф 19" напольный 42U 600\*1000, дверь со стеклом, серый**

Шкафы серии PRACTIC предназначены для размещения активного и пассивного телекоммуникационного оборудования относительно небольшого веса. Устанавливаются как в офисных, так и в закрытых производственных помещениях. Характерными чертами шкафов являются облегченность исполнения и экономическая привлекательность. Данный шкаф был разработан с целью предоставления недорогого оборудования для малых предприятий и частных лиц. Корпус шкафа выполнен из холоднокатанной стали толщиной 1,2 мм, монтажные стойки, регулируемые по глубине - 2 мм. Передняя дверь металлическая со стеклом (4мм), тонированном в массу, запирается 2-мя стандартными замками; может устанавливаться как с левой, так и с правой стороны. Задняя часть шкафа выполнена в виде съемной глухой панели, фиксируемой пластиковыми защелками и стандартными замками (по желанию заказчика может быть заменена на полноценную дверь). Боковые панели цельные съемные, фиксируются пластиковыми защелками и стандартными замками. Шкаф устанавливается на 4 шарнирные регулируемые ножки, что дает возможность эксплуатировать его даже на неровной поверхности. Возможна установка поворотных роликов (не входят в комплектацию шкафа). Ввод кабелей осуществляется через монтажные отверстия разных размеров в основании и крыше шкафа, закрытые выламывающимися заглушками. При необходимости возможна установка блоков вентиляторов в крышу шкафа. В основании предусмотрено место под установку фильтра. Комплект поставки - 4 шарнирные ножки и комплект винтов, шайб и гаек для сборки шкафа. Шкафы поставляются полуразобранными в компактной упаковке, состоящей из 3-х частей.



Размеры изделия (ШxГxВ), мм	600x1000x2025
Вес изделия, кг	113
Макс. грузоподъемность, кг	600
Макс. внутренняя глубина по макс. раздвинутым стойкам, мм	880
Размеры упаковки (1 часть), мм	1000x620x190
Размеры упаковки (2 часть), мм	1988x620x140
Размеры упаковки (3 часть), мм	1942x993x70



## **PRACTIC 2 MG42-810 B Шкаф 19" напольный 42U 800\*1000, дверь со стеклом, черный**

## **PRACTIC 2 MG42-810 G Шкаф 19" напольный 42U 800\*1000, дверь со стеклом, серый**

Шкафы серии PRACTIC предназначены для размещения активного и пассивного телекоммуникационного оборудования относительно небольшого веса. Устанавливаются как в офисных, так и в закрытых производственных помещениях. Характерными чертами шкафов являются облегченность исполнения и экономическая привлекательность. Данный шкаф был разработан с целью предоставления недорогого оборудования для малых предприятий и частных лиц. Корпус шкафа выполнен из холоднокатанной стали толщиной 1,2 мм, монтажные стойки, регулируемые по глубине - 2 мм. Передняя дверь металлическая со стеклом (4мм), тонированном в массе, запирается 2-мя стандартными замками; может устанавливаться как с левой, так и с правой стороны. Задняя часть шкафа выполнена в виде съемной глухой панели, фиксируемой пластиковыми защелками и стандартными замками (по желанию заказчика может быть заменена на полноценную дверь). Боковые панели цельные съемные, фиксируются пластиковыми защелками и стандартными замками. Шкаф устанавливается на 4 шарнирные регулируемые ножки, что дает возможность эксплуатировать его даже на неровной поверхности. Возможна установка поворотных роликов (не входят в комплектацию шкафа). Ввод кабелей осуществляется через монтажные отверстия разных размеров в основании и крыше шкафа, закрытые выламывающимися заглушками. При необходимости возможна установка блоков вентиляторов в крышу шкафа. В основании предусмотрено место под установку фильтра. Комплект поставки - 4 шарнирные ножки и комплект винтов, шайб и гаек для сборки шкафа. Шкафы поставляются полуразобранными в компактной упаковке, состоящей из 3-х частей.



Размеры изделия (ШxГxВ), мм	800x1000x2025
Вес изделия, кг	130
Макс. грузоподъемность, кг	600
Макс. внутренняя глубина по макс. раздвинутым стойкам, мм	880
Размеры упаковки (1 часть), мм	1000x820x190
Размеры упаковки (2 часть), мм	1988x820x140
Размеры упаковки (3 часть), мм	1942x993x70



## **PRACTIC 2 MG47-68 G Шкаф 19” напольный 47U 600x800, дверь со стеклом, серый**

## **PRACTIC 2 MG47-68 B Шкаф 19” напольный 47U 600x800, дверь со стеклом, черный**

Шкафы серии PRACTIC предназначены для размещения активного и пассивного телекоммуникационного оборудования относительно небольшого веса. Устанавливаются как в офисных, так и в закрытых производственных помещениях. Характерными чертами шкафов являются облегченность исполнения и экономическая привлекательность. Данный шкаф был разработан с целью предоставления недорогого оборудования для малых предприятий и частных лиц. Корпус шкафа выполнен из холоднокатанной стали толщиной 1,2 мм, монтажные стойки, регулируемые по глубине - 2 мм. Передняя дверь металлическая со стеклом (4мм), тонированном в массе, запирается 2-мя стандартными замками; может устанавливаться как с левой, так и с правой стороны. Задняя часть шкафа выполнена в виде съемной глухой панели, фиксируемой пластиковыми защелками и стандартными замками (по желанию заказчика может быть заменена на полноценную дверь). Боковые панели цельные съемные, фиксируются пластиковыми защелками и стандартными замками. Шкаф устанавливается на 4 шарнирные регулируемые ножки, что дает возможность эксплуатировать его даже на неровной поверхности. Возможна установка поворотных роликов (не входят в комплектацию шкафа). Ввод кабелей осуществляется через монтажные отверстия разных размеров в основании и крыше шкафа, закрытые выламываемыми заглушками. При необходимости возможна установка блоков вентиляторов в крышу шкафа. В основании предусмотрено место под установку фильтра. Комплект поставки - 4 шарнирные ножки и комплект винтов, шайб и гаек для сборки шкафа. Шкафы поставляются полуразобранными в компактной упаковке, состоящей из 3-х частей.



Размеры изделия (ШxГxВ), мм	600x800x2250
Вес изделия, кг	98
Макс. грузоподъемность, кг	600
Макс. внутренняя глубина по макс. раздвинутым стойкам, мм	680
Размеры упаковки (1 часть), мм	800x620x190
Размеры упаковки (2 часть), мм	2200x620x140
Размеры упаковки (3 часть), мм	2150x793x70



**PRACTIC 2 MG47-88 G Шкаф 19" напольный 47U 800x800, дверь со стеклом, серый**  
**PRACTIC 2 MG47-88 B Шкаф 19" напольный 47U 800x800, дверь со стеклом, черный**

Шкафы серии PRACTIC предназначены для размещения активного и пассивного телекоммуникационного оборудования относительно небольшого веса. Устанавливаются как в офисных, так и в закрытых производственных помещениях. Характерными чертами шкафов являются облегченность исполнения и экономическая привлекательность. Данный шкаф был разработан с целью предоставления недорогого оборудования для малых предприятий и частных лиц. Корпус шкафа выполнен из холоднокатанной стали толщиной 1,2 мм, монтажные стойки, регулируемые по глубине - 2 мм. Передняя дверь металлическая со стеклом (4мм), тонированном в массе, запирается 2-мя стандартными замками; может устанавливаться как с левой, так и с правой стороны. Задняя часть шкафа выполнена в виде съемной глухой панели, фиксируемой пластиковыми защелками и стандартными замками (по желанию заказчика может быть заменена на полноценную дверь). Боковые панели цельные съемные, фиксируются пластиковыми защелками и стандартными замками. Шкаф устанавливается на 4 шарнирные регулируемые ножки, что дает возможность эксплуатировать его даже на неровной поверхности. Возможна установка поворотных роликов (не входят в комплектацию шкафа). Ввод кабелей осуществляется через монтажные отверстия разных размеров в основании и крыше шкафа, закрытые выламывающимися заглушками. При необходимости возможна установка блоков вентиляторов в крышу шкафа. В основании предусмотрено место под установку фильтра. Комплект поставки - 4 шарнирные ножки и комплект винтов, шайб и гаек для сборки шкафа. Шкафы поставляются полуразобранными в компактной упаковке, состоящей из 3-х частей.



Размеры изделия (ШxГxВ), мм	800x800x2250
Вес изделия, кг	120
Макс. грузоподъемность, кг	600
Макс. внутренняя глубина по макс. раздвинутым стойкам, мм	680
Размеры упаковки (1 часть), мм	800x820x190
Размеры упаковки (2 часть), мм	2200x820x140
Размеры упаковки (3 часть), мм	2150x793x70





## **PRACTIC 2 MG47-610 G Шкаф 19” напольный 47U 600x1000, дверь со стеклом, серый**

## **PRACTIC 2 MG47-610 B Шкаф 19” напольный 47U 600x1000, дверь со стеклом, черный**

Шкафы серии PRACTIC предназначены для размещения активного и пассивного телекоммуникационного оборудования относительно небольшого веса. Устанавливаются как в офисных, так и в закрытых производственных помещениях. Характерными чертами шкафов являются облегченность исполнения и экономическая привлекательность. Данный шкаф был разработан с целью предоставления недорогого оборудования для малых предприятий и частных лиц. Корпус шкафа выполнен из холоднокатанной стали толщиной 1,2 мм, монтажные стойки, регулируемые по глубине - 2 мм. Передняя дверь металлическая со стеклом (4мм), тонированном в массе, запирается 2-мя стандартными замками; может устанавливаться как с левой, так и с правой стороны. Задняя часть шкафа выполнена в виде съемной глухой панели, фиксируемой пластиковыми защелками и стандартными замками (по желанию заказчика может быть заменена на полноценную дверь). Боковые панели цельные съемные, фиксируются пластиковыми защелками и стандартными замками. Шкаф устанавливается на 4 шарнирные регулируемые ножки, что дает возможность эксплуатировать его даже на неровной поверхности. Возможна установка поворотных роликов (не входят в комплектацию шкафа). Ввод кабелей осуществляется через монтажные отверстия разных размеров в основании и крыше шкафа, закрытые выламываемыми заглушками. При необходимости возможна установка блоков вентиляторов в крышу шкафа. В основании предусмотрено место под установку фильтра. Комплект поставки - 4 шарнирные ножки и комплект винтов, шайб и гаек для сборки шкафа. Шкафы поставляются полуразобранными в компактной упаковке, состоящей из 3-х частей.



Размеры изделия (ШxГxВ), мм	600x1000x2250
Вес изделия, кг	112
Макс. грузоподъемность, кг	600
Макс. внутренняя глубина по макс. раздвинутым стойкам, мм	880
Размеры упаковки (1 часть), мм	1000x620x190
Размеры упаковки (2 часть), мм	2200x620x140
Размеры упаковки (3 часть), мм	2150x993x70





## **PRACTIC 2 MG47-612 G Шкаф 19” напольный 47U 600x1200, дверь со стеклом, серый**

## **PRACTIC 2 MG47-612 B Шкаф 19” напольный 47U 600x1200, дверь со стеклом, черный**

Шкафы серии PRACTIC предназначены для размещения активного и пассивного телекоммуникационного оборудования относительно небольшого веса. Устанавливаются как в офисных, так и в закрытых производственных помещениях. Характерными чертами шкафов являются облегченность исполнения и экономическая привлекательность. Данный шкаф был разработан с целью предоставления недорогого оборудования для малых предприятий и частных лиц. Корпус шкафа выполнен из холоднокатанной стали толщиной 1,2 мм, монтажные стойки, регулируемые по глубине - 2 мм. Передняя дверь металлическая со стеклом (4мм), тонированном в массе, запирается 2-мя стандартными замками; может устанавливаться как с левой, так и с правой стороны. Задняя часть шкафа выполнена в виде съемной глухой панели, фиксируемой пластиковыми защелками и стандартными замками (по желанию заказчика может быть заменена на полноценную дверь). Боковые панели цельные съемные, фиксируются пластиковыми защелками и стандартными замками. Шкаф устанавливается на 4 шарнирные регулируемые ножки, что дает возможность эксплуатировать его даже на неровной поверхности. Возможна установка поворотных роликов (не входят в комплектацию шкафа). Ввод кабелей осуществляется через монтажные отверстия разных размеров в основании и крыше шкафа, закрытые выламывающимися заглушками. При необходимости возможна установка блоков вентиляторов в крышу шкафа. В основании предусмотрено место под установку фильтра. Комплект поставки - 4 шарнирные ножки и комплект винтов, шайб и гаек для сборки шкафа. Шкафы поставляются полуразобранными в компактной упаковке, состоящей из 3-х частей.



Размеры изделия (ШxГxВ), мм	600x1200x2250
Вес изделия, кг	127
Макс. грузоподъемность, кг	600
Макс. внутренняя глубина по макс. раздвинутым стойкам, мм	1080
Размеры упаковки (1 часть), мм	1200x620x190
Размеры упаковки (2 часть), мм	2200x620x140
Размеры упаковки (3 часть), мм	2150x1190x70



**PRACTIC 2 MG47-810 G Шкаф 19” напольный 47U 800x1000, дверь со стеклом, серый**

**PRACTIC 2 MG47-810 B Шкаф 19” напольный 47U 800x1000, дверь со стеклом, черный**

Шкафы серии PRACTIC предназначены для размещения активного и пассивного телекоммуникационного оборудования относительно небольшого веса. Устанавливаются как в офисных, так и в закрытых производственных помещениях. Характерными чертами шкафов являются облегченность исполнения и экономическая привлекательность. Данный шкаф был разработан с целью предоставления недорогого оборудования для малых предприятий и частных лиц. Корпус шкафа выполнен из холоднокатанной стали толщиной 1,2 мм, монтажные стойки, регулируемые по глубине - 2 мм. Передняя дверь металлическая со стеклом (4мм), тонированном в массе, запирается 2-мя стандартными замками; может устанавливаться как с левой, так и с правой стороны. Задняя часть шкафа выполнена в виде съемной глухой панели, фиксируемой пластиковыми защелками и стандартными замками (по желанию заказчика может быть заменена на полноценную дверь). Боковые панели цельные съемные, фиксируются пластиковыми защелками и стандартными замками. Шкаф устанавливается на 4 шарнирные регулируемые ножки, что дает возможность эксплуатировать его даже на неровной поверхности. Возможна установка поворотных роликов (не входят в комплектацию шкафа). Ввод кабелей осуществляется через монтажные отверстия разных размеров в основании и крыше шкафа, закрытые выламывающимися заглушками. При необходимости возможна установка блоков вентиляторов в крышу шкафа. В основании предусмотрено место под установку фильтра. Комплект поставки - 4 шарнирные ножки и комплект винтов, шайб и гаек для сборки шкафа. Шкафы поставляются полуразобранными в компактной упаковке, состоящей из 3-х частей.



Размеры изделия (ШxГxВ), мм	800x1000x2250
Вес изделия, кг	132
Макс. грузоподъемность, кг	600
Макс. внутренняя глубина по макс. раздвинутым стойкам, мм	880
Размеры упаковки (1 часть), мм	1000x820x190
Размеры упаковки (2 часть), мм	2200x820x140
Размеры упаковки (3 часть), мм	2150x993x70



## **PRACTIC 2 MG47-812 G Шкаф 19” напольный 47U 800x1200, дверь со стеклом, серый**

## **PRACTIC 2 MG47-812 B Шкаф 19” напольный 47U 800x1200, дверь со стеклом, черный**

Шкафы серии PRACTIC предназначены для размещения активного и пассивного телекоммуникационного оборудования относительно небольшого веса. Устанавливаются как в офисных, так и в закрытых производственных помещениях. Характерными чертами шкафов являются облегченность исполнения и экономическая привлекательность. Данный шкаф был разработан с целью предоставления недорогого оборудования для малых предприятий и частных лиц. Корпус шкафа выполнен из холоднокатанной стали толщиной 1,2 мм, монтажные стойки, регулируемые по глубине - 2 мм. Передняя дверь металлическая со стеклом (4мм), тонированном в массе, запирается 2-мя стандартными замками; может устанавливаться как с левой, так и с правой стороны. Задняя часть шкафа выполнена в виде съемной глухой панели, фиксируемой пластиковыми защелками и стандартными замками (по желанию заказчика может быть заменена на полноценную дверь). Боковые панели цельные съемные, фиксируются пластиковыми защелками и стандартными замками. Шкаф устанавливается на 4 шарнирные регулируемые ножки, что дает возможность эксплуатировать его даже на неровной поверхности. Возможна установка поворотных роликов (не входят в комплектацию шкафа). Ввод кабелей осуществляется через монтажные отверстия разных размеров в основании и крыше шкафа, закрытые выламывающимися заглушками. При необходимости возможна установка блоков вентиляторов в крышу шкафа. В основании предусмотрено место под установку фильтра. Комплект поставки - 4 шарнирные ножки и комплект винтов, шайб и гаек для сборки шкафа. Шкафы поставляются полуразобранными в компактной упаковке, состоящей из 3-х частей.



Размеры изделия (ШxГxВ), мм	800x1200x2250
Вес изделия, кг	145
Макс. грузоподъемность, кг	600
Макс. внутренняя глубина по макс. раздвинутым стойкам, мм	1080
Размеры упаковки (1 часть), мм	1200x820x190
Размеры упаковки (2 часть), мм	2200x820x140
Размеры упаковки (3 часть), мм	2150x1193x70



## **PRACTIC 2 MP18-66 В Шкаф 19" напольный, 18U 600\*600, дверь перфорированная, черный**

## **PRACTIC 2 MP18-66 В Шкаф 19" напольный, 18U 600\*600, дверь перфорированная, серый**

Шкафы серии PRACTIC предназначены для размещения активного и пассивного телекоммуникационного оборудования относительно небольшого веса. Устанавливаются как в офисных, так и в закрытых производственных помещениях. Характерными чертами шкафов являются облегченность исполнения и экономическая привлекательность. Данный шкаф был разработан с целью предоставления недорогого оборудования для малых предприятий и частных лиц. Корпус шкафа выполнен из холоднокатанной стали толщиной 1,2 мм, монтажные стойки, регулируемые по глубине - 2 мм. Передняя дверь металлическая перфорированная, запирается 2-мя стандартными замками; может устанавливаться как с левой, так и с правой стороны. Задняя часть шкафа выполнена в виде съемной глухой перфорированной панели, фиксируемой пластиковыми защелками и стандартными замками (по желанию заказчика может быть заменена на полноценную дверь). Боковые панели цельные съемные, фиксируются пластиковыми защелками и стандартными замками. Шкаф устанавливается на 4 шарнирные регулируемые ножки, что дает возможность эксплуатировать его даже на неровной поверхности. Возможна установка поворотных роликов (не входят в комплектацию шкафа). Ввод кабелей осуществляется через монтажные отверстия разных размеров в основании и крыше шкафа, закрытые выламываемыми заглушками. Комплект поставки - 4 шарнирные ножки и комплект винтов, шайб и гаек для сборки шкафа. Шкафы поставляются полуразобранными в компактной упаковке, состоящей из 3-х частей.



Размеры изделия (ШхГхВ), мм	600x600x958
Вес изделия, кг	51
Макс. грузоподъемность, кг	600
Макс. внутренняя глубина по макс. раздвинутым стойкам, мм	480
Размеры упаковки (1 часть), мм	600x620x190
Размеры упаковки (2 часть), мм	921x620x140
Размеры упаковки (3 часть), мм	875x604x70

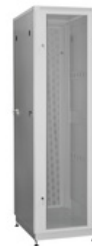

## **PRACTIC 2 MP18-68 B Шкаф 19" напольный 18U 600\*800, дверь перфорированная, черный**

## **PRACTIC 2 MP18-68 G Шкаф 19" напольный 18U 600\*800, дверь перфорированная, серый**

Шкафы серии PRACTIC предназначены для размещения активного и пассивного телекоммуникационного оборудования относительно небольшого веса. Устанавливаются как в офисных, так и в закрытых производственных помещениях. Характерными чертами шкафов являются облегченность исполнения и экономическая привлекательность. Данный шкаф был разработан с целью предоставления недорогого оборудования для малых предприятий и частных лиц. Корпус шкафа выполнен из холоднокатанной стали толщиной 1,2 мм, монтажные стойки, регулируемые по глубине - 2 мм. Передняя дверь металлическая перфорированная, запирается 2-мя стандартными замками; может устанавливаться как с левой, так и с правой стороны. Задняя часть шкафа выполнена в виде съемной глухой перфорированной панели, фиксируемой пластиковыми защелками и стандартными замками (по желанию заказчика может быть заменена на полноценную дверь). Боковые панели цельные съемные, фиксируются пластиковыми защелками и стандартными замками. Шкаф устанавливается на 4 шарнирные регулируемые ножки, что дает возможность эксплуатировать его даже на неровной поверхности. Возможна установка поворотных роликов (не входят в комплектацию шкафа). Ввод кабелей осуществляется через монтажные отверстия разных размеров в основании и крыше шкафа, закрытые выламываемыми заглушками. Комплект поставки - 4 шарнирные ножки и комплект винтов, шайб и гаек для сборки шкафа. Шкафы поставляются полуразобранными в компактной упаковке, состоящей из 3-х частей.



Размеры изделия (ШxГxВ), мм	600x800x958
Вес изделия, кг	61
Макс. грузоподъемность, кг	600
Макс. внутренняя глубина по макс. раздвинутым стойкам, мм	680
Размеры упаковки (1 часть), мм	800x620x190
Размеры упаковки (2 часть), мм	921x620x140
Размеры упаковки (3 часть), мм	875x793x70



## **PRACTIC 2 MP22-66 B Шкаф 19" напольный 22U 600\*600, дверь перфорированная, черный**

## **PRACTIC 2 MP22-66 G Шкаф 19" напольный 22U 600\*600, дверь перфорированная, серый**

Шкафы серии PRACTIC предназначены для размещения активного и пассивного телекоммуникационного оборудования относительно небольшого веса. Устанавливаются как в офисных, так и в закрытых производственных помещениях. Характерными чертами шкафов являются облегченность исполнения и экономическая привлекательность. Данный шкаф был разработан с целью предоставления недорогого оборудования для малых предприятий и частных лиц. Корпус шкафа выполнен из холоднокатанной стали толщиной 1,2 мм, монтажные стойки, регулируемые по глубине - 2 мм. Передняя дверь металлическая перфорированная, запирается 2-мя стандартными замками; может устанавливаться как с левой, так и с правой стороны. Задняя часть шкафа выполнена в виде съемной глухой перфорированной панели, фиксируемой пластиковыми защелками и стандартными замками (по желанию заказчика может быть заменена на полноценную дверь). Боковые панели цельные съемные, фиксируются пластиковыми защелками и стандартными замками. Шкаф устанавливается на 4 шарнирные регулируемые ножки, что дает возможность эксплуатировать его даже на неровной поверхности. Возможна установка поворотных роликов (не входят в комплектацию шкафа). Ввод кабелей осуществляется через монтажные отверстия разных размеров в основании и крыше шкафа, закрытые выламывающимися заглушками. Комплект поставки - 4 шарнирные ножки и комплект винтов, шайб и гаек для сборки шкафа. Шкафы поставляются полуразобранными в компактной упаковке, состоящей из 3-х частей.



Размеры изделия (ШхГхВ), мм	600x600x1136
Вес изделия, кг	57
Макс. грузоподъемность, кг	600
Макс. внутренняя глубина по макс. раздвинутым стойкам, мм	480
Размеры упаковки (1 часть), мм	600x620x190
Размеры упаковки (2 часть), мм	1100x620x140
Размеры упаковки (3 часть), мм	1053x604x70

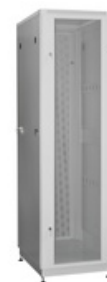

## **PRACTIC 2 MP22-68 B Шкаф 19" напольный 22U 600\*800, дверь перфорированная, черный**

## **PRACTIC 2 MP22-68 G Шкаф 19" напольный 22U 600\*800, дверь перфорированная, серый**

Шкафы серии PRACTIC предназначены для размещения активного и пассивного телекоммуникационного оборудования относительно небольшого веса. Устанавливаются как в офисных, так и в закрытых производственных помещениях. Характерными чертами шкафов являются облегченность исполнения и экономическая привлекательность. Данный шкаф был разработан с целью предоставления недорогого оборудования для малых предприятий и частных лиц. Корпус шкафа выполнен из холоднокатанной стали толщиной 1,2 мм, монтажные стойки, регулируемые по глубине - 2 мм. Передняя дверь металлическая перфорированная, запирается 2-мя стандартными замками; может устанавливаться как с левой, так и с правой стороны. Задняя часть шкафа выполнена в виде съемной глухой перфорированной панели, фиксируемой пластиковыми защелками и стандартными замками (по желанию заказчика может быть заменена на полноценную дверь). Боковые панели цельные съемные, фиксируются пластиковыми защелками и стандартными замками. Шкаф устанавливается на 4 шарнирные регулируемые ножки, что дает возможность эксплуатировать его даже на неровной поверхности. Возможна установка поворотных роликов (не входят в комплектацию шкафа). Ввод кабелей осуществляется через монтажные отверстия разных размеров в основании и крыше шкафа, закрытые выламывающимися заглушками. Комплект поставки - 4 шарнирные ножки и комплект винтов, шайб и гаек для сборки шкафа. Шкафы поставляются полуразобранными в компактной упаковке, состоящей из 3-х частей.



Размеры изделия (ШхГхВ), мм	600x800x1136
Вес изделия, кг	67
Макс. грузоподъемность, кг	600
Макс. внутренняя глубина по макс. раздвинутым стойкам, мм	680
Размеры упаковки (1 часть), мм	800x620x190
Размеры упаковки (2 часть), мм	1100x620x140
Размеры упаковки (3 часть), мм	1053x793x70





## **PRACTIC 2 MP22-610 B Шкаф 19" напольный 22U 600\*1000, дверь перфорированная, черный**

## **PRACTIC 2 MP22-610 G Шкаф 19" напольный 22U 600\*1000, дверь перфорированная, серый**

Шкафы серии PRACTIC предназначены для размещения активного и пассивного телекоммуникационного оборудования относительно небольшого веса. Устанавливаются как в офисных, так и в закрытых производственных помещениях. Характерными чертами шкафов являются облегченность исполнения и экономическая привлекательность. Данный шкаф был разработан с целью предоставления недорогого оборудования для малых предприятий и частных лиц. Корпус шкафа выполнен из холоднокатанной стали толщиной 1,2 мм, монтажные стойки, регулируемые по глубине - 2 мм. Передняя дверь металлическая перфорированная, запирается 2-мя стандартными замками; может устанавливаться как с левой, так и с правой стороны. Задняя часть шкафа выполнена в виде съемной глухой перфорированной панели, фиксируемой пластиковыми защелками и стандартными замками (по желанию заказчика может быть заменена на полноценную дверь). Боковые панели цельные съемные, фиксируются пластиковыми защелками и стандартными замками. Шкаф устанавливается на 4 шарнирные регулируемые ножки, что дает возможность эксплуатировать его даже на неровной поверхности. Возможна установка поворотных роликов (не входят в комплектацию шкафа). Ввод кабелей осуществляется через монтажные отверстия разных размеров в основании и крыше шкафа, закрытые выламываемыми заглушками. Комплект поставки - 4 шарнирные ножки и комплект винтов, шайб и гаек для сборки шкафа. Шкафы поставляются полуразобранными в компактной упаковке, состоящей из 3-х частей.



Размеры изделия (ШxГxВ), мм	600x1000x1136
Вес изделия, кг	78
Макс. грузоподъемность, кг	600
Макс. внутренняя глубина по макс. раздвинутым стойкам, мм	880
Размеры упаковки (1 часть), мм	1000x620x190
Размеры упаковки (2 часть), мм	1100x620x140
Размеры упаковки (3 часть), мм	1053x993x70





## **PRACTIC 2 MP27-66 B Шкаф 19" напольный 27U 600\*600, дверь перфорированная, черный**

## **PRACTIC 2 MP27-66 G Шкаф 19" напольный 27U 600\*600, дверь перфорированная, серый**

Шкафы серии PRACTIC предназначены для размещения активного и пассивного телекоммуникационного оборудования относительно небольшого веса. Устанавливаются как в офисных, так и в закрытых производственных помещениях. Характерными чертами шкафов являются облегченность исполнения и экономическая привлекательность. Данный шкаф был разработан с целью предоставления недорогого оборудования для малых предприятий и частных лиц. Корпус шкафа выполнен из холоднокатанной стали толщиной 1,2 мм, монтажные стойки, регулируемые по глубине - 2 мм. Передняя дверь металлическая перфорированная, запирается 2-мя стандартными замками; может устанавливаться как с левой, так и с правой стороны. Задняя часть шкафа выполнена в виде съемной глухой перфорированной панели, фиксируемой пластиковыми защелками и стандартными замками (по желанию заказчика может быть заменена на полноценную дверь). Боковые панели цельные съемные, фиксируются пластиковыми защелками и стандартными замками. Шкаф устанавливается на 4 шарнирные регулируемые ножки, что дает возможность эксплуатировать его даже на неровной поверхности. Возможна установка поворотных роликов (не входят в комплектацию шкафа). Ввод кабелей осуществляется через монтажные отверстия разных размеров в основании и крыше шкафа, закрытые выламываемыми заглушками. Комплект поставки - 4 шарнирные ножки и комплект винтов, шайб и гаек для сборки шкафа. Шкафы поставляются полуразобранными в компактной упаковке, состоящей из 3-х частей.



Размеры изделия (ШxГxВ), мм	600x600x1358
Вес изделия, кг	66
Макс. грузоподъемность, кг	600
Макс. внутренняя глубина по макс. раздвинутым стойкам, мм	480
Размеры упаковки (1 часть), мм	600x620x190
Размеры упаковки (2 часть), мм	1401x620x140
Размеры упаковки (3 часть), мм	1275x604x70

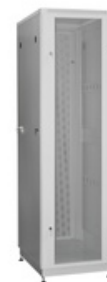

## **PRACTIC 2 MP27-68 B Шкаф 19" напольный 27U 600\*800, дверь перфорированная, черный**

## **PRACTIC 2 MP27-68 G Шкаф 19" напольный 27U 600\*800, дверь перфорированная, серый**

Шкафы серии PRACTIC предназначены для размещения активного и пассивного телекоммуникационного оборудования относительно небольшого веса. Устанавливаются как в офисных, так и в закрытых производственных помещениях. Характерными чертами шкафов являются облегченность исполнения и экономическая привлекательность. Данный шкаф был разработан с целью предоставления недорогого оборудования для малых предприятий и частных лиц. Корпус шкафа выполнен из холоднокатанной стали толщиной 1,2 мм, монтажные стойки, регулируемые по глубине - 2 мм. Передняя дверь металлическая перфорированная, запирается 2-мя стандартными замками; может устанавливаться как с левой, так и с правой стороны. Задняя часть шкафа выполнена в виде съемной глухой перфорированной панели, фиксируемой пластиковыми защелками и стандартными замками (по желанию заказчика может быть заменена на полноценную дверь). Боковые панели цельные съемные, фиксируются пластиковыми защелками и стандартными замками. Шкаф устанавливается на 4 шарнирные регулируемые ножки, что дает возможность эксплуатировать его даже на неровной поверхности. Возможна установка поворотных роликов (не входят в комплектацию шкафа). Ввод кабелей осуществляется через монтажные отверстия разных размеров в основании и крыше шкафа, закрытые выламывающимися заглушками. Комплект поставки - 4 шарнирные ножки и комплект винтов, шайб и гаек для сборки шкафа. Шкафы поставляются полуразобранными в компактной упаковке, состоящей из 3-х частей.



Размеры изделия (ШхГхВ), мм	600x800x1358
Вес изделия, кг	76
Макс. грузоподъемность, кг	600
Макс. внутренняя глубина по макс. раздвинутым стойкам, мм	680
Размеры упаковки (1 часть), мм	800x620x190
Размеры упаковки (2 часть), мм	1401x620x140
Размеры упаковки (3 часть), мм	1275x793x70



## **PRACTIC 2 MP27-88 В Шкаф 19" напольный 27U 800\*800, дверь перфорированная, черный**

## **PRACTIC 2 MP27-88 G Шкаф 19" напольный 27U 800\*800, дверь перфорированная, серый**

Шкафы серии PRACTIC предназначены для размещения активного и пассивного телекоммуникационного оборудования относительно небольшого веса. Устанавливаются как в офисных, так и в закрытых производственных помещениях. Характерными чертами шкафов являются облегченность исполнения и экономическая привлекательность. Данный шкаф был разработан с целью предоставления недорогого оборудования для малых предприятий и частных лиц. Корпус шкафа выполнен из холоднокатанной стали толщиной 1,2 мм, монтажные стойки, регулируемые по глубине - 2 мм. Передняя дверь металлическая перфорированная, запирается 2-мя стандартными замками; может устанавливаться как с левой, так и с правой стороны. Задняя часть шкафа выполнена в виде съемной глухой перфорированной панели, фиксируемой пластиковыми защелками и стандартными замками (по желанию заказчика может быть заменена на полноценную дверь). Боковые панели цельные съемные, фиксируются пластиковыми защелками и стандартными замками. Шкаф устанавливается на 4 шарнирные регулируемые ножки, что дает возможность эксплуатировать его даже на неровной поверхности. Возможна установка поворотных роликов (не входят в комплектацию шкафа). Ввод кабелей осуществляется через монтажные отверстия разных размеров в основании и крыше шкафа, закрытые выламывающимися заглушками. Комплект поставки - 4 шарнирные ножки и комплект винтов, шайб и гаек для сборки шкафа. Шкафы поставляются полуразобранными в компактной упаковке, состоящей из 3-х частей.



Размеры изделия (ШхГхВ), мм	800x800x1358
Вес изделия, кг	90
Макс. грузоподъемность, кг	600
Макс. внутренняя глубина по макс. раздвинутым стойкам, мм	680
Размеры упаковки (1 часть), мм	800x620x190
Размеры упаковки (2 часть), мм	1401x820x140
Размеры упаковки (3 часть), мм	1275x781x70



## **PRACTIC 2 MP27-610 B Шкаф 19" напольный 27U 600\*1000, дверь перфорированная, черный**

## **PRACTIC 2 MP27-610 G Шкаф 19" напольный 27U 600\*1000, дверь перфорированная, серый**

Шкафы серии PRACTIC предназначены для размещения активного и пассивного телекоммуникационного оборудования относительно небольшого веса. Устанавливаются как в офисных, так и в закрытых производственных помещениях. Характерными чертами шкафов являются облегченность исполнения и экономическая привлекательность. Данный шкаф был разработан с целью предоставления недорогого оборудования для малых предприятий и частных лиц. Корпус шкафа выполнен из холоднокатанной стали толщиной 1,2 мм, монтажные стойки, регулируемые по глубине - 2 мм. Передняя дверь металлическая перфорированная, запирается 2-мя стандартными замками; может устанавливаться как с левой, так и с правой стороны. Задняя часть шкафа выполнена в виде съемной глухой перфорированной панели, фиксируемой пластиковыми защелками и стандартными замками (по желанию заказчика может быть заменена на полноценную дверь). Боковые панели цельные съемные, фиксируются пластиковыми защелками и стандартными замками. Шкаф устанавливается на 4 шарнирные регулируемые ножки, что дает возможность эксплуатировать его даже на неровной поверхности. Возможна установка поворотных роликов (не входят в комплектацию шкафа). Ввод кабелей осуществляется через монтажные отверстия разных размеров в основании и крыше шкафа, закрытые выламываемыми заглушками. Комплект поставки - 4 шарнирные ножки и комплект винтов, шайб и гаек для сборки шкафа. Шкафы поставляются полуразобранными в компактной упаковке, состоящей из 3-х частей.



Размеры изделия (ШxГxВ), мм	600x1000x1358
Вес изделия, кг	89
Макс. грузоподъемность, кг	600
Макс. внутренняя глубина по макс. раздвинутым стойкам, мм	880
Размеры упаковки (1 часть), мм	1000x620x190
Размеры упаковки (2 часть), мм	1401x620x140
Размеры упаковки (3 часть), мм	1275x993x70



## **PRACTIC 2 MP27-810 В Шкаф 19" напольный 27U 800\*1000, дверь перфорированная, черный**

## **PRACTIC 2 MP27-810 G Шкаф 19" напольный 27U 800\*1000, дверь перфорированная, серый**

Шкафы серии PRACTIC предназначены для размещения активного и пассивного телекоммуникационного оборудования относительно небольшого веса. Устанавливаются как в офисных, так и в закрытых производственных помещениях. Характерными чертами шкафов являются облегченность исполнения и экономическая привлекательность. Данный шкаф был разработан с целью предоставления недорогого оборудования для малых предприятий и частных лиц. Корпус шкафа выполнен из холоднокатанной стали толщиной 1,2 мм, монтажные стойки, регулируемые по глубине - 2 мм. Передняя дверь металлическая перфорированная, запирается 2-мя стандартными замками; может устанавливаться как с левой, так и с правой стороны. Задняя часть шкафа выполнена в виде съемной глухой перфорированной панели, фиксируемой пластиковыми защелками и стандартными замками (по желанию заказчика может быть заменена на полноценную дверь). Боковые панели цельные съемные, фиксируются пластиковыми защелками и стандартными замками. Шкаф устанавливается на 4 шарнирные регулируемые ножки, что дает возможность эксплуатировать его даже на неровной поверхности. Возможна установка поворотных роликов (не входят в комплектацию шкафа). Ввод кабелей осуществляется через монтажные отверстия разных размеров в основании и крыше шкафа, закрытые выламывающимися заглушками. Комплект поставки - 4 шарнирные ножки и комплект винтов, шайб и гаек для сборки шкафа. Шкафы поставляются полуразобранными в компактной упаковке, состоящей из 3-х частей.



Размеры изделия (ШхГхВ), мм	800x1000x1358
Вес изделия, кг	104
Макс. грузоподъемность, кг	600
Макс. внутренняя глубина по макс. раздвинутым стойкам, мм	880
Размеры упаковки (1 часть), мм	1000x820x190
Размеры упаковки (2 часть), мм	1401x820x140
Размеры упаковки (3 часть), мм	1275x981x70



## **PRACTIC 2 MP33-66 B Шкаф 19" напольный 33U 600\*600, дверь перфорированная, черный**

## **PRACTIC 2 MP33-66 G Шкаф 19" напольный 33U 600\*600, дверь перфорированная, серый**

Шкафы серии PRACTIC предназначены для размещения активного и пассивного телекоммуникационного оборудования относительно небольшого веса. Устанавливаются как в офисных, так и в закрытых производственных помещениях. Характерными чертами шкафов являются облегченность исполнения и экономическая привлекательность. Данный шкаф был разработан с целью предоставления недорогого оборудования для малых предприятий и частных лиц. Корпус шкафа выполнен из холоднокатанной стали толщиной 1,2 мм, монтажные стойки, регулируемые по глубине - 2 мм. Передняя дверь металлическая перфорированная, запирается 2-мя стандартными замками; может устанавливаться как с левой, так и с правой стороны. Задняя часть шкафа выполнена в виде съемной глухой перфорированной панели, фиксируемой пластиковыми защелками и стандартными замками (по желанию заказчика может быть заменена на полноценную дверь). Боковые панели цельные съемные, фиксируются пластиковыми защелками и стандартными замками. Шкаф устанавливается на 4 шарнирные регулируемые ножки, что дает возможность эксплуатировать его даже на неровной поверхности. Возможна установка поворотных роликов (не входят в комплектацию шкафа). Ввод кабелей осуществляется через монтажные отверстия разных размеров в основании и крыше шкафа, закрытые выламываемыми заглушками. Комплект поставки - 4 шарнирные ножки и комплект винтов, шайб и гаек для сборки шкафа. Шкафы поставляются полуразобранными в компактной упаковке, состоящей из 3-х частей.



Размеры изделия (ШxГxВ), мм	600x600x1625
Вес изделия, кг	68
Макс. грузоподъемность, кг	600
Макс. внутренняя глубина по макс. раздвинутым стойкам, мм	480
Размеры упаковки (1 часть), мм	600x620x190
Размеры упаковки (2 часть), мм	1588x620x140
Размеры упаковки (3 часть), мм	1542x604x70



## **PRACTIC 2 MP33-68 B Шкаф 19" напольный 33U 600\*800, дверь перфорированная, черный**

## **PRACTIC 2 MP33-68 G Шкаф 19" напольный 33U 600\*800, дверь перфорированная, серый**

Шкафы серии PRACTIC предназначены для размещения активного и пассивного телекоммуникационного оборудования относительно небольшого веса. Устанавливаются как в офисных, так и в закрытых производственных помещениях. Характерными чертами шкафов являются облегченность исполнения и экономическая привлекательность. Данный шкаф был разработан с целью предоставления недорогого оборудования для малых предприятий и частных лиц. Корпус шкафа выполнен из холоднокатанной стали толщиной 1,2 мм, монтажные стойки, регулируемые по глубине - 2 мм. Передняя дверь металлическая перфорированная, запирается 2-мя стандартными замками; может устанавливаться как с левой, так и с правой стороны. Задняя часть шкафа выполнена в виде съемной глухой перфорированной панели, фиксируемой пластиковыми защелками и стандартными замками (по желанию заказчика может быть заменена на полноценную дверь). Боковые панели цельные съемные, фиксируются пластиковыми защелками и стандартными замками. Шкаф устанавливается на 4 шарнирные регулируемые ножки, что дает возможность эксплуатировать его даже на неровной поверхности. Возможна установка поворотных роликов (не входят в комплектацию шкафа). Ввод кабелей осуществляется через монтажные отверстия разных размеров в основании и крыше шкафа, закрытые выламываемыми заглушками. Комплект поставки - 4 шарнирные ножки и комплект винтов, шайб и гаек для сборки шкафа. Шкафы поставляются полуразобранными в компактной упаковке, состоящей из 3-х частей.



Размеры изделия (ШхГхВ), мм	600x800x1625
Вес изделия, кг	86
Макс. грузоподъемность, кг	600
Макс. внутренняя глубина по макс. раздвинутым стойкам, мм	680
Размеры упаковки (1 часть), мм	800x620x190
Размеры упаковки (2 часть), мм	1588x620x140
Размеры упаковки (3 часть), мм	1542x793x70



## **PRACTIC 2 MP33-88 В Шкаф 19" напольный 33U 800\*800, дверь перфорированная, черный**

## **PRACTIC 2 MP33-88 G Шкаф 19" напольный 33U 800\*800, дверь перфорированная, серый**

Шкафы серии PRACTIC предназначены для размещения активного и пассивного телекоммуникационного оборудования относительно небольшого веса. Устанавливаются как в офисных, так и в закрытых производственных помещениях. Характерными чертами шкафов являются облегченность исполнения и экономическая привлекательность. Данный шкаф был разработан с целью предоставления недорогого оборудования для малых предприятий и частных лиц. Корпус шкафа выполнен из холоднокатанной стали толщиной 1,2 мм, монтажные стойки, регулируемые по глубине - 2 мм. Передняя дверь металлическая перфорированная, запирается 2-мя стандартными замками; может устанавливаться как с левой, так и с правой стороны. Задняя часть шкафа выполнена в виде съемной глухой перфорированной панели, фиксируемой пластиковыми защелками и стандартными замками (по желанию заказчика может быть заменена на полноценную дверь). Боковые панели цельные съемные, фиксируются пластиковыми защелками и стандартными замками. Шкаф устанавливается на 4 шарнирные регулируемые ножки, что дает возможность эксплуатировать его даже на неровной поверхности. Возможна установка поворотных роликов (не входят в комплектацию шкафа). Ввод кабелей осуществляется через монтажные отверстия разных размеров в основании и крыше шкафа, закрытые выламываемыми заглушками. Комплект поставки - 4 шарнирные ножки и комплект винтов, шайб и гаек для сборки шкафа. Шкафы поставляются полуразобранными в компактной упаковке, состоящей из 3-х частей.



Размеры изделия (ШхГхВ), мм	800x800x1625
Вес изделия, кг	101
Макс. грузоподъемность, кг	600
Макс. внутренняя глубина по макс. раздвинутым стойкам, мм	680
Размеры упаковки (1 часть), мм	800x820x190
Размеры упаковки (2 часть), мм	1588x820x140
Размеры упаковки (3 часть), мм	1542x793x70





## **PRACTIC 2 MP33-610 В Шкаф 19" напольный 33U 600\*1000, дверь перфорированная, черный**

## **PRACTIC 2 MP33-610 G Шкаф 19" напольный 33U 600\*1000, дверь перфорированная, серый**

Шкафы серии PRACTIC предназначены для размещения активного и пассивного телекоммуникационного оборудования относительно небольшого веса. Устанавливаются как в офисных, так и в закрытых производственных помещениях. Характерными чертами шкафов являются облегченность исполнения и экономическая привлекательность. Данный шкаф был разработан с целью предоставления недорогого оборудования для малых предприятий и частных лиц. Корпус шкафа выполнен из холоднокатанной стали толщиной 1,2 мм, монтажные стойки, регулируемые по глубине - 2 мм. Передняя дверь металлическая перфорированная, запирается 2-мя стандартными замками; может устанавливаться как с левой, так и с правой стороны. Задняя часть шкафа выполнена в виде съемной глухой перфорированной панели, фиксируемой пластиковыми защелками и стандартными замками (по желанию заказчика может быть заменена на полноценную дверь). Боковые панели цельные съемные, фиксируются пластиковыми защелками и стандартными замками. Шкаф устанавливается на 4 шарнирные регулируемые ножки, что дает возможность эксплуатировать его даже на неровной поверхности. Возможна установка поворотных роликов (не входят в комплектацию шкафа). Ввод кабелей осуществляется через монтажные отверстия разных размеров в основании и крыше шкафа, закрытые выламывающимися заглушками. Комплект поставки - 4 шарнирные ножки и комплект винтов, шайб и гаек для сборки шкафа. Шкафы поставляются полуразобранными в компактной упаковке, состоящей из 3-х частей.



Размеры изделия (ШхГхВ), мм	600x1000x1625
Вес изделия, кг	98
Макс. грузоподъемность, кг	600
Макс. внутренняя глубина по макс. раздвинутым стойкам, мм	880
Размеры упаковки (1 часть), мм	1000x620x190
Размеры упаковки (2 часть), мм	1588x620x140
Размеры упаковки (3 часть), мм	1542x993x70

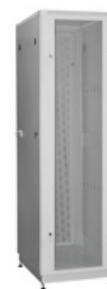

## **PRACTIC 2 MP33-810 B Шкаф 19" напольный 33U 800\*1000, дверь перфорированная, черный**

## **PRACTIC 2 MP33-810 G Шкаф 19" напольный 33U 800\*1000, дверь перфорированная, серый**

Шкафы серии PRACTIC предназначены для размещения активного и пассивного телекоммуникационного оборудования относительно небольшого веса. Устанавливаются как в офисных, так и в закрытых производственных помещениях. Характерными чертами шкафов являются облегченность исполнения и экономическая привлекательность. Данный шкаф был разработан с целью предоставления недорогого оборудования для малых предприятий и частных лиц. Корпус шкафа выполнен из холоднокатанной стали толщиной 1,2 мм, монтажные стойки, регулируемые по глубине - 2 мм. Передняя дверь металлическая перфорированная, запирается 2-мя стандартными замками; может устанавливаться как с левой, так и с правой стороны. Задняя часть шкафа выполнена в виде съемной глухой перфорированной панели, фиксируемой пластиковыми защелками и стандартными замками (по желанию заказчика может быть заменена на полноценную дверь). Боковые панели цельные съемные, фиксируются пластиковыми защелками и стандартными замками. Шкаф устанавливается на 4 шарнирные регулируемые ножки, что дает возможность эксплуатировать его даже на неровной поверхности. Возможна установка поворотных роликов (не входят в комплектацию шкафа). Ввод кабелей осуществляется через монтажные отверстия разных размеров в основании и крыше шкафа, закрытые выламывающимися заглушками.

Комплект поставки - 4 шарнирные ножки и комплект винтов, шайб и гаек для сборки шкафа.

Шкафы поставляются полуразобранными в компактной упаковке, состоящей из 3-х частей.



Размеры изделия (ШxГxВ), мм	800x1000x1625
Вес изделия, кг	114
Макс. грузоподъемность, кг	600
Макс. внутренняя глубина по макс. раздвинутым стойкам, мм	880
Размеры упаковки (1 часть), мм	1000x820x190
Размеры упаковки (2 часть), мм	1588x820x140
Размеры упаковки (3 часть), мм	1542x993x70

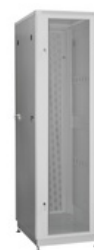

## **PRACTIC 2 MP42-66 В Шкаф 19" напольный 42U 600\*600, дверь перфорированная, черный**

## **PRACTIC 2 MP42-66 G Шкаф 19" напольный 42U 600\*600, дверь перфорированная, серый**

Шкафы серии PRACTIC предназначены для размещения активного и пассивного телекоммуникационного оборудования относительно небольшого веса. Устанавливаются как в офисных, так и в закрытых производственных помещениях. Характерными чертами шкафов являются облегченность исполнения и экономическая привлекательность. Данный шкаф был разработан с целью предоставления недорогого оборудования для малых предприятий и частных лиц. Корпус шкафа выполнен из холоднокатанной стали толщиной 1,2 мм, монтажные стойки, регулируемые по глубине - 2 мм. Передняя дверь металлическая перфорированная, запирается 2-мя стандартными замками; может устанавливаться как с левой, так и с правой стороны. Задняя часть шкафа выполнена в виде съемной глухой перфорированной панели, фиксируемой пластиковыми защелками и стандартными замками (по желанию заказчика может быть заменена на полноценную дверь). Боковые панели цельные съемные, фиксируются пластиковыми защелками и стандартными замками. Шкаф устанавливается на 4 шарнирные регулируемые ножки, что дает возможность эксплуатировать его даже на неровной поверхности. Возможна установка поворотных роликов (не входят в комплектацию шкафа). Ввод кабелей осуществляется через монтажные отверстия разных размеров в основании и крыше шкафа, закрытые выламываемыми заглушками. Комплект поставки - 4 шарнирные ножки и комплект винтов, шайб и гаек для сборки шкафа. Шкафы поставляются полуразобранными в компактной упаковке, состоящей из 3-х частей.



Размеры изделия (ШxГxВ), мм	600x600x2025
Вес изделия, кг	90
Макс. грузоподъемность, кг	600
Макс. внутренняя глубина по макс. раздвинутым стойкам, мм	480
Размеры упаковки (1 часть), мм	600x620x190
Размеры упаковки (2 часть), мм	1988x620x140
Размеры упаковки (3 часть), мм	1942x604x70



## **PRACTIC 2 MP42-68 В Шкаф 19" напольный 42U 600\*800, дверь перфорированная, черный**

## **PRACTIC 2 MP42-68 G Шкаф 19" напольный 42U 600\*800, дверь перфорированная, серый**

Шкафы серии PRACTIC предназначены для размещения активного и пассивного телекоммуникационного оборудования относительно небольшого веса. Устанавливаются как в офисных, так и в закрытых производственных помещениях. Характерными чертами шкафов являются облегченность исполнения и экономическая привлекательность. Данный шкаф был разработан с целью предоставления недорогого оборудования для малых предприятий и частных лиц. Корпус шкафа выполнен из холоднокатанной стали толщиной 1,2 мм, монтажные стойки, регулируемые по глубине - 2 мм. Передняя дверь металлическая перфорированная, запирается 2-мя стандартными замками; может устанавливаться как с левой, так и с правой стороны. Задняя часть шкафа выполнена в виде съемной глухой перфорированной панели, фиксируемой пластиковыми защелками и стандартными замками (по желанию заказчика может быть заменена на полноценную дверь). Боковые панели цельные съемные, фиксируются пластиковыми защелками и стандартными замками. Шкаф устанавливается на 4 шарнирные регулируемые ножки, что дает возможность эксплуатировать его даже на неровной поверхности. Возможна установка поворотных роликов (не входят в комплектацию шкафа). Ввод кабелей осуществляется через монтажные отверстия разных размеров в основании и крыше шкафа, закрытые выламываемыми заглушками. Комплект поставки - 4 шарнирные ножки и комплект винтов, шайб и гаек для сборки шкафа. Шкафы поставляются полуразобранными в компактной упаковке, состоящей из 3-х частей.



Размеры изделия (ШxГxВ), мм	600x800x2025
Вес изделия, кг	101
Макс. грузоподъемность, кг	600
Макс. внутренняя глубина по макс. раздвинутым стойкам, мм	680
Размеры упаковки (1 часть), мм	800x620x190
Размеры упаковки (2 часть), мм	1988x620x140
Размеры упаковки (3 часть), мм	1942x793x70

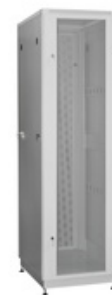

## **PRACTIC 2 MP42-88 B Шкаф 19" напольный 42U 800\*800, дверь перфорированная, черный**

## **PRACTIC 2 MP42-88 G Шкаф 19" напольный 42U 800\*800, дверь перфорированная, серый**

Шкафы серии PRACTIC предназначены для размещения активного и пассивного телекоммуникационного оборудования относительно небольшого веса. Устанавливаются как в офисных, так и в закрытых производственных помещениях. Характерными чертами шкафов являются облегченность исполнения и экономическая привлекательность. Данный шкаф был разработан с целью предоставления недорогого оборудования для малых предприятий и частных лиц. Корпус шкафа выполнен из холоднокатанной стали толщиной 1,2 мм, монтажные стойки, регулируемые по глубине - 2 мм. Передняя дверь металлическая перфорированная, запирается 2-мя стандартными замками; может устанавливаться как с левой, так и с правой стороны. Задняя часть шкафа выполнена в виде съемной глухой перфорированной панели, фиксируемой пластиковыми защелками и стандартными замками (по желанию заказчика может быть заменена на полноценную дверь). Боковые панели цельные съемные, фиксируются пластиковыми защелками и стандартными замками. Шкаф устанавливается на 4 шарнирные регулируемые ножки, что дает возможность эксплуатировать его даже на неровной поверхности. Возможна установка поворотных роликов (не входят в комплектацию шкафа). Ввод кабелей осуществляется через монтажные отверстия разных размеров в основании и крыше шкафа, закрытые выламывающимися заглушками. Комплект поставки - 4 шарнирные ножки и комплект винтов, шайб и гаек для сборки шкафа. Шкафы поставляются полуразобранными в компактной упаковке, состоящей из 3-х частей.



Размеры изделия (ШхГхВ), мм	800x800x2025
Вес изделия, кг	117
Макс. грузоподъемность, кг	600
Макс. внутренняя глубина по макс. раздвинутым стойкам, мм	680
Размеры упаковки (1 часть), мм	800x820x190
Размеры упаковки (2 часть), мм	1988x820x140
Размеры упаковки (3 часть), мм	1942x793x70

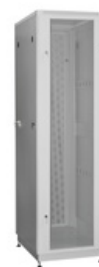

## **PRACTIC 2 MP42-610 B Шкаф 19" напольный 42U 600\*1000, дверь перфорированная, черный**

## **PRACTIC 2 MP42-610 G Шкаф 19" напольный 42U 600\*1000, дверь перфорированная, серый**

Шкафы серии PRACTIC предназначены для размещения активного и пассивного телекоммуникационного оборудования относительно небольшого веса. Устанавливаются как в офисных, так и в закрытых производственных помещениях. Характерными чертами шкафов являются облегченность исполнения и экономическая привлекательность. Данный шкаф был разработан с целью предоставления недорогого оборудования для малых предприятий и частных лиц. Корпус шкафа выполнен из холоднокатанной стали толщиной 1,2 мм, монтажные стойки, регулируемые по глубине - 2 мм. Передняя дверь металлическая перфорированная, запирается 2-мя стандартными замками; может устанавливаться как с левой, так и с правой стороны. Задняя часть шкафа выполнена в виде съемной глухой перфорированной панели, фиксируемой пластиковыми защелками и стандартными замками (по желанию заказчика может быть заменена на полноценную дверь). Боковые панели цельные съемные, фиксируются пластиковыми защелками и стандартными замками. Шкаф устанавливается на 4 шарнирные регулируемые ножки, что дает возможность эксплуатировать его даже на неровной поверхности. Возможна установка поворотных роликов (не входят в комплектацию шкафа). Ввод кабелей осуществляется через монтажные отверстия разных размеров в основании и крыше шкафа, закрытые выламываемыми заглушками. Комплект поставки - 4 шарнирные ножки и комплект винтов, шайб и гаек для сборки шкафа. Шкафы поставляются полуразобранными в компактной упаковке, состоящей из 3-х частей.



Размеры изделия (ШxГxВ), мм	600x1000x2025
Вес изделия, кг	113
Макс. грузоподъемность, кг	600
Макс. внутренняя глубина по макс. раздвинутым стойкам, мм	880
Размеры упаковки (1 часть), мм	1000x620x190
Размеры упаковки (2 часть), мм	1988x620x140
Размеры упаковки (3 часть), мм	1942x993x70



## **PRACTIC 2 MP42-810 B Шкаф 19" напольный 42U 800\*1000, дверь перфорированная, черный**

## **PRACTIC 2 MP42-810 G Шкаф 19" напольный 42U 800\*1000, дверь перфорированная, серый**

Шкафы серии PRACTIC предназначены для размещения активного и пассивного телекоммуникационного оборудования относительно небольшого веса. Устанавливаются как в офисных, так и в закрытых производственных помещениях. Характерными чертами шкафов являются облегченность исполнения и экономическая привлекательность. Данный шкаф был разработан с целью предоставления недорогого оборудования для малых предприятий и частных лиц. Корпус шкафа выполнен из холоднокатанной стали толщиной 1,2 мм, монтажные стойки, регулируемые по глубине - 2 мм. Передняя дверь металлическая перфорированная, запирается 2-мя стандартными замками; может устанавливаться как с левой, так и с правой стороны. Задняя часть шкафа выполнена в виде съемной глухой перфорированной панели, фиксируемой пластиковыми защелками и стандартными замками (по желанию заказчика может быть заменена на полноценную дверь). Боковые панели цельные съемные, фиксируются пластиковыми защелками и стандартными замками. Шкаф устанавливается на 4 шарнирные регулируемые ножки, что дает возможность эксплуатировать его даже на неровной поверхности. Возможна установка поворотных роликов (не входят в комплектацию шкафа). Ввод кабелей осуществляется через монтажные отверстия разных размеров в основании и крыше шкафа, закрытые выламываемыми заглушками. Комплект поставки - 4 шарнирные ножки и комплект винтов, шайб и гаек для сборки шкафа. Шкафы поставляются полуразобранными в компактной упаковке, состоящей из 3-х частей.



Размеры изделия (ШхГхВ), мм	800x1000x2025
Вес изделия, кг	130
Макс. грузоподъемность, кг	600
Макс. внутренняя глубина по макс. раздвинутым стойкам, мм	880
Размеры упаковки (1 часть), мм	1000x820x190
Размеры упаковки (2 часть), мм	1988x820x140
Размеры упаковки (3 часть), мм	1942x993x70



**PRACTIC 2 MP47-68 G Шкаф 19” напольный 47U 600x800, дверь перфорированная, серый**

**PRACTIC 2 MP47-68 B Шкаф 19” напольный 47U 600x800, дверь перфорированная, черный**

Шкафы серии PRACTIC предназначены для размещения активного и пассивного телекоммуникационного оборудования относительно небольшого веса. Устанавливаются как в офисных, так и в закрытых производственных помещениях. Характерными чертами шкафов являются облегченность исполнения и экономическая привлекательность. Данный шкаф был разработан с целью предоставления недорогого оборудования для малых предприятий и частных лиц. Корпус шкафа выполнен из холоднокатанной стали толщиной 1,2 мм, монтажные стойки, регулируемые по глубине - 2 мм. Передняя дверь металлическая перфорированная, запирается 2-мя стандартными замками; может устанавливаться как с левой, так и с правой стороны. Задняя часть шкафа выполнена в виде съемной глухой перфорированной панели, фиксируемой пластиковыми защелками и стандартными замками (по желанию заказчика может быть заменена на полноценную дверь). Боковые панели цельные съемные, фиксируются пластиковыми защелками и стандартными замками. Шкаф устанавливается на 4 шарнирные регулируемые ножки, что дает возможность эксплуатировать его даже на неровной поверхности. Возможна установка поворотных роликов (не входят в комплектацию шкафа). Ввод кабелей осуществляется через монтажные отверстия разных размеров в основании и крыше шкафа, закрытые выламываемыми заглушками. Комплект поставки - 4 шарнирные ножки и комплект винтов, шайб и гаек для сборки шкафа. Шкафы поставляются полуразобранными в компактной упаковке, состоящей из 3-х частей.



Размеры изделия (ШxГxВ), мм	600x800x2025
Вес изделия, кг	96
Макс. грузоподъемность, кг	600
Макс. внутренняя глубина по макс. раздвинутым стойкам, мм	680
Размеры упаковки (1 часть), мм	800x620x190
Размеры упаковки (2 часть), мм	2200x620x140
Размеры упаковки (3 часть), мм	2150x793x70

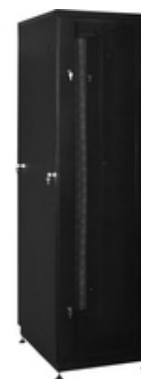



## **PRACTIC 2 MP47-88 G Шкаф 19” напольный 47U 800x800, дверь перфорированная, серый**

## **PRACTIC 2 MP47-88 B Шкаф 19” напольный 47U 800x800, дверь перфорированная, черный**

Шкафы серии PRACTIC предназначены для размещения активного и пассивного телекоммуникационного оборудования относительно небольшого веса. Устанавливаются как в офисных, так и в закрытых производственных помещениях. Характерными чертами шкафов являются облегченность исполнения и экономическая привлекательность. Данный шкаф был разработан с целью предоставления недорогого оборудования для малых предприятий и частных лиц. Корпус шкафа выполнен из холоднокатанной стали толщиной 1,2 мм, монтажные стойки, регулируемые по глубине - 2 мм. Передняя дверь металлическая перфорированная, запирается 2-мя стандартными замками; может устанавливаться как с левой, так и с правой стороны. Задняя часть шкафа выполнена в виде съемной глухой перфорированной панели, фиксируемой пластиковыми защелками и стандартными замками (по желанию заказчика может быть заменена на полноценную дверь). Боковые панели цельные съемные, фиксируются пластиковыми защелками и стандартными замками. Шкаф устанавливается на 4 шарнирные регулируемые ножки, что дает возможность эксплуатировать его даже на неровной поверхности. Возможна установка поворотных роликов (не входят в комплектацию шкафа). Ввод кабелей осуществляется через монтажные отверстия разных размеров в основании и крыше шкафа, закрытые выламывающимися заглушками. Комплект поставки - 4 шарнирные ножки и комплект винтов, шайб и гаек для сборки шкафа. Шкафы поставляются полуразобранными в компактной упаковке, состоящей из 3-х частей.

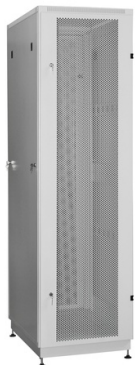

Размеры изделия (ШхГхВ), мм	800x800x2250
Вес изделия, кг	117
Макс. грузоподъемность, кг	600
Макс. внутренняя глубина по макс. раздвинутым стойкам, мм	680
Размеры упаковки (1 часть), мм	800x820x190
Размеры упаковки (2 часть), мм	2200x820x140
Размеры упаковки (3 часть), мм	2150x793x70

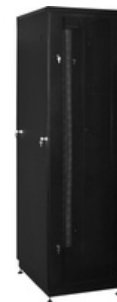

**PRACTIC 2 MP47-610 G Шкаф 19” напольный 47U 600x1000, дверь перфорированная, серый**

**PRACTIC 2 MP47-610 B Шкаф 19” напольный 47U 600x1000, дверь перфорированная, черный**

Шкафы серии PRACTIC предназначены для размещения активного и пассивного телекоммуникационного оборудования относительно небольшого веса. Устанавливаются как в офисных, так и в закрытых производственных помещениях. Характерными чертами шкафов являются облегченность исполнения и экономическая привлекательность. Данный шкаф был разработан с целью предоставления недорогого оборудования для малых предприятий и частных лиц. Корпус шкафа выполнен из холоднокатанной стали толщиной 1,2 мм, монтажные стойки, регулируемые по глубине - 2 мм. Передняя дверь металлическая перфорированная, запирается 2-мя стандартными замками; может устанавливаться как с левой, так и с правой стороны. Задняя часть шкафа выполнена в виде съемной глухой перфорированной панели, фиксируемой пластиковыми защелками и стандартными замками (по желанию заказчика может быть заменена на полноценную дверь). Боковые панели цельные съемные, фиксируются пластиковыми защелками и стандартными замками. Шкаф устанавливается на 4 шарнирные регулируемые ножки, что дает возможность эксплуатировать его даже на неровной поверхности. Возможна установка поворотных роликов (не входят в комплектацию шкафа). Ввод кабелей осуществляется через монтажные отверстия разных размеров в основании и крыше шкафа, закрытые выламываемыми заглушками. Комплект поставки - 4 шарнирные ножки и комплект винтов, шайб и гаек для сборки шкафа. Шкафы поставляются полуразобранными в компактной упаковке, состоящей из 3-х частей.

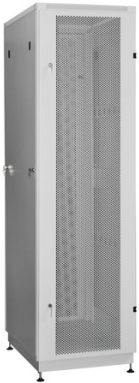

Размеры изделия (ШxГxВ), мм	600x1000x2250
Вес изделия, кг	110
Макс. грузоподъемность, кг	600
Макс. внутренняя глубина по макс. раздвинутым стойкам, мм	880
Размеры упаковки (1 часть), мм	1000x620x190
Размеры упаковки (2 часть), мм	2200x620x140
Размеры упаковки (3 часть), мм	2150x993x70



## **PRACTIC 2 MP47-612 G Шкаф 19” напольный 47U 600x1200, дверь перфорированная, серый**

## **PRACTIC 2 MP47-612 B Шкаф 19” напольный 47U 600x1200, дверь перфорированная, черный**

Шкафы серии PRACTIC предназначены для размещения активного и пассивного телекоммуникационного оборудования относительно небольшого веса. Устанавливаются как в офисных, так и в закрытых производственных помещениях. Характерными чертами шкафов являются облегченность исполнения и экономическая привлекательность. Данный шкаф был разработан с целью предоставления недорогого оборудования для малых предприятий и частных лиц. Корпус шкафа выполнен из холоднокатанной стали толщиной 1,2 мм, монтажные стойки, регулируемые по глубине - 2 мм. Передняя дверь металлическая перфорированная, запирается 2-мя стандартными замками; может устанавливаться как с левой, так и с правой стороны. Задняя часть шкафа выполнена в виде съемной глухой перфорированной панели, фиксируемой пластиковыми защелками и стандартными замками (по желанию заказчика может быть заменена на полноценную дверь). Боковые панели цельные съемные, фиксируются пластиковыми защелками и стандартными замками. Шкаф устанавливается на 4 шарнирные регулируемые ножки, что дает возможность эксплуатировать его даже на неровной поверхности. Возможна установка поворотных роликов (не входят в комплектацию шкафа). Ввод кабелей осуществляется через монтажные отверстия разных размеров в основании и крыше шкафа, закрытые выламываемыми заглушками. Комплект поставки - 4 шарнирные ножки и комплект винтов, шайб и гаек для сборки шкафа. Шкафы поставляются полуразобранными в компактной упаковке, состоящей из 3-х частей.



Размеры изделия (ШxГxВ), мм	600x1200x2250
Вес изделия, кг	125
Макс. грузоподъемность, кг	600
Макс. внутренняя глубина по макс. раздвинутым стойкам, мм	1080
Размеры упаковки (1 часть), мм	1200x620x190
Размеры упаковки (2 часть), мм	2200x620x140
Размеры упаковки (3 часть), мм	2150x1190x70



## **PRACTIC 2 MP47-810 G Шкаф 19” напольный 47U 800x1000, дверь перфорированная, серый**

## **PRACTIC 2 MP47-810 B Шкаф 19” напольный 47U 800x1000, дверь перфорированная, черный**

Шкафы серии PRACTIC предназначены для размещения активного и пассивного телекоммуникационного оборудования относительно небольшого веса. Устанавливаются как в офисных, так и в закрытых производственных помещениях. Характерными чертами шкафов являются облегченность исполнения и экономическая привлекательность. Данный шкаф был разработан с целью предоставления недорогого оборудования для малых предприятий и частных лиц. Корпус шкафа выполнен из холоднокатанной стали толщиной 1,2 мм, монтажные стойки, регулируемые по глубине - 2 мм. Передняя дверь металлическая перфорированная, запирается 2-мя стандартными замками; может устанавливаться как с левой, так и с правой стороны. Задняя часть шкафа выполнена в виде съемной глухой перфорированной панели, фиксируемой пластиковыми защелками и стандартными замками (по желанию заказчика может быть заменена на полноценную дверь). Боковые панели цельные съемные, фиксируются пластиковыми защелками и стандартными замками. Шкаф устанавливается на 4 шарнирные регулируемые ножки, что дает возможность эксплуатировать его даже на неровной поверхности. Возможна установка поворотных роликов (не входят в комплектацию шкафа). Ввод кабелей осуществляется через монтажные отверстия разных размеров в основании и крыше шкафа, закрытые выламываемыми заглушками. Комплект поставки - 4 шарнирные ножки и комплект винтов, шайб и гаек для сборки шкафа. Шкафы поставляются полуразобранными в компактной упаковке, состоящей из 3-х частей.



Размеры изделия (ШxГxВ), мм	800x1000x2250
Вес изделия, кг	130
Макс. грузоподъемность, кг	600
Макс. внутренняя глубина по макс. раздвинутым стойкам, мм	880
Размеры упаковки (1 часть), мм	1000x820x190
Размеры упаковки (2 часть), мм	2200x820x140
Размеры упаковки (3 часть), мм	2150x993x70



## **PRACTIC 2 MP47-812 G Шкаф 19” напольный 47U 800x1200, дверь перфорированная, серый**

## **PRACTIC 2 MP47-812 B Шкаф 19” напольный 47U 800x1200, дверь перфорированная, черный**

Шкафы серии PRACTIC предназначены для размещения активного и пассивного телекоммуникационного оборудования относительно небольшого веса. Устанавливаются как в офисных, так и в закрытых производственных помещениях. Характерными чертами шкафов являются облегченность исполнения и экономическая привлекательность. Данный шкаф был разработан с целью предоставления недорогого оборудования для малых предприятий и частных лиц. Корпус шкафа выполнен из холоднокатанной стали толщиной 1,2 мм, монтажные стойки, регулируемые по глубине - 2 мм. Передняя дверь металлическая перфорированная, запирается 2-мя стандартными замками; может устанавливаться как с левой, так и с правой стороны. Задняя часть шкафа выполнена в виде съемной глухой перфорированной панели, фиксируемой пластиковыми защелками и стандартными замками (по желанию заказчика может быть заменена на полноценную дверь). Боковые панели цельные съемные, фиксируются пластиковыми защелками и стандартными замками. Шкаф устанавливается на 4 шарнирные регулируемые ножки, что дает возможность эксплуатировать его даже на неровной поверхности. Возможна установка поворотных роликов (не входят в комплектацию шкафа). Ввод кабелей осуществляется через монтажные отверстия разных размеров в основании и крыше шкафа, закрытые выламываемыми заглушками. Комплект поставки - 4 шарнирные ножки и комплект винтов, шайб и гаек для сборки шкафа. Шкафы поставляются полуразобранными в компактной упаковке, состоящей из 3-х частей.

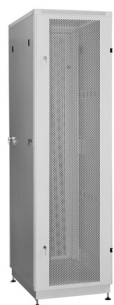

Размеры изделия (ШxГxВ), мм	800x1200x2250
Вес изделия, кг	142
Макс. грузоподъемность, кг	600
Макс. внутренняя глубина по макс. раздвинутым стойкам, мм	1080
Размеры упаковки (1 часть), мм	1200x820x190
Размеры упаковки (2 часть), мм	2200x820x140
Размеры упаковки (3 часть), мм	2150x1193x70



**PROFI IP55 24-66 G Шкаф 19" напольный пылевлагозащищенный, серый 24U600\*600, дверь металл (3ч)**

**PROFI IP55 24-66 B Шкаф 19" напольный пылевлагозащищенный, черный 24U600\*600, дверь металл (3ч)**

Шкафы телекоммуникационные напольные пылевлагозащищённые серии NT PROFi со степенью защиты IP55 предназначены для установки сетевого, телекоммуникационного, вспомогательного монтажного оборудования 19" стандарта внутри офисных и производственных помещений с высокой запыленностью, присутствием влаги, и возможностью механических воздействий. При производстве шкафа используется холоднокатанная сталь толщиной от 1 до 2 мм. Передняя и задняя двери - цельнометаллические, глухие; передняя - с одним трёхточечным ригельным замком, задняя - с двумя одноточечными замками. Двери могут устанавливаться как с левой стороны, так и с правой стороны шкафа. Все проёмы оснащены уплотнительными контурами. Боковины представлены в виде съёмных панелей, по четыре одноточечных замка на каждой и также оснащены уплотнительными контурами. На всех дверях и стенках используются демпфирующие элементы. Шкаф устанавливается на 4 шарнирные регулируемые ножки, что дает возможность эксплуатировать его даже на неровной поверхности. Возможна установка поворотных роликов (не входят в комплектацию шкафа). Для ввода кабеля предусмотрены специальные отверстия разных размеров в основании шкафа и в его верхней части. Все отверстия закрыты коническими резиновыми гермовводами. Для обеспечения бесперебойной и качественной вентиляции воздуха внутри шкафа впускные проемы расположены в нижней части боковых стенок и оснащены съёмным фильтром с защитной решеткой. Вытяжной проем расположен в крыше шкафа и также оснащен съёмным фильтром. Конструкция крыши предусматривает возможность установки вентиляторных модулей. Для предотвращения попадания жидкости внутрь шкафа на крышу установлена фальш-панель и защитные ограждения. Комплект поставки - 4 регулируемые опоры, кабельные сальниковые вводы, комплект проводов заземления, фильтр в крышу шкафа, 2 фильтра в боковые панели, уплотнители, комплект винтов, шайб и гаек для сборки шкафа. Шкафы поставляются полуразобранными в компактной упаковке, состоящей из 3-х частей.



Размеры изделия (ШxГxВ), мм	600x600x1235
Вес изделия, кг	87
Макс. грузоподъемность, кг	800
Макс. внутренняя глубина по макс. раздвинутым стойкам, мм	490
Размеры упаковки (1 часть), мм	675x625x200
Размеры упаковки (2 часть), мм	1205x625x250
Размеры упаковки (3 часть), мм	1095x490x40

**PROFI IP55 24-68 G Шкаф 19" напольный пылевлагозащищенный, серый 24U600\*800, дверь металл (3ч)**

**PROFI IP55 24-68 B Шкаф 19" напольный пылевлагозащищенный, черный 24U600\*800, дверь металл (3ч)**

Шкафы телекоммуникационные напольные пылевлагозащищённые серии NT PROFi со степенью защиты IP55 предназначены для установки сетевого, телекоммуникационного, вспомогательного монтажного оборудования 19" стандарта внутри офисных и производственных помещений с высокой запыленностью, присутствием влаги, и возможностью механических воздействий. При производстве шкафа используется холоднокатанная сталь толщиной от 1 до 2 мм. Передняя и задняя двери - цельнометаллические, глухие; передняя - с одним трёхточечным ригельным замком, задняя - с двумя одноточечными замками. Двери могут устанавливаться как с левой стороны, так и с правой стороны шкафа. Все проёмы оснащены уплотнительными контурами. Боковины представлены в виде съёмных панелей, по четыре одноточечных замка на каждой и также оснащены уплотнительными контурами. На всех дверях и стенках используются демпфирующие элементы. Шкаф устанавливается на 4 шарнирные регулируемые ножки, что дает возможность эксплуатировать его даже на неровной поверхности. Возможна установка поворотных роликов (не входят в комплектацию шкафа). Для ввода кабеля предусмотрены специальные отверстия разных размеров в основании шкафа и в его верхней части. Все отверстия закрыты коническими резиновыми гермовводами. Для обеспечения бесперебойной и качественной вентиляции воздуха внутри шкафа впускные проемы расположены в нижней части боковых стенок и оснащены съёмным фильтром с защитной решеткой. Вытяжной проем расположен в крыше шкафа и также оснащен съёмным фильтром. Конструкция крыши предусматривает возможность установки вентиляторных модулей. Для предотвращения попадания жидкости внутрь шкафа на крышу установлена фальш-панель и защитные ограждения. Комплект поставки - 4 регулируемые опоры, кабельные сальниковые вводы, комплект проводов заземления, фильтр в крышу шкафа, 2 фильтра в боковые панели, уплотнители, комплект винтов, шайб и гаек для сборки шкафа. Шкафы поставляются полуразобранными в компактной упаковке, состоящей из 3-х частей.



Размеры изделия (ШхГхВ), мм	600x800x1235
Вес изделия, кг	97
Макс. грузоподъемность, кг	800
Макс. внутренняя глубина по макс. раздвинутым стойкам, мм	690
Размеры упаковки (1 часть), мм	875x625x200
Размеры упаковки (2 часть), мм	1205x625x250
Размеры упаковки (3 часть), мм	1095x690x40



**PROFI IP55 24-610 G Шкаф 19" напольный пылевлагозащищенный, серый 24U600\*1000, дверь металл (3ч)**

**PROFI IP55 24-610 B Шкаф 19" напольный пылевлагозащищенный, черный 24U600\*1000, дверь металл (3ч)**

Шкафы телекоммуникационные напольные пылевлагозащищённые серии NT PROFi со степенью защиты IP55 предназначены для установки сетевого, телекоммуникационного, вспомогательного монтажного оборудования 19" стандарта внутри офисных и производственных помещений с высокой запыленностью, присутствием влаги, и возможностью механических воздействий. При производстве шкафа используется холоднокатанная сталь толщиной от 1 до 2 мм. Передняя и задняя двери - цельнометаллические, глухие; передняя - с одним трёхточечным ригельным замком, задняя - с двумя одноточечными замками. Двери могут устанавливаться как с левой стороны, так и с правой стороны шкафа. Все проёмы оснащены уплотнительными контурами. Боковины представлены в виде съёмных панелей, по четыре одноточечных замка на каждой и также оснащены уплотнительными контурами. На всех дверях и стенках используются демпфирующие элементы. Шкаф устанавливается на 4 шарнирные регулируемые ножки, что дает возможность эксплуатировать его даже на неровной поверхности. Возможна установка поворотных роликов (не входят в комплектацию шкафа). Для ввода кабеля предусмотрены специальные отверстия разных размеров в основании шкафа и в его верхней части. Все отверстия закрыты коническими резиновыми гермовводами. Для обеспечения бесперебойной и качественной вентиляции воздуха внутри шкафа впускные проемы расположены в нижней части боковых стенок и оснащены съёмным фильтром с защитной решеткой. Вытяжной проем расположен в крыше шкафа и также оснащен съёмным фильтром. Конструкция крыши предусматривает возможность установки вентиляторных модулей. Для предотвращения попадания жидкости внутрь шкафа на крышу установлена фальш-панель и защитные ограждения. Комплект поставки - 4 регулируемые опоры, кабельные сальниковые вводы, комплект проводов заземления, фильтр в крышу шкафа, 2 фильтра в боковые панели, уплотнители, комплект винтов, шайб и гаек для сборки шкафа. Шкафы поставляются полуразобранными в компактной упаковке, состоящей из 3-х частей.



Размеры изделия (ШхГхВ), мм	600x1000x1235
Вес изделия, кг	108
Макс. грузоподъемность, кг	800
Макс. внутренняя глубина по макс. раздвинутым стойкам, мм	890
Размеры упаковки (1 часть), мм	1075x625x200
Размеры упаковки (2 часть), мм	1205x625x250
Размеры упаковки (3 часть), мм	1095x890x40



**PROFI IP55 33-66 G Шкаф 19" напольный пылевлагозащищенный, серый 33U600\*600, дверь металл (3ч)**

**PROFI IP55 33-66 B Шкаф 19" напольный пылевлагозащищенный, черный 33U600\*600, дверь металл (3ч)**

Шкафы телекоммуникационные напольные пылевлагозащищённые серии NT PROFi со степенью защиты IP55 предназначены для установки сетевого, телекоммуникационного, вспомогательного монтажного оборудования 19" стандарта внутри офисных и производственных помещений с высокой запыленностью, присутствием влаги, и возможностью механических воздействий. При производстве шкафа используется холоднокатанная сталь толщиной от 1 до 2 мм. Передняя и задняя двери - цельнометаллические, глухие; передняя - с одним трёхточечным ригельным замком, задняя - с двумя одноточечными замками. Двери могут устанавливаться как с левой стороны, так и с правой стороны шкафа. Все проёмы оснащены уплотнительными контурами. Боковины представлены в виде съёмных панелей, по четыре одноточечных замка на каждой и также оснащены уплотнительными контурами. На всех дверях и стенках используются демпфирующие элементы. Шкаф устанавливается на 4 шарнирные регулируемые ножки, что дает возможность эксплуатировать его даже на неровной поверхности. Возможна установка поворотных роликов (не входят в комплектацию шкафа). Для ввода кабеля предусмотрены специальные отверстия разных размеров в основании шкафа и в его верхней части. Все отверстия закрыты коническими резиновыми гермовводами. Для обеспечения бесперебойной и качественной вентиляции воздуха внутри шкафа впускные проемы расположены в нижней части боковых стенок и оснащены съёмным фильтром с защитной решеткой. Вытяжной проем расположен в крыше шкафа и также оснащен съёмным фильтром. Конструкция крыши предусматривает возможность установки вентиляторных модулей. Для предотвращения попадания жидкости внутрь шкафа на крышу установлена фальш-панель и защитные ограждения. Комплект поставки - 4 регулируемые опоры, кабельные сальниковые вводы, комплект проводов заземления, фильтр в крышу шкафа, 2 фильтра в боковые панели, уплотнители, комплект винтов, шайб и гаек для сборки шкафа. Шкафы поставляются полуразобранными в компактной упаковке, состоящей из 3-х частей.



Размеры изделия (ШхГхВ), мм	600x600x1635
Вес изделия, кг	103
Макс. грузоподъемность, кг	800
Макс. внутренняя глубина по макс. раздвинутым стойкам, мм	490
Размеры упаковки (1 часть), мм	675x625x200
Размеры упаковки (2 часть), мм	1605x625x250
Размеры упаковки (3 часть), мм	1495x490x40

**PROFI IP55 33-68 G Шкаф 19" напольный пылевлагозащищенный, серый 33U600\*800, дверь металл (3ч)**

**PROFI IP55 33-68 B Шкаф 19" напольный пылевлагозащищенный, черный 33U600\*800, дверь металл (3ч)**

Шкафы телекоммуникационные напольные пылевлагозащищённые серии NT PROFi со степенью защиты IP55 предназначены для установки сетевого, телекоммуникационного, вспомогательного монтажного оборудования 19" стандарта внутри офисных и производственных помещений с высокой запыленностью, присутствием влаги, и возможностью механических воздействий. При производстве шкафа используется холоднокатанная сталь толщиной от 1 до 2 мм. Передняя и задняя двери - цельнометаллические, глухие; передняя - с одним трёхточечным ригельным замком, задняя - с двумя одноточечными замками. Двери могут устанавливаться как с левой стороны, так и с правой стороны шкафа. Все проёмы оснащены уплотнительными контурами. Боковины представлены в виде съёмных панелей, по четыре одноточечных замка на каждой и также оснащены уплотнительными контурами. На всех дверях и стенках используются демпфирующие элементы. Шкаф устанавливается на 4 шарнирные регулируемые ножки, что дает возможность эксплуатировать его даже на неровной поверхности. Возможна установка поворотных роликов (не входят в комплектацию шкафа). Для ввода кабеля предусмотрены специальные отверстия разных размеров в основании шкафа и в его верхней части. Все отверстия закрыты коническими резиновыми гермовводами. Для обеспечения бесперебойной и качественной вентиляции воздуха внутри шкафа впускные проемы расположены в нижней части боковых стенок и оснащены съёмным фильтром с защитной решеткой. Вытяжной проем расположен в крыше шкафа и также оснащен съёмным фильтром. Конструкция крыши предусматривает возможность установки вентиляторных модулей. Для предотвращения попадания жидкости внутрь шкафа на крышу установлена фальш-панель и защитные ограждения. Комплект поставки - 4 регулируемые опоры, кабельные сальниковые вводы, комплект проводов заземления, фильтр в крышу шкафа, 2 фильтра в боковые панели, уплотнители, комплект винтов, шайб и гаек для сборки шкафа. Шкафы поставляются полуразобранными в компактной упаковке, состоящей из 3-х частей.



Размеры изделия (ШxГxВ), мм	600x800x1635
Вес изделия, кг	115
Макс. грузоподъемность, кг	800
Макс. внутренняя глубина по макс. раздвинутым стойкам, мм	690
Размеры упаковки (1 часть), мм	875x625x200
Размеры упаковки (2 часть), мм	1605x625x250
Размеры упаковки (3 часть), мм	1495x690x40

## PROFI IP55 33-610 G Шкаф 19" напольный пылевлагозащищенный, серый 33U600\*1000, дверь металл (3ч)

## PROFI IP55 33-610 B Шкаф 19" напольный пылевлагозащищенный, черный 33U600\*1000, дверь металл (3ч)

Шкафы телекоммуникационные напольные пылевлагозащищенные серии NT PROFi со степенью защиты IP55 предназначены для установки сетевого, телекоммуникационного, вспомогательного монтажного оборудования 19" стандарта внутри офисных и производственных помещений с высокой запыленностью, присутствием влаги, и возможностью механических воздействий. При производстве шкафа используется холоднокатанная сталь толщиной от 1 до 2 мм. Передняя и задняя двери - цельнометаллические, глухие; передняя - с одним трёхточечным ригельным замком, задняя - с двумя одноточечными замками. Двери могут устанавливаться как с левой стороны, так и с правой стороны шкафа. Все проёмы оснащены уплотнительными контурами. Боковины представлены в виде съёмных панелей, по четыре одноточечных замка на каждой и также оснащены уплотнительными контурами. На всех дверях и стенках используются демпфирующие элементы. Шкаф устанавливается на 4 шарнирные регулируемые ножки, что дает возможность эксплуатировать его даже на неровной поверхности. Возможна установка поворотных роликов (не входят в комплектацию шкафа). Для ввода кабеля предусмотрены специальные отверстия разных размеров в основании шкафа и в его верхней части. Все отверстия закрыты коническими резиновыми гермовводами. Для обеспечения бесперебойной и качественной вентиляции воздуха внутри шкафа впускные проемы расположены в нижней части боковых стенок и оснащены съёмным фильтром с защитной решеткой. Вытяжной проем расположен в крыше шкафа и также оснащен съёмным фильтром. Конструкция крыши предусматривает возможность установки вентиляторных модулей. Для предотвращения попадания жидкости внутрь шкафа на крышу установлена фальш-панель и защитные ограждения. Комплект поставки - 4 регулируемые опоры, кабельные сальниковые вводы, комплект проводов заземления, фильтр в крышу шкафа, 2 фильтра в боковые панели, уплотнители, комплект винтов, шайб и гаек для сборки шкафа. Шкафы поставляются полуразобранными в компактной упаковке, состоящей из 3-х частей.



Размеры изделия (ШхГхВ), мм	600x1000x1635
Вес изделия, кг	127
Макс. грузоподъемность, кг	800
Макс. внутренняя глубина по макс. раздвинутым стойкам, мм	890
Размеры упаковки (1 часть), мм	1075x625x200
Размеры упаковки (2 часть), мм	1605x625x250
Размеры упаковки (3 часть), мм	1495x890x40

## PROFI IP55 42-66 G Шкаф 19" напольный пылевлагозащищенный, серый 42U600\*600, дверь металл (3ч)

## PROFI IP55 42-66 B Шкаф 19" напольный пылевлагозащищенный, черный 42U600\*600, дверь металл (3ч)

Шкафы телекоммуникационные напольные пылевлагозащищенные серии NT PROFi со степенью защиты IP55 предназначены для установки сетевого, телекоммуникационного, вспомогательного монтажного оборудования 19" стандарта внутри офисных и производственных помещений с высокой запыленностью, присутствием влаги, и возможностью механических воздействий. При производстве шкафа используется холоднокатанная сталь толщиной от 1 до 2 мм. Передняя и задняя двери - цельнометаллические, глухие; передняя - с одним трёхточечным ригельным замком, задняя - с двумя одноточечными замками. Двери могут устанавливаться как с левой стороны, так и с правой стороны шкафа. Все проёмы оснащены уплотнительными контурами. Боковины представлены в виде съёмных панелей, по четыре одноточечных замка на каждой и также оснащены уплотнительными контурами. На всех дверях и стенках используются демпфирующие элементы. Шкаф устанавливается на 4 шарнирные регулируемые ножки, что дает возможность эксплуатировать его даже на неровной поверхности. Возможна установка поворотных роликов (не входят в комплектацию шкафа). Для ввода кабеля предусмотрены специальные отверстия разных размеров в основании шкафа и в его верхней части. Все отверстия закрыты коническими резиновыми гермовводами. Для обеспечения бесперебойной и качественной вентиляции воздуха внутри шкафа впускные проемы расположены в нижней части боковых стенок и оснащены съёмным фильтром с защитной решеткой. Вытяжной проем расположен в крыше шкафа и также оснащен съёмным фильтром. Конструкция крыши предусматривает возможность установки вентиляторных модулей. Для предотвращения попадания жидкости внутрь шкафа на крышу установлена фальш-панель и защитные ограждения. Комплект поставки - 4 регулируемые опоры, кабельные сальниковые вводы, комплект проводов заземления, фильтр в крышу шкафа, 2 фильтра в боковые панели, уплотнители, комплект винтов, шайб и гаек для сборки шкафа. Шкафы поставляются полуразобранными в компактной упаковке, состоящей из 3-х частей.



Размеры изделия (ШхГхВ), мм	600x600x2035
Вес изделия, кг	119
Макс. грузоподъемность, кг	800
Макс. внутренняя глубина по макс. раздвинутым стойкам, мм	490
Размеры упаковки (1 часть), мм	675x625x200
Размеры упаковки (2 часть), мм	2005x625x250
Размеры упаковки (3 часть), мм	1895x490x40

**PROFI IP55 42-68 G Шкаф 19" напольный пылевлагозащищенный, серый 42U600\*800, дверь металл (3ч)**

**PROFI IP55 42-68 B Шкаф 19" напольный пылевлагозащищенный, черный 42U600\*800, дверь металл (3ч)**

Шкафы телекоммуникационные напольные пылевлагозащищённые серии NT PROFi со степенью защиты IP55 предназначены для установки сетевого, телекоммуникационного, вспомогательного монтажного оборудования 19" стандарта внутри офисных и производственных помещений с высокой запыленностью, присутствием влаги, и возможностью механических воздействий. При производстве шкафа используется холоднокатанная сталь толщиной от 1 до 2 мм. Передняя и задняя двери - цельнометаллические, глухие; передняя - с одним трёхточечным ригельным замком, задняя - с двумя одноточечными замками. Двери могут устанавливаться как с левой стороны, так и с правой стороны шкафа. Все проёмы оснащены уплотнительными контурами. Боковины представлены в виде съёмных панелей, по четыре одноточечных замка на каждой и также оснащены уплотнительными контурами. На всех дверях и стенках используются демпфирующие элементы. Шкаф устанавливается на 4 шарнирные регулируемые ножки, что дает возможность эксплуатировать его даже на неровной поверхности. Возможна установка поворотных роликов (не входят в комплектацию шкафа). Для ввода кабеля предусмотрены специальные отверстия разных размеров в основании шкафа и в его верхней части. Все отверстия закрыты коническими резиновыми гермовводами. Для обеспечения бесперебойной и качественной вентиляции воздуха внутри шкафа впускные проемы расположены в нижней части боковых стенок и оснащены съёмным фильтром с защитной решеткой. Вытяжной проем расположен в крыше шкафа и также оснащен съёмным фильтром. Конструкция крыши предусматривает возможность установки вентиляторных модулей. Для предотвращения попадания жидкости внутрь шкафа на крышу установлена фальш-панель и защитные ограждения. Комплект поставки - 4 регулируемые опоры, кабельные сальниковые вводы, комплект проводов заземления, фильтр в крышу шкафа, 2 фильтра в боковые панели, уплотнители, комплект винтов, шайб и гаек для сборки шкафа. Шкафы поставляются полуразобранными в компактной упаковке, состоящей из 3-х частей.



Размеры изделия (ШxГxВ), мм	600x800x2035
Вес изделия, кг	133
Макс. грузоподъемность, кг	800
Макс. внутренняя глубина по макс. раздвинутым стойкам, мм	690
Размеры упаковки (1 часть), мм	875x625x200
Размеры упаковки (2 часть), мм	2005x625x250
Размеры упаковки (3 часть), мм	1895x690x40

**PROFI IP55 42-610 G Шкаф 19" напольный пылевлагозащищенный, серый 42U600\*1000, дверь металл (3ч)**

**PROFI IP55 42-610 B Шкаф 19" напольный пылевлагозащищенный, черный 42U600\*1000, дверь металл (3ч)**

Шкафы телекоммуникационные напольные пылевлагозащищённые серии NT PROFi со степенью защиты IP55 предназначены для установки сетевого, телекоммуникационного, вспомогательного монтажного оборудования 19" стандарта внутри офисных и производственных помещений с высокой запыленностью, присутствием влаги, и возможностью механических воздействий. При производстве шкафа используется холоднокатанная сталь толщиной от 1 до 2 мм. Передняя и задняя двери - цельнометаллические, глухие; передняя - с одним трёхточечным ригельным замком, задняя - с двумя одноточечными замками. Двери могут устанавливаться как с левой стороны, так и с правой стороны шкафа. Все проёмы оснащены уплотнительными контурами. Боковины представлены в виде съёмных панелей, по четыре одноточечных замка на каждой и также оснащены уплотнительными контурами. На всех дверях и стенках используются демпфирующие элементы. Шкаф устанавливается на 4 шарнирные регулируемые ножки, что дает возможность эксплуатировать его даже на неровной поверхности. Возможна установка поворотных роликов (не входят в комплектацию шкафа). Для ввода кабеля предусмотрены специальные отверстия разных размеров в основании шкафа и в его верхней части. Все отверстия закрыты коническими резиновыми гермовводами. Для обеспечения бесперебойной и качественной вентиляции воздуха внутри шкафа впускные проемы расположены в нижней части боковых стенок и оснащены съёмным фильтром с защитной решеткой. Вытяжной проем расположен в крыше шкафа и также оснащен съёмным фильтром. Конструкция крыши предусматривает возможность установки вентиляторных модулей. Для предотвращения попадания жидкости внутрь шкафа на крышу установлена фальш-панель и защитные ограждения. Комплект поставки - 4 регулируемые опоры, кабельные сальниковые вводы, комплект проводов заземления, фильтр в крышу шкафа, 2 фильтра в боковые панели, уплотнители, комплект винтов, шайб и гаек для сборки шкафа. Шкафы поставляются полуразобранными в компактной упаковке, состоящей из 3-х частей.



Размеры изделия (ШxГxВ), мм	600x1000x2035
Вес изделия, кг	146
Макс. грузоподъемность, кг	800
Макс. внутренняя глубина по макс. раздвинутым стойкам, мм	890
Размеры упаковки (1 часть), мм	1075x625x200
Размеры упаковки (2 часть), мм	2005x625x250
Размеры упаковки (3 часть), мм	1895x890x40



**PROFI plus IP55 24-66 G Шкаф 19" напольный пылевлагозащищенный, серый 24U600\*600, дверь стекло-металл (3ч)**

**PROFI plus IP55 24-66 B Шкаф 19" напольный пылевлагозащищенный, черный 24U600\*600, дверь стекло-металл (3ч)**

Шкафы телекоммуникационные напольные пылевлагозащищенные серии NT PROFi PLUS со степенью защиты IP55 предназначены для установки сетевого, телекоммуникационного, вспомогательного монтажного оборудования 19" стандарта внутри офисных и производственных помещений с высокой запыленностью, присутствием влаги, и возможностью механических воздействий. При производстве шкафа используется холоднокатанная сталь толщиной от 1 до 2 мм. Передняя дверь металлическая со стеклом (4мм), тонированном в массе с одним трёхточечным ригельным замком. Задняя дверь цельнометаллическая, глухая с двумя одноточечными замками. Двери могут устанавливаться как с левой стороны, так и с правой стороны шкафа. Все проёмы оснащены уплотнительными контурами. Боковины представлены в виде съёмных панелей, по четыре одноточечных замка на каждой и также оснащены уплотнительными контурами. На всех дверях и стенках используются демпфирующие элементы. Шкаф устанавливается на 4 шарнирные регулируемые ножки, что дает возможность эксплуатировать его даже на неровной поверхности. Возможна установка поворотных роликов (не входят в комплектацию шкафа). Для ввода кабеля предусмотрены специальные отверстия разных размеров в основании шкафа и в его верхней части. Все отверстия закрыты коническими резиновыми гермовводами. Для обеспечения бесперебойной и качественной вентиляции воздуха внутри шкафа впускной проем расположен в нижней части задней двери и оснащен съёмным фильтром с защитной решеткой. Вытяжной проем расположен в крыше шкафа и оборудован блоком принудительной вентиляции со встроенным съёмным фильтром. Для предотвращения попадания жидкости внутрь шкафа на крышу установлена фальш-панель и защитные ограждения. Комплект поставки - 4 регулируемые опоры, кабельные сальниковые вводы, комплект проводов заземления, фильтр в крышу шкафа, фильтр в заднюю дверь, уплотнители самоклеящиеся, блок вентиляторов, комплект винтов, шайб и гаек для сборки шкафа. Шкафы поставляются полуразобранными в компактной упаковке, состоящей из 3-х частей.



Размеры изделия (ШхГхВ), мм	600x600x1235
Вес изделия, кг	94
Макс. грузоподъемность, кг	600
Макс. внутренняя глубина по макс. раздвинутым стойкам, мм	490
Размеры упаковки (1 часть), мм	675x625x200
Размеры упаковки (2 часть), мм	1205x625x250
Размеры упаковки (3 часть), мм	1095x490x40

**PROFI plus IP55 24-68 G Шкаф 19" напольный пылевлагозащищенный, серый 24U600\*800, дверь стекло-металл (3ч)**

**PROFI plus IP55 24-68 B Шкаф 19" напольный пылевлагозащищенный, черный 24U600\*800, дверь стекло-металл (3ч)**

Шкафы телекоммуникационные напольные пылевлагозащищённые серии NT PROFi PLUS со степенью защиты IP55 предназначены для установки сетевого, телекоммуникационного, вспомогательного монтажного оборудования 19" стандарта внутри офисных и производственных помещений с высокой запыленностью, присутствием влаги, и возможностью механических воздействий. При производстве шкафа используется холоднокатанная сталь толщиной от 1 до 2 мм. Передняя дверь металлическая со стеклом (4мм), тонированном в массе с одним трёхточечным ригельным замком. Задняя дверь цельнометаллическая, глухая с двумя одноточечными замками. Двери могут устанавливаться как с левой стороны, так и с правой стороны шкафа. Все проёмы оснащены уплотнительными контурами. Боковины представлены в виде съёмных панелей, по четыре одноточечных замка на каждой и также оснащены уплотнительными контурами. На всех дверях и стенках используются демпфирующие элементы. Шкаф устанавливается на 4 шарнирные регулируемые ножки, что дает возможность эксплуатировать его даже на неровной поверхности. Возможна установка поворотных роликов (не входят в комплектацию шкафа). Для ввода кабеля предусмотрены специальные отверстия разных размеров в основании шкафа и в его верхней части. Все отверстия закрыты коническими резиновыми гермовводами. Для обеспечения бесперебойной и качественной вентиляции воздуха внутри шкафа впускной проем расположен в нижней части задней двери и оснащен съёмным фильтром с защитной решеткой. Вытяжной проем расположен в крыше шкафа и оборудован блоком принудительной вентиляции со встроенным съёмным фильтром. Для предотвращения попадания жидкости внутрь шкафа на крышу установлена фальш-панель и защитные ограждения. Комплект поставки - 4 регулируемые опоры, кабельные сальниковые вводы, комплект проводов заземления, фильтр в крышу шкафа, фильтр в заднюю дверь, уплотнители самоклеящиеся, блок вентиляторов, комплект винтов, шайб и гаек для сборки шкафа. Шкафы поставляются полуразобранными в компактной упаковке, состоящей из 3-х частей.



Размеры изделия (ШхГхВ), мм	600x800x1235
Вес изделия, кг	104
Макс. грузоподъемность, кг	800
Макс. внутренняя глубина по макс. раздвинутым стойкам, мм	690
Размеры упаковки (1 часть), мм	875x625x200
Размеры упаковки (2 часть), мм	1205x625x250
Размеры упаковки (3 часть), мм	1095x690x40



**PROFI plus IP55 24-610 G Шкаф 19" напольный пылевлагозащищенный, серый 24U600\*1000, дверь стекло-металл**

**PROFI plus IP55 24-610 B Шкаф 19" напольный пылевлагозащищенный, черный 24U600\*1000, дверь стекло-металл**

Шкафы телекоммуникационные напольные пылевлагозащищённые серии NT PROFi PLUS со степенью защиты IP55 предназначены для установки сетевого, телекоммуникационного, вспомогательного монтажного оборудования 19" стандарта внутри офисных и производственных помещений с высокой запыленностью, присутствием влаги, и возможностью механических воздействий. При производстве шкафа используется холоднокатанная сталь толщиной от 1 до 2 мм. Передняя дверь металлическая со стеклом (4мм), тонированном в массе с одним трёхточечным ригельным замком. Задняя дверь цельнометаллическая, глухая с двумя одноточечными замками. Двери могут устанавливаться как с левой стороны, так и с правой стороны шкафа. Все проёмы оснащены уплотнительными контурами. Боковины представлены в виде съёмных панелей, по четыре одноточечных замка на каждой и также оснащены уплотнительными контурами. На всех дверях и стенках используются демпфирующие элементы. Шкаф устанавливается на 4 шарнирные регулируемые ножки, что дает возможность эксплуатировать его даже на неровной поверхности. Возможна установка поворотных роликов (не входят в комплектацию шкафа). Для ввода кабеля предусмотрены специальные отверстия разных размеров в основании шкафа и в его верхней части. Все отверстия закрыты коническими резиновыми гермовводами. Для обеспечения бесперебойной и качественной вентиляции воздуха внутри шкафа впускной проем расположен в нижней части задней двери и оснащен съёмным фильтром с защитной решеткой. Вытяжной проем расположен в крыше шкафа и оборудован блоком принудительной вентиляции со встроенным съёмным фильтром. Для предотвращения попадания жидкости внутрь шкафа на крышу установлена фальш-панель и защитные ограждения. Комплект поставки - 4 регулируемые опоры, кабельные сальниковые вводы, комплект проводов заземления, фильтр в крышу шкафа, фильтр в заднюю дверь, уплотнители самоклеящиеся, блок вентиляторов, комплект винтов, шайб и гаек для сборки шкафа. Шкафы поставляются полуразобранными в компактной упаковке, состоящей из 3-х частей.



Размеры изделия (ШхГхВ), мм	600x1000x1235
Вес изделия, кг	115
Макс. грузоподъемность, кг	800
Макс. внутренняя глубина по макс. раздвинутым стойкам, мм	890
Размеры упаковки (1 часть), мм	1075x625x200
Размеры упаковки (2 часть), мм	1205x625x250
Размеры упаковки (3 часть), мм	1095x890x40

**PROFI plus IP55 33-66 G Шкаф 19" напольный пылевлагозащищенный, серый 33U600\*600, дверь  
стекло-металл (3ч)**

**PROFI plus IP55 33-66 B Шкаф 19" напольный пылевлагозащищенный, черный 33U600\*600,  
дверь стекло-металл (3ч)**

Шкафы телекоммуникационные напольные пылевлагозащищённые серии NT PROFi PLUS со степенью защиты IP55 предназначены для установки сетевого, телекоммуникационного, вспомогательного монтажного оборудования 19" стандарта внутри офисных и производственных помещений с высокой запыленностью, присутствием влаги, и возможностью механических воздействий. При производстве шкафа используется холоднокатанная сталь толщиной от 1 до 2 мм. Передняя дверь металлическая со стеклом (4мм), тонированном в массе с одним трёхточечным ригельным замком. Задняя дверь цельнометаллическая, глухая с двумя одноточечными замками. Двери могут устанавливаться как с левой стороны, так и с правой стороны шкафа. Все проёмы оснащены уплотнительными контурами. Боковины представлены в виде съёмных панелей, по четыре одноточечных замка на каждой и также оснащены уплотнительными контурами. На всех дверях и стенках используются демпфирующие элементы. Шкаф устанавливается на 4 шарнирные регулируемые ножки, что дает возможность эксплуатировать его даже на неровной поверхности. Возможна установка поворотных роликов (не входят в комплектацию шкафа). Для ввода кабеля предусмотрены специальные отверстия разных размеров в основании шкафа и в его верхней части. Все отверстия закрыты коническими резиновыми гермовводами. Для обеспечения бесперебойной и качественной вентиляции воздуха внутри шкафа впускной проем расположен в нижней части задней двери и оснащен съёмным фильтром с защитной решеткой. Вытяжной проем расположен в крыше шкафа и оборудован блоком принудительной вентиляции со встроенным съёмным фильтром. Для предотвращения попадания жидкости внутрь шкафа на крышу установлена фальш-панель и защитные ограждения. Комплект поставки - 4 регулируемые опоры, кабельные сальниковые вводы, комплект проводов заземления, фильтр в крышу шкафа, фильтр в заднюю дверь, уплотнители самоклеящиеся, блок вентиляторов, комплект винтов, шайб и гаек для сборки шкафа. Шкафы поставляются полуразобранными в компактной упаковке, состоящей из 3-х частей.



Размеры изделия (ШхГхВ), мм	600x600x1635
Вес изделия, кг	110
Макс. грузоподъемность, кг	800
Макс. внутренняя глубина по макс. раздвинутым стойкам, мм	490
Размеры упаковки (1 часть), мм	675x625x200
Размеры упаковки (2 часть), мм	1605x625x250
Размеры упаковки (3 часть), мм	1495x490x40

**PROFI plus IP55 33-68 G Шкаф 19" напольный пылевлагозащищенный, серый 33U600\*800,  
дверь стекло-металл (3ч)**

**PROFI plus IP55 33-68 B Шкаф 19" напольный пылевлагозащищенный, черный  
33U600\*800, дверь стекло-металл (3ч)**

Шкафы телекоммуникационные напольные пылевлагозащищенные серии NT PROFIL PLUS со степенью защиты IP55 предназначены для установки сетевого, телекоммуникационного, вспомогательного монтажного оборудования 19" стандарта внутри офисных и производственных помещений с высокой запыленностью, присутствием влаги, и возможностью механических воздействий. При производстве шкафа используется холоднокатанная сталь толщиной от 1 до 2 мм. Передняя дверь металлическая со стеклом (4мм), тонированном в массе с одним трёхточечным ригельным замком. Задняя дверь цельнометаллическая, глухая с двумя одноточечными замками. Двери могут устанавливаться как с левой стороны, так и с правой стороны шкафа. Все проёмы оснащены уплотнительными контурами. Боковины представлены в виде съёмных панелей, по четыре одноточечных замка на каждой и также оснащены уплотнительными контурами. На всех дверях и стенках используются демпфирующие элементы. Шкаф устанавливается на 4 шарнирные регулируемые ножки, что дает возможность эксплуатировать его даже на неровной поверхности. Возможна установка поворотных роликов (не входят в комплектацию шкафа). Для ввода кабеля предусмотрены специальные отверстия разных размеров в основании шкафа и в его верхней части. Все отверстия закрыты коническими резиновыми гермовводами. Для обеспечения бесперебойной и качественной вентиляции воздуха внутри шкафа впускной проем расположен в нижней части задней двери и оснащен съёмным фильтром с защитной решеткой. Вытяжной проем расположен в крыше шкафа и оборудован блоком принудительной вентиляции со встроенным съёмным фильтром. Для предотвращения попадания жидкости внутрь шкафа на крышу установлена фальш-панель и защитные ограждения. Комплект поставки - 4 регулируемые опоры, кабельные сальниковые вводы, комплект проводов заземления, фильтр в крышу шкафа, фильтр в заднюю дверь, уплотнители самоклеящиеся, блок вентиляторов, комплект винтов, шайб и гаек для сборки шкафа. Шкафы поставляются полуразобранными в компактной упаковке, состоящей из 3-х частей.



Размеры изделия (ШхГхВ), мм	600x800x1635
Вес изделия, кг	122
Макс. грузоподъемность, кг	800
Макс. внутренняя глубина по макс. раздвинутым стойкам, мм	690
Размеры упаковки (1 часть), мм	875x625x200
Размеры упаковки (2 часть), мм	1605x625x250
Размеры упаковки (3 часть), мм	1495x690x40

**PROFI plus IP55 33-610 G Шкаф 19" напольный пылевлагозащищенный, серый 33U600\*1000,  
дверь стекло-металл (3ч)**

**PROFI plus IP55 33-610 B Шкаф 19" напольный пылевлагозащищенный, черный  
33U600\*1000, дверь стекло-металл (3ч)**

Шкафы телекоммуникационные напольные пылевлагозащищенные серии NT PROFIL PLUS со степенью защиты IP55 предназначены для установки сетевого, телекоммуникационного, вспомогательного монтажного оборудования 19" стандарта внутри офисных и производственных помещений с высокой запыленностью, присутствием влаги, и возможностью механических воздействий. При производстве шкафа используется холоднокатанная сталь толщиной от 1 до 2 мм. Передняя дверь металлическая со стеклом (4мм), тонированном в массе с одним трёхточечным ригельным замком. Задняя дверь цельнометаллическая, глухая с двумя одноточечными замками. Двери могут устанавливаться как с левой стороны, так и с правой стороны шкафа. Все проёмы оснащены уплотнительными контурами. Боковины представлены в виде съёмных панелей, по четыре одноточечных замка на каждой и также оснащены уплотнительными контурами. На всех дверях и стенках используются демпфирующие элементы. Шкаф устанавливается на 4 шарнирные регулируемые ножки, что дает возможность эксплуатировать его даже на неровной поверхности. Возможна установка поворотных роликов (не входят в комплектацию шкафа). Для ввода кабеля предусмотрены специальные отверстия разных размеров в основании шкафа и в его верхней части. Все отверстия закрыты коническими резиновыми гермовводами. Для обеспечения бесперебойной и качественной вентиляции воздуха внутри шкафа впускной проем расположен в нижней части задней двери и оснащен съёмным фильтром с защитной решеткой. Вытяжной проем расположен в крыше шкафа и оборудован блоком принудительной вентиляции со встроенным съёмным фильтром. Для предотвращения попадания жидкости внутрь шкафа на крышу установлена фальш-панель и защитные ограждения. Комплект поставки - 4 регулируемые опоры, кабельные сальниковые вводы, комплект проводов заземления, фильтр в крышу шкафа, фильтр в заднюю дверь, уплотнители самоклеящиеся, блок вентиляторов, комплект винтов, шайб и гаек для сборки шкафа. Шкафы поставляются полуразобранными в компактной упаковке, состоящей из 3-х частей.



Размеры изделия (ШхГхВ), мм	600x1000x1635
Вес изделия, кг	134
Макс. грузоподъемность, кг	800
Макс. внутренняя глубина по макс. раздвинутым стойкам, мм	890
Размеры упаковки (1 часть), мм	1075x625x200
Размеры упаковки (2 часть), мм	1605x625x250
Размеры упаковки (3 часть), мм	1495x890x40

**PROFI plus IP55 42-66 G Шкаф 19" напольный пылевлагозащищенный, серый 42U600\*600, дверь стекло-металл (3ч)**

**PROFI plus IP55 42-66 B Шкаф 19" напольный пылевлагозащищенный, черный 42U600\*600, дверь стекло-металл (3ч)**

Шкафы телекоммуникационные напольные пылевлагозащищённые серии NT PROFi PLUS со степенью защиты IP55 предназначены для установки сетевого, телекоммуникационного, вспомогательного монтажного оборудования 19" стандарта внутри офисных и производственных помещений с высокой запыленностью, присутствием влаги, и возможностью механических воздействий. При производстве шкафа используется холоднокатанная сталь толщиной от 1 до 2 мм. Передняя дверь металлическая со стеклом (4мм), тонированном в массе с одним трёхточечным ригельным замком. Задняя дверь цельнометаллическая, глухая с двумя одноточечными замками. Двери могут устанавливаться как с левой стороны, так и с правой стороны шкафа. Все проёмы оснащены уплотнительными контурами. Боковины представлены в виде съёмных панелей, по четыре одноточечных замка на каждой и также оснащены уплотнительными контурами. На всех дверях и стенках используются демпфирующие элементы. Шкаф устанавливается на 4 шарнирные регулируемые ножки, что дает возможность эксплуатировать его даже на неровной поверхности. Возможна установка поворотных роликов (не входят в комплектацию шкафа). Для ввода кабеля предусмотрены специальные отверстия разных размеров в основании шкафа и в его верхней части. Все отверстия закрыты коническими резиновыми гермовводами. Для обеспечения бесперебойной и качественной вентиляции воздуха внутри шкафа впускной проем расположен в нижней части задней двери и оснащен съёмным фильтром с защитной решеткой. Вытяжной проем расположен в крыше шкафа и оборудован блоком принудительной вентиляции со встроенным съёмным фильтром. Для предотвращения попадания жидкости внутрь шкафа на крышу установлена фальш-панель и защитные ограждения. Комплект поставки - 4 регулируемые опоры, кабельные сальниковые вводы, комплект проводов заземления, фильтр в крышу шкафа, фильтр в заднюю дверь, уплотнители самоклеящиеся, блок вентиляторов, комплект винтов, шайб и гаек для сборки шкафа. Шкафы поставляются полуразобранными в компактной упаковке, состоящей из 3-х частей.



Размеры изделия (ШхГхВ), мм	600x600x2035
Вес изделия, кг	126
Макс. грузоподъемность, кг	800
Макс. внутренняя глубина по макс. раздвинутым стойкам, мм	490
Размеры упаковки (1 часть), мм	675x625x200
Размеры упаковки (2 часть), мм	2005x625x250
Размеры упаковки (3 часть), мм	1895x490x40

**PROFI plus IP55 42-68 G Шкаф 19" напольный пылевлагозащищенный, серый 42U600\*800,  
дверь стекло-металл (3ч)**

**PROFI plus IP55 42-68 B Шкаф 19" напольный пылевлагозащищенный, черный  
42U600\*800, дверь стекло-металл (3ч)**

Шкафы телекоммуникационные напольные пылевлагозащищенные серии NT PROFi PLUS со степенью защиты IP55 предназначены для установки сетевого, телекоммуникационного, вспомогательного монтажного оборудования 19" стандарта внутри офисных и производственных помещений с высокой запыленностью, присутствием влаги, и возможностью механических воздействий. При производстве шкафа используется холоднокатанная сталь толщиной от 1 до 2 мм. Передняя дверь металлическая со стеклом (4мм), тонированном в массе с одним трёхточечным ригельным замком. Задняя дверь цельнометаллическая, глухая с двумя одноточечными замками. Двери могут устанавливаться как с левой стороны, так и с правой стороны шкафа. Все проёмы оснащены уплотнительными контурами. Боковины представлены в виде съёмных панелей, по четыре одноточечных замка на каждой и также оснащены уплотнительными контурами. На всех дверях и стенках используются демпфирующие элементы. Шкаф устанавливается на 4 шарнирные регулируемые ножки, что дает возможность эксплуатировать его даже на неровной поверхности. Возможна установка поворотных роликов (не входят в комплектацию шкафа). Для ввода кабеля предусмотрены специальные отверстия разных размеров в основании шкафа и в его верхней части. Все отверстия закрыты коническими резиновыми гермовводами. Для обеспечения бесперебойной и качественной вентиляции воздуха внутри шкафа впускной проем расположен в нижней части задней двери и оснащен съёмным фильтром с защитной решеткой. Вытяжной проем расположен в крыше шкафа и оборудован блоком принудительной вентиляции со встроенным съёмным фильтром. Для предотвращения попадания жидкости внутрь шкафа на крышу установлена фальш-панель и защитные ограждения. Комплект поставки - 4 регулируемые опоры, кабельные сальниковые вводы, комплект проводов заземления, фильтр в крышу шкафа, фильтр в заднюю дверь, уплотнители самоклеящиеся, блок вентиляторов, комплект винтов, шайб и гаек для сборки шкафа. Шкафы поставляются полуразобранными в компактной упаковке, состоящей из 3-х частей.



Размеры изделия (ШxГxВ), мм	600x800x2035
Вес изделия, кг	140
Макс. грузоподъемность, кг	800
Макс. внутренняя глубина по макс. раздвинутым стойкам, мм	690
Размеры упаковки (1 часть), мм	875x625x200
Размеры упаковки (2 часть), мм	2005x625x250
Размеры упаковки (3 часть), мм	1895x690x40



**PROFI plus IP55 42-610 G Шкаф 19" напольный пылевлагозащищенный, серый 42U600\*1000,  
дверь стекло-металл (3ч)**

**PROFI plus IP55 42-610 B Шкаф 19" напольный пылевлагозащищенный, черный  
42U600\*1000, дверь стекло-металл (3ч)**

Шкафы телекоммуникационные напольные пылевлагозащищённые серии NT PROFI PLUS со степенью защиты IP55 предназначены для установки сетевого, телекоммуникационного, вспомогательного монтажного оборудования 19" стандарта внутри офисных и производственных помещений с высокой запыленностью, присутствием влаги, и возможностью механических воздействий. При производстве шкафа используется холоднокатанная сталь толщиной от 1 до 2 мм. Передняя дверь металлическая со стеклом (4мм), тонированном в массе с одним трёхточечным ригельным замком. Задняя дверь цельнометаллическая, глухая с двумя одноточечными замками. Двери могут устанавливаться как с левой стороны, так и с правой стороны шкафа. Все проёмы оснащены уплотнительными контурами. Боковины представлены в виде съёмных панелей, по четыре одноточечных замка на каждой и также оснащены уплотнительными контурами. На всех дверях и стенках используются демпфирующие элементы. Шкаф устанавливается на 4 шарнирные регулируемые ножки, что дает возможность эксплуатировать его даже на неровной поверхности. Возможна установка поворотных роликов (не входят в комплектацию шкафа). Для ввода кабеля предусмотрены специальные отверстия разных размеров в основании шкафа и в его верхней части. Все отверстия закрыты коническими резиновыми гермовводами. Для обеспечения бесперебойной и качественной вентиляции воздуха внутри шкафа впускной проем расположен в нижней части задней двери и оснащен съёмным фильтром с защитной решеткой. Вытяжной проем расположен в крыше шкафа и оборудован блоком принудительной вентиляции со встроенным съёмным фильтром. Для предотвращения попадания жидкости внутрь шкафа на крышу установлена фальш-панель и защитные ограждения. Комплект поставки - 4 регулируемые опоры, кабельные сальниковые вводы, комплект проводов заземления, фильтр в крышу шкафа, фильтр в заднюю дверь, уплотнители самоклеящиеся, блок вентиляторов, комплект винтов, шайб и гаек для сборки шкафа. Шкафы поставляются полуразобранными в компактной упаковке, состоящей из 3-х частей.



Размеры изделия (ШхГхВ), мм	600x1000x2035
Вес изделия, кг	153
Макс. грузоподъемность, кг	800
Макс. внутренняя глубина по макс. раздвинутым стойкам, мм	890
Размеры упаковки (1 часть), мм	1075x625x200
Размеры упаковки (2 часть), мм	2005x625x250
Размеры упаковки (3 часть), мм	1895x890x40

# Аксессуары

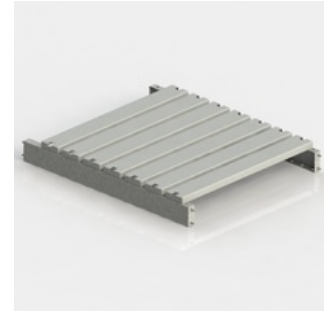



**NT AccuCVR1 В Кабельный ввод №1, черный, (5xd=20,5 мм и 5xd=25,5 мм), сальники в комплекте**



**NT AccuCVR1 G Кабельный ввод №1, серый, (5xd=20,5 мм и 5xd=25,5 мм), сальники в комплекте**

**Размер изделия (ВxШ), мм: 422x160**

**Вес изделия, кг: 0,9**

**Размеры упаковки (1 часть), мм: 435x170x20**

**NT AccuCVR2 В Кабельный ввод №2, черный, (6xd=20,5 мм, 2xd=25,5 мм и 4xd=40,5 мм), сальники в комплекте**



**NT AccuCVR2 G Кабельный ввод №2, серый, (6xd=20,5 мм, 2xd=25,5 мм и 4xd=40,5 мм), сальники в комплекте**

**Размер изделия (ВxШ), мм: 422x160**

**Вес изделия, кг: 0,9**

**Размеры упаковки (1 часть), мм: 435x170x20**

**NT AccuCVR3 В Кабельный ввод №3, черный, (6xd=20,5 мм и 6xd=40,5 мм), сальники в комплекте**



**NT AccuCVR3 G Кабельный ввод №3, серый, (6xd=20,5 мм и 6xd=40,5 мм), сальники в комплекте**

**Размер изделия (ВxШ), мм: 422x160**

**Вес изделия, кг: 0,9**

**Размеры упаковки (1 часть), мм: 435x170x20**

**NT AccuCVR4 В Кабельный ввод №4, черный, (5xd=20,5 мм и 5xd=32,5 мм), сальники в комплекте**



**NT AccuCVR4 G Кабельный ввод №4, серый (5xd=20,5 мм и 5xd=32,5 мм), сальники в комплекте**

**Размер изделия (ВxШ), мм: 422x160**

**Вес изделия, кг: 0,9**

**Размеры упаковки (1 часть), мм: 435x170x20**



**NT AccuSSt 66 B Полка для шкафов NT AccuPractic, черная**

**NT AccuSSt 66 G Полка для шкафов NT AccuPractic, серая**

**Размеры изделия (ШхГхВ), мм: 564x551x70**

**Вес изделия, кг: 8,4**

**Макс. грузоподъемность, кг: 300**



**NT BA-RC B Комплект крепления "стойка-органайзер", 3 кронштейна, черный**

**NT BA-RC G Комплект крепления "стойка-органайзер", 3 кронштейна, серый**

**Размеры изделия (ШхГхВ), мм: 1,5x84x162**

**Вес изделия, кг: 0,3**



**NT BA-RS B Комплект крепления "стойка-розетка", 2 кронштейна, черный**

**NT BA-RS G Комплект крепления "стойка-розетка", 2 кронштейна, серый**

**Размеры изделия (ШхГхВ), мм: 1,5x84x162**

**Вес изделия, кг: 0,2**

**NT BASEFAN 600/1000 Business B Модуль вентиляторный в основание шкафа Business глубиной 600/1000 мм, чёрный**

**NT BASEFAN 600/1000 Business G Модуль вентиляторный в основание шкафа Business глубиной 600/1000 мм, серый**



**Размеры изделия (ШхГхВ), мм: 380x340x52**

**Вес изделия, кг: 7**

**Потребляемая мощность, не более, Вт: 40**

**NT BASEFAN 800 Business B Модуль вентиляторный в основание шкафа Business глубиной 800 мм, чёрный**

**NT BASEFAN 800 Business G Модуль вентиляторный в основание Business, глубиной 800 мм, серый**



**Размеры изделия (ШхГхВ), мм: 380x528x52**

**Вес изделия, кг: 10,5**

**Потребляемая мощность, не более, Вт: 60**

**NT PROFI BSFAN 6 B Модуль вентиляторный задней двери для шкафа PROFI plus, черный, 6 вентиляторов**



**Размеры изделия (ШхГхВ), мм: 526x344x44**

**Вес изделия, кг: 5,1**

**Потребляемая мощность, не более, Вт: 60**

**NT PROFI BSFAN 6 G Модуль вентиляторный задней двери для шкафа PROFI plus IP55, серый, 6 вентиляторов**

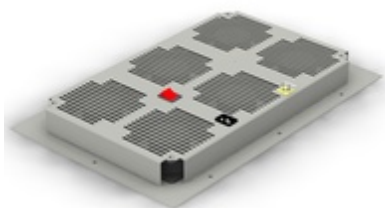

**Размеры изделия (ШхГхВ), мм: 526x344x44**

**Вес изделия, кг: 5,1**

**Потребляемая мощность, не более, Вт: 60**



**NT BRUSHENTRY BASIC B Щёточный ввод для шкафов серии BASIC, черный**

**NT BRUSHENTRY BASIC G Щёточный ввод для шкафов серии BASIC, серый**

**Размеры изделия (ШхГхВ), мм: 143x28x72**

**Вес изделия, кг: 0,2**

**Размеры упаковки (1 часть), мм: 150x35x80**



**NT BRUSHENTRY BUSINESS B Щёточный ввод для шкафов серии BUSINESS, чёрный**

**NT BRUSHENTRY BUSINESS G Щёточный ввод для шкафов серии BUSINESS, серый**

**Размеры изделия (ШхГхВ), мм: 341x132x15**

**Вес изделия, кг: 0,42**

**Размеры упаковки (1 часть), мм: 350x140x20**



**NT BRUSHENTRY PRACTIC B Щёточный ввод для шкафов серии PRACTIC, черный**

**NT BRUSHENTRY PRACTIC G Щёточный ввод для шкафов серии PRACTIC, серый**

**Размеры изделия (ШхГхВ), мм: 315x94x14**

**Вес изделия, кг: 0,35**

**Размеры упаковки (1 часть), мм: 330x115x20**

## **CLIM.OUT.BAS-88 Цоколь для шкафа всепогодного, настенного, 800x800**



### **Характеристики**

Размеры изделия (ШxГxВ), мм 791x791x200

Вес изделия, кг 16

Макс. грузоподъемность, кг 800

Размеры упаковки (1 часть), мм 800x800x210

Предназначен для возможного размещения всепогодных настенных шкафов серии CLIM.OUT.W на полу.

Обеспечивает удобный монтаж кабеля (имеются съемные лючки) и хранение его излишек, предотвращает возможное подтопление шкафа.

Имеет цельносварную конструкцию, поставляется в упакованном собранном виде.

**CLIM.OUT.HF-150 Модуль отопительный с термостатом, мощность 150Вт**

**CLIM.OUT.HF-250 Модуль отопительный с термостатом, мощность 250Вт**

**CLIM.OUT.HF-400 Модуль отопительный с термостатом, мощность 400Вт**

Данные модули предназначены для создания и поддержания определенных заданных параметров температуры воздуха внутри шкафа.

Управляются с помощью своего термостата, который выдерживает заданные параметры температуры. Монтируются отдельно в нижней части шкафа.



**NT CLIM.OUT.SAc-810 Полка в сборе, для глубины 1000 мм**

**Размеры изделия (ШхГхВ), мм: 677x800x25**

**Вес изделия, кг: 10**

**Макс. грузоподъемность, кг: 400**



**NT CLIM.OUT.SAc-88 Полка в сборе, для глубины 800 мм**

**Размеры изделия (ШхГхВ), мм: 677x600x25**

**Вес изделия, кг: 7,2**

**Макс. грузоподъемность, кг: 300**

**NT CO 63/39/15 G Организатор-скоба 63\*39\*15, серый, комплект-10шт.**



**NT CO 63/39/15 B Организатор-скоба 63\*39\*15, черный, комплект-10шт.**

**Габариты изделия (ВхШхГ), мм: 39x15x63**

**Вес изделия, кг: 0,3**

**Размеры упаковки (1 часть), мм: 95x95x90**

**NT CO 83/39/15 G Организатор-скоба 83\*39\*15, серый, комплект-10шт.**



**NT CO 83/39/15 B Организатор-скоба 83\*39\*15, черный, комплект-10шт.**

**Габариты изделия (ВхШхГ), мм: 39x15x83**

**Вес изделия, кг: 0,35**

**Размеры упаковки (1 часть), мм: 95x95x110**

**NT CO-D10 VA B Кабельный органайзер, универсальный, черный, для глубины 1000 мм**

**NT CO-D10 VA G Кабельный органайзер, универсальный, серый, для глубины 1000 мм**

**Размеры изделия (ШхГхВ), мм: 25x600...765x85**

**Вес изделия, кг: 0,8**

**Размеры упаковки (1 часть), мм: 30x460x90**

**NT CO-D12 VA B Кабельный органайзер, универсальный, черный, для глубины 1200 мм**

**NT CO-D12 VA G Кабельный органайзер, универсальный, серый, для глубины 1200 мм**

**Размеры изделия (ШхГхВ), мм: 25x725...965x85**

**Вес изделия, кг: 1,0**

**Размеры упаковки (1 часть), мм: 30x560x90**

**NT CO-D6 VA B Кабельный органайзер, универсальный, черный, для глубины 600 мм**

**NT CO-D6 VA G Кабельный органайзер, универсальный, серый, для глубины 600 мм**

**Размеры изделия (ШхГхВ), мм: 25x275...365x85**

**Вес изделия, кг: 0,5**

**Размеры упаковки (1 часть), мм: 30x260x90**

**NT CO-D8 VA B Кабельный органайзер, универсальный, черный, для глубины 800 мм**

**NT CO-D8 VA G Кабельный органайзер, универсальный, серый, для глубины 800 мм**

**Размеры изделия (ШхГхВ), мм: 25x430...565x85**

**Вес изделия, кг: 0,7**

**Размеры упаковки (1 часть), мм: 30x360x90**





**NT CO-EX B Держатель излишков кабеля, черный**

**NT CO-EX G Держатель излишков кабеля, серый**

**Размеры изделия (ШхГхВ), мм: 44x267x121**

**Вес изделия, кг: 0,3**

**Размеры упаковки (1 часть), мм: 50x275x130**

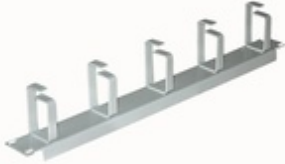

**NT CO-N B Кабельный органайзер 19", черный, горизонтальный 1U**

**NT CO-N G Кабельный органайзер 19", серый, горизонтальный 1U**

**Размер изделия (ВхШ), мм: 43x482x60**

**Вес изделия, кг: 0,7**

**Размеры упаковки (1 часть), мм: 60x490x70**



**NT CO-N.CM B Кабельный органайзер 19", черный горизонтальный 1U, с крышкой**

**NT CO-N.CM G Кабельный органайзер 19", серый горизонтальный 1U, с крышкой**

**Размеры изделия (ШхГхВ), мм: 483x71x44**

**Вес изделия, кг: 0,8**

**Размеры упаковки (1 часть), мм: 490x80x50**



**NT CO-NO B Кабельный органайзер 19", черный, горизонтальный 1U, с отверстиями**

**NT CO-NO G Кабельный органайзер 19", серый, горизонтальный 1U, с отверстиями**

**Размер изделия (ВхШ), мм: 43x482x60**

**Вес изделия, кг: 0,7**

**Размеры упаковки (1 часть), мм: 60x490x70**



**NT CO-NO.CM B Кабельный органайзер 19", черный горизонтальный 1U, с отверстиями, с крышкой**

**NT CO-NO.CM G Кабельный органайзер 19", серый горизонтальный 1U, с отверстиями, с крышкой**

**Размеры изделия (ШхГхВ), мм: 483x71x44**

**Вес изделия, кг: 0,8**

**Размеры упаковки (1 часть), мм: 490x80x50**

**NT CO-VO18 Practic B Кабельный органайзер 19", чёрный, вертикальный 18U, для PRACTIC**

**NT CO-VO18 Practic G Кабельный органайзер 19", серый, вертикальный 18U, для PRACTIC**

**Размер изделия (ВxШ), мм: 796x75**

**Вес изделия, кг: 0,49**

**Размеры упаковки (1 часть), мм: 810x80x20**

**NT CO-VO22 Practic B Кабельный органайзер 19", чёрный, вертикальный 22U, для PRACTIC**

**NT CO-VO22 Practic G Кабельный органайзер 19", серый, вертикальный 22U, для PRACTIC**

**Размер изделия (ВxШ), мм: 974x75**

**Вес изделия, кг: 0,57**

**Размеры упаковки (1 часть), мм: 1000x80x20**

**NT CO-VO24 PROFI B Кабельный органайзер 19", чёрный, вертикальный 24U, для PROFI IP55**

**NT CO-VO24 PROFI G Кабельный органайзер 19", серый, вертикальный 24U, для PROFI IP55**

**Размер изделия (ВxШ), мм: 1070x54**

**Вес изделия, кг: 0,4**

**Размеры упаковки (1 часть), мм: 1075x60x20**

**NT CO-VO27 Practic B Кабельный органайзер 19", чёрный, вертикальный 27U, для PRACTIC**

**Размер изделия (ВxШ), мм: 1196x75**

**Вес изделия, кг: 0,68**

**Размеры упаковки (1 часть), мм: 1200x80x20**

**NT CO-VO33 PROFI B Кабельный органайзер 19", чёрный, вертикальный 33U, для PROFI IP55**

**NT CO-VO33 PROFI G Кабельный органайзер 19", серый, вертикальный 33U, для PROFI IP55**

**Размер изделия (ВxШ), мм: 1470x54**

**Вес изделия, кг: 0,65**

**Размеры упаковки (1 часть), мм: 1580x60x20**

**NT CO-VO42 Practic B Кабельный органайзер 19", чёрный, вертикальный 42U, для PRACTIC**

**NT CO-VO42 Practic G Кабельный органайзер 19", серый, вертикальный 42U, для PRACTIC**

**Размер изделия (ВxШ), мм: 1863x75**

**Вес изделия, кг: 1,04**

**Размеры упаковки (1 часть), мм: 1870x80x20**

**NT CO-VO42 PROFI B Кабельный органайзер 19", чёрный, вертикальный 42U, для PROFI IP55**

**NT CO-VO42 PROFI G Кабельный органайзер 19", серый, вертикальный 42U, для PROFI IP55**

**Размер изделия (ВxШ), мм: 1870x54**

**Вес изделия, кг: 1,01**

**Размеры упаковки (1 часть), мм: 1880x60x20**

**NT CO-VO47 Practic B Кабельный органайзер 19", чёрный, вертикальный 47U, для PRACTIC**

**NT CO-VO47 Practic G Кабельный органайзер 19", серый, вертикальный 47U, для PRACTIC**

**Размер изделия (ВxШ), мм: 2085x75**

**Вес изделия, кг: 1,2**

**Размеры упаковки (1 часть), мм: 2095x80x20**



**NT F1 B Фильтр в основание шкафа NT PRACTIC, черный**

**NT F1 G Фильтр в основание шкафа NT PRACTIC, серый**

**Размеры изделия (ШхГхВ), мм: 380x380x5**

**Вес изделия, кг: 1,6**

**Размеры упаковки (1 часть), мм: 390x400x10**



**NT F3-10 B Фильтр в основание шкафа NT BUSINESS, черный**

**NT F3-10 G Фильтр в основание шкафа NT BUSINESS, серый**

**Размеры изделия (ШхГхВ), мм: 340x770x5**

**Вес изделия, кг: 2,4**

**Размеры упаковки (1 часть), мм: 350x780x35**



**NT F3-6 B Фильтр в основание шкафа NT BUSINESS, черный**

**NT F3-6 G Фильтр в основание шкафа NT BUSINESS, серый**

**Размеры изделия (ШхГхВ), мм: 340x370x5**

**Вес изделия, кг: 1,6**

**Размеры упаковки (1 часть), мм: 350x380x35**



**NT F3-8 B Фильтр в основание шкафа NT BUSINESS, черный**

**NT F3-8 G Фильтр в основание шкафа NT BUSINESS, серый**

**Размеры изделия (ШхГхВ), мм: 340x570x5**

**Вес изделия, кг: 2,0**

**Размеры упаковки (1 часть), мм: 350x580x35**



**NT FA-1035 Опоры регулируемые, для шкафов BASIC**

**Макс. грузоподъемность: 1000 кг**

**Диаметр резьбовой части: 10 мм**

**Высота всей опоры : 35 мм**

**Поставляются комплектом из 4-х штук**



**NT FA-1280 Опоры регулируемые, шарнирные**

**Макс. грузоподъемность, : 1000 кг**

**Диаметр резьбовой части: 12 мм**

**Высота всей опоры: 80 мм**

**Поставляются комплектом из 4-х штук**



**NT FAN 3 V Модуль вентиляторный 19", черный 1U, 3 вентилятора**

**NT FAN 3 G Модуль вентиляторный 19", серый 1U, 3 вентилятора**

**Размеры изделия (ШхГхВ), мм: 405x220x44**

**Вес изделия, кг: 4**

**Потребляемая мощность, не более, Вт: 30**

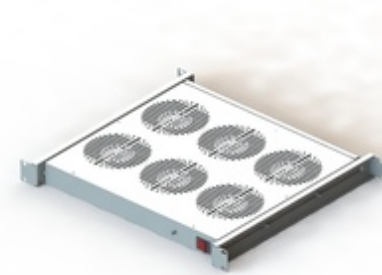

**NT FAN 6 V Модуль вентиляторный 19", черный, 1U, 6 вентиляторов**

**NT FAN 6 G Модуль вентиляторный 19", серый 1U, 6 вентиляторов**

**Размеры изделия (ШхГхВ), мм: 405x370x44**

**Вес изделия, кг: 6,8**

**Потребляемая мощность, не более, Вт: 60**

**Размеры упаковки (1 часть), мм: 510x450x60**



**NT FAN 6L V Модуль вентиляторный 19", черный, 1U, 6 вентиляторов, увеличенная глубина крепления**

**NT FAN 6L G Модуль вентиляторный 19", серый, 1U, 6 вентиляторов, увеличенная глубина крепления**

**Размеры изделия (ШхГхВ), мм: 405x370x44**

**Вес изделия, кг: 7**

**Диапазон регулировок точек крепления, мм: 606...1080**



**NT FAN 9 V Модуль вентиляторный 19", черный, 1U, 9 вентиляторов**

**NT FAN 9 G Модуль вентиляторный 19", серый, 1U, 9 вентиляторов**

**Размеры изделия (ШхГхВ), мм: 405x520x44**

**Вес изделия, кг: 10,5**

**Диапазон регулировок точек крепления, мм: 606...1080**

**Потребляемая мощность, не более, Вт: 90**

**Размеры упаковки (1 часть), мм: 510x450x60**



**NT FAN PRO 3 V Модуль вентиляторный 19" с контроллером, черный 1U, 3 вентилятора**

**NT FAN PRO 3 G Модуль вентиляторный 19" с контроллером, серый 1U, 3 вентилятора**

**Размеры изделия (ШхГхВ), мм: 405x240x44**

**Вес изделия, кг: 4,5**

**Потребляемая мощность, не более, Вт: 30**



**NT FAN PRO 6 B Модуль вентиляторный 19" контроллером, черный 1U, 6 вентиляторов**

**NT FAN PRO 6 G Модуль вентиляторный 19" с контроллером, серый, 1U, 6 вентиляторов**

**Размеры изделия (ШхГхВ), мм: 405x400x44**

**Вес изделия, кг: 7,5**

**Потребляемая мощность, не более, Вт: 60**



**NT FAN Control 1-2 В Блок управления вентиляторами 19", черный, 2 выхода**

**NT FAN Control 1-2 G Блок управления вентиляторами 19", серый, 2 выхода**

**Размеры изделия (ШхГхВ), мм: 440x80x45**

**Вес изделия, кг: 0,95**

**Количество контроллеров, шт: 1**



**NT FAN Control 2-4 В Блок управления вентиляторами 19", черный, 4 выхода**

**NT FAN Control 2-4 G Блок управления вентиляторами 19", серый, 4 выхода**

**Размеры изделия (ШхГхВ), мм: 440x80x45**

**Вес изделия, кг: 1,18**

**Количество контроллеров, шт: 2**



**NT FAN Control 3-6 В Блок управления вентиляторами 19", черный, 6 выходов**

**NT FAN Control 3-6 G Блок управления вентиляторами 19", серый, 6 выходов**

**Размеры изделия (ШхГхВ), мм: 440x80x45**

**Вес изделия, кг: 1,22**

**Количество контроллеров, шт: 3**



**NT FPANEL 1U B Фальшпанель-заглушка 1U, черная**

**NT FPANEL 1U G Фальшпанель-заглушка 1U, серая**



**Размеры изделия (ШхГхВ), мм: 483x10x44**

**Вес изделия, кг: 0,2**

**Размеры упаковки (1 часть), мм: 490x15x50**



**NT FPANEL 2U B Фальшпанель-заглушка 2U, черная**

**NT FPANEL 2U G Фальшпанель-заглушка 2U, серая**



**Размеры изделия (ШхГхВ), мм: 483x10x88**

**Вес изделия, кг: 0,35**

**Размеры упаковки (1 часть), мм: 490x15x95**



**NT FPANEL 3U B Фальшпанель-заглушка 3U, черная**

**NT FPANEL 3U G Фальшпанель-заглушка 3U, серая**



**Размеры изделия (ШхГхВ), мм: 483x10x133**

**Вес изделия, кг: 0,5**

**Размеры упаковки (1 часть), мм: 490x15x140**



**NT FPANEL 4U G Фальшпанель-заглушка 4U, серая**

**NT FPANEL 4U B Фальшпанель-заглушка 4U, черная**



**Размеры изделия (ШхГхВ), мм: 483x10x178**

**Вес изделия, кг: 0,62**

**Размеры упаковки (1 часть), мм: 490x15x185**



## **NT FRANEL.BR 1 B Фальшпанель-заглушка 19" со щеточным вводом, чёрная, 1U**

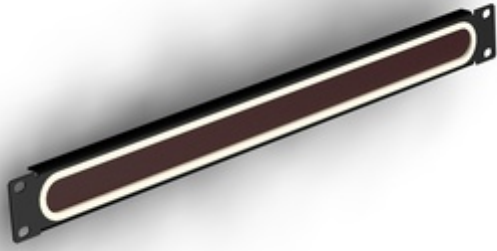

### **Характеристики**

Размеры изделия (ШхГхВ), мм 483x10x44

Вес изделия, кг 0,2

Размеры упаковки (1 часть), мм 490x15x50

### **Общая информация**

Фальшпанели (заглушки) с вводом - устанавливаются для скрытия неиспользованного пространства между коммуникационным оборудованием. Служат для защиты от проникновения пыли, от механического воздействия на внутреннее оборудования шкафа. В ряде случаев позволяют оптимизировать теплообмен. В тоже время за счет наличия у них щеточных кабельных вводов улучшают организацию размещения кабелей в телекоммуникационных шкафах. Улучшают эстетический вид шкафа.

## **NT FRANEL.BR 1 G Фальшпанель-заглушка 19" со щеточным вводом, серая, 1U**



### **Характеристики**

Размеры изделия (ШхГхВ), мм 483x10x44

Вес изделия, кг 0,2

Размеры упаковки (1 часть), мм 490x15x50

### **Общая информация**

Фальшпанели (заглушки) с вводом - устанавливаются для скрытия неиспользованного пространства между коммуникационным оборудованием. Служат для защиты от проникновения пыли, от механического воздействия на внутреннее оборудования шкафа. В ряде случаев позволяют оптимизировать теплообмен. В тоже время за счет наличия у них щеточных кабельных вводов улучшают организацию размещения кабелей в телекоммуникационных шкафах. Улучшают эстетический вид шкафа.

**NT LP-S B Панель освещения 19" стационарная, черная**

**NT LP-S G Панель освещения 19" стационарная, серая**



**Размеры изделия (ШхГхВ), мм: 480x50x27**

**Вес изделия, кг: 0,55**

**Размеры упаковки (1 часть), мм: 590x52x30**

**NT LP-TS B Панель освещения 19" выдвижная, черная, с направляющими**

**NT LP-TS G Панель освещения 19" выдвижная, серая, с направляющими**

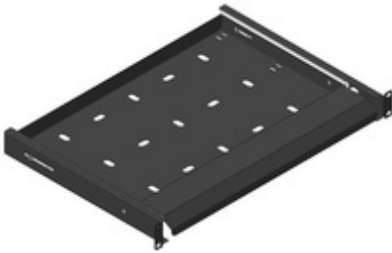

**Размеры изделия (ШхГхВ), мм: 480x323x44**

**Вес изделия, кг: 2**

**Размеры упаковки (1 часть), мм: 490x335x55**

**NT PANEL ASSEMBLY 3U B Панель монтажная 19" с DIN-рейкой, черная 3U**

**NT PANEL ASSEMBLY 3U G Панель монтажная 19" с DIN-рейкой, серая 3U**

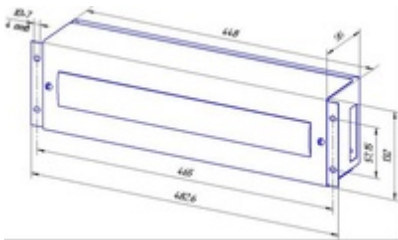

**Размеры изделия (ШхГхВ), мм: 132x483x100**

**Вес изделия, кг: 1,9**

**Размеры упаковки (1 часть), мм: 220x495x150**

**NT PANEL ASSEMBLY 4U B Панель монтажная 19" с DIN-рейкой, черная 4U глубина 200мм**

**NT PANEL ASSEMBLY 4U G Панель монтажная 19" с DIN-рейкой, серая 4U глубина 200мм**

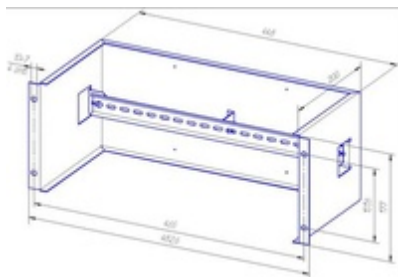

**Размеры изделия (ШхГхВ), мм: 177x483x200**

**Вес изделия, кг: 1,8**

**Размеры упаковки (1 часть), мм: 220x495x210**

**NT GB-09 B Шина заземления медная 19", горизонтальная, черный, 9 подключений**

**NT GB-09 G Шина заземления медная 19", горизонтальная, серый, 9 подключений**



**Вес изделия, кг: 0,45**

**Количество контактов для подключения: 9**

**Размеры упаковки (1 часть), мм: 490x20x20**

**NT VE155 Комплект стяжек-липучек, L=155 мм, 10 шт.**



**Размер изделия (ВxШ), мм: 155x15**  
**Размеры упаковки (1 часть), мм: 170x50x20**

**NT VE290 Комплект стяжек-липучек, L=290 мм, 10 шт.**



**Размер изделия (ВxШ), мм: 290x15**  
**Размеры упаковки (1 часть), мм: 310x50x20**

**NT ROL-R Комплект опорных роликов для стоек NT**



**Вес изделия, кг: 1,1**  
**Макс. грузоподъемность, кг: 300**  
**Размеры упаковки (1 часть), мм: 130x260x70**

**NT ROL-RS B Комплект опорных роликов для серверных стоек NT, черные**



**Вес изделия, кг: 1,6**  
**Макс. грузоподъемность, кг: 480**  
**Размеры упаковки (1 часть), мм: 130x260x70**

**NT ROL-RS G Комплект опорных роликов для серверных стоек NT, серые**



**Вес изделия, кг: 1,6**  
**Макс. грузоподъемность, кг: 480**  
**Размеры упаковки (1 часть), мм: 130x260x70**

## **NT ROL-OB Комплект опорных роликов для шкафов NT**



**Вес изделия, кг: 1,1**

**Макс. грузоподъемность, кг: 300**

**Размеры упаковки (1 часть), мм: 130x260x70**

## **NT SH-M6-100 Набор крепления оборудования, винт, гайка клетьевая, шайба, 100 шт.**



**Вес изделия, кг: 1**

**Размеры упаковки (1 часть), мм: 150x100x50**

## **NT SH-M6-50 Набор крепления оборудования, винт, гайка клетьевая, шайба, 50 шт.**



**Вес изделия, кг: 0,5**

**Размеры упаковки (1 часть), мм: 150x100x30**

## **NT SH-M6-8 Набор крепления оборудования, винт, гайка клетьевая, шайба, 8 шт.**



**Вес изделия, кг: 0,1**

**Размеры упаковки (1 часть), мм: 150x100x30**

**NT CAP.BUS.01 G Панель-заглушка для вертикальных направляющих шкафа NT BUSINESS-800, серая**



**NT CAP.BUS.01 B Панель-заглушка для вертикальных направляющих шкафа NT BUSINESS-800, черная**

**Размеры изделия (ШxГxВ), мм: 74x12x208**

**Вес изделия, кг: 0,2**

**Размеры упаковки (1 часть), мм: 100x50x220**

**NT CAP.BUS.02 B Панель-заглушка для вертикальных направляющих шкафа NT BUSINESS-800, с щеточным вводом, черная**

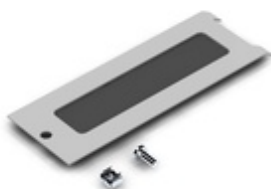

**NT CAP.BUS.02 G Панель-заглушка для вертикальных направляющих шкафа NT BUSINESS-800, с щеточным вводом, серая**

**Размеры изделия (ШxГxВ), мм: 74x12x208**

**Вес изделия, кг: 0,35**

**Размеры упаковки (1 часть), мм: 100x50x220**



**NT CLIM.OUT.RF-04 Модуль вентиляторный, в крышу, 4 вентилятора, термостат**

**Размеры изделия (ШхГхВ), мм: 360x300x40**

**Размеры упаковки (1 часть), мм:  
370x310x70**



**NT CLIM.OUT.RF-06 Модуль вентиляторный, в крышу, 6 вентиляторов, термостат**

**Размеры изделия (ШхГхВ), мм: 360x560x40**

**Размеры упаковки (1 часть), мм:  
370x570x70**

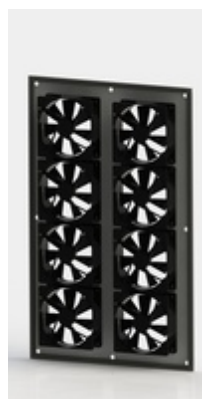

**NT CLIM.OUT.RF-08 Модуль вентиляторный, в крышу, 8 вентиляторов, термостат**

**Размеры изделия (ШхГхВ), мм: 360x560x40**

**Размеры упаковки (1 часть), мм: 370x570x70**



**NT PROFI FAN 6 B Модуль вентиляторный для шкафа PROFI, черный, 6 вентиляторов**

**NT PROFI FAN 6 G Модуль вентиляторный для шкафа PROFI, серый, 6 вентиляторов**

**Размеры изделия (ШхГхВ), мм: 460x320x44**

**Вес изделия, кг: 4,8**

**Потребляемая мощность, не более, Вт: 60**

**Размеры упаковки (1 часть), мм: 500x350x50**



**NT ROOFFAN B** Модуль вентиляторный в крышу черный, 2 вентилятора

**NT ROOFFAN G** Модуль вентиляторный в крышу серый, 2 вентилятора

Размеры изделия (ШхГхВ), мм: 422x168x42  
Вес изделия, кг: 1,6  
Потребляемая мощность, не более, Вт: 20  
Размеры упаковки (1 часть), мм: 445x190x50



**NT ROOFFAN-T G** Модуль вентиляторный в крышу серый, 2 вентилятора, с термореле

Размеры изделия (ШхГхВ), мм: 422x168x42  
Вес изделия, кг: 1,6  
Потребляемая мощность, не более, Вт: 20  
Размеры упаковки (1 часть), мм: 445x190x50  
Температура срабатывания, грд.С (погрешность в %): + 35 (+/- 1 %)  
Температура оключения, грд.С (погрешность в %): + 30 (+/- 1 %)

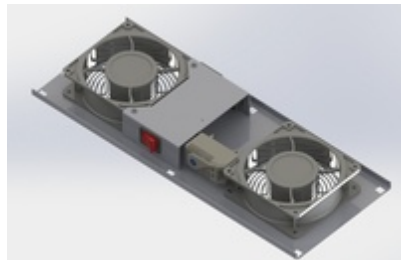

**NT ROOFFAN-TC B** Модуль вентиляторный в крышу черный, 2 вентилятора, с термостатом

**NT ROOFFAN-TC G** Модуль вентиляторный в крышу серый, 2 вентилятора, с термостатом

Размеры изделия (ШхГхВ), мм: 422x168x42  
Вес изделия, кг: 1,6  
Потребляемая мощность, не более, Вт: 20  
Размеры упаковки (1 часть), мм: 445x190x50  
Температура срабатывания, грд.С (погрешность в %): регулируется  
Температура оключения, грд.С (погрешность в %): регулируется



**NT ROOFFAN WALL/IP B** Модуль вентиляторный в крышу для WALLBOX IP55, черный, 3 вентилятора

**NT ROOFFAN WALL/IP G** Модуль вентиляторный в крышу для WALLBOX IP55, серый, 3 вентилятора

Размеры изделия (ШхГхВ), мм: 417x182x45  
Вес изделия, кг: 2,1  
Потребляемая мощность, не более, Вт: 40  
Размеры упаковки (1 часть), мм: 445x200x55

**NT ROOFFAN-T WALL/IP B Модуль вентиляторный в крышу для WALLBOX IP55, черный, 3 вентилятора, с термостатом**



**NT ROOFFAN-T WALL/IP G Модуль вентиляторный в крышу для WALLBOX IP55, серый, 3 вентилятора, с термостатом**

**Размеры изделия (ШхГхВ), мм: 417x182x45**

**Вес изделия, кг: 2,1**

**Потребляемая мощность, не более, Вт: 40**

**NT ROOFFAN-T B Модуль вентиляторный в крышу черный, 2 вентилятора, с термореле**



**Размеры изделия (ШхГхВ), мм: 422x168x42**

**Вес изделия, кг: 1,6**

**Потребляемая мощность, не более, Вт: 20**

**Размеры упаковки (1 часть), мм: 445x190x50**

**Температура срабатывания, грд.С (погрешность в %): + 35 (+/- 1 %)**

**Температура отключения, грд.С (погрешность в %): + 30 (+/- 1 %)**



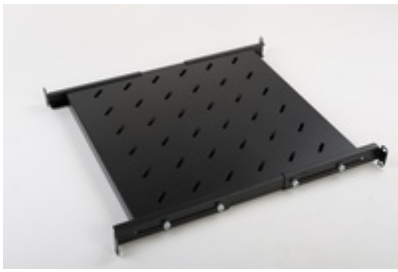

**NT S450 VA B Полка 19", черная, перфорированная, регулируемая**

**NT S450 VA G Полка 19", серая, перфорированная, регулируемая**

**Размеры изделия (ШхГхВ), мм: 483x450x44**

**Вес изделия, кг: 4**

**Макс. грузоподъемность, кг: 100**

**Диапазон регулировок точек крепления, мм: 450-570**

**Размеры упаковки (1 часть), мм: 510x460x50**

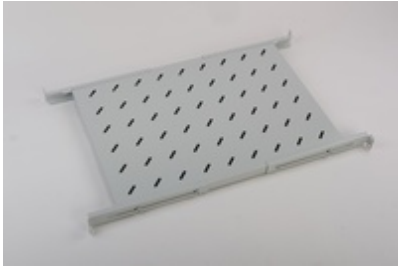

**NT S620 VA B Полка 19", черная, перфорированная, регулируемая**

**NT S620 VA G Полка 19", серая, перфорированная, регулируемая**

**Размеры изделия (ШхГхВ), мм: 483x622x25**

**Вес изделия, кг: 5,1**

**Макс. грузоподъемность, кг: 100**

**Диапазон регулировок точек крепления, мм 620-720**

**Размеры упаковки (1 часть), мм 510x640x55**

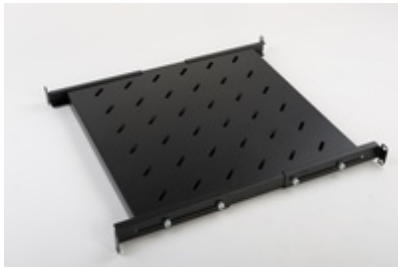

**NT S750 VA B Полка 19", черная, перфорированная, регулируемая**

**NT S750 VA G Полка 19", серая, перфорированная, регулируемая**

**Размеры изделия (ШхГхВ), мм: 483x750x25**

**Вес изделия, кг: 6,2**

**Макс. грузоподъемность, кг: 100**

**Диапазон регулировок точек крепления, мм 750-1080**

**Размеры упаковки (1 часть), мм 510x760x55**

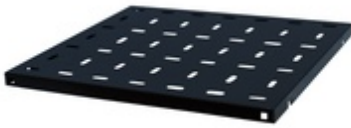

**NT S450 B Полка 19", черная, L=450мм., перфорированная**

**NT S450 G Полка 19", серая L=450мм., перфорированная**

**Размеры изделия (ШхГхВ), мм: 495x455x25**

**Вес изделия, кг: 3,1**

**Макс. грузоподъемность, кг: 100**

**Размеры упаковки (1 часть), мм: 510x470x35**



**NT S580 B Полка 19", черная, L=580мм., перфорированная**

**NT S580 G Полка 19", серая L=580мм., перфорированная**

**Размеры изделия (ШхГхВ), мм: 495x582x25**

**Вес изделия, кг: 3,7**

**Макс. грузоподъемность, кг: 100**

**Размеры упаковки (1 часть), мм 510x600x35**

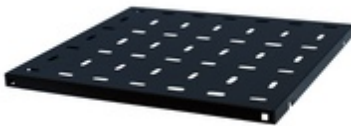

**NT S620 B Полка 19", черная L=620мм., перфорированная**

**NT S620 G Полка 19", серая L=620мм., перфорированная**

**Размеры изделия (ШхГхВ), мм: 495x622x25**

**Вес изделия, кг: 4**

**Макс. грузоподъемность, кг: 100**

**Размеры упаковки (1 часть), мм: 510x640x35**



**NT S750 G Полка 19", серая L=750мм., перфорированная**

**NT S750 B Полка 19", черная L=750мм., перфорированная**

**Размеры изделия (ШхГхВ), мм: 495x750x25**

**Вес изделия, кг: 4,5**

**Макс. грузоподъемность, кг: 100**

**Размеры упаковки (1 часть), мм 510x760x35**

**NT SC200 В Полка 19" консольная, черная, перфорированная**

**NT SC200 G Полка 19" консольная, серая, перфорированная**



**Размеры изделия (ШхГхВ), мм: 445x200x32 Вес изделия, кг: 1,9  
Макс. грузоподъемность, кг: 25  
Размеры упаковки (1 часть), мм 500x220x60**

**NT SC300 В Полка 19" консольная, черная, перфорированная**

**NT SC300 G Полка 19" консольная, серая, перфорированная**



**Размеры изделия (ШхГхВ), мм: 445x300x76  
Вес изделия, кг: 2,1  
Макс. грузоподъемность, кг: 25  
Размеры упаковки (1 часть), мм 500x325x110**

**NT SC400 В Полка 19" консольная, черная, перфорированная**

**NT SC400 G Полка 19" консольная, серая, перфорированная**



**Размеры изделия (ШхГхВ), мм: 445x400x76  
Вес изделия, кг: 2,8  
Макс. грузоподъемность, кг: 25  
Размеры упаковки (1 часть), мм 500x420x110**



**NT SKS1 B Полка 19" выдвижная для клавиатуры, черная, с направляющими**

**NT SKS1 G Полка 19" выдвижная для клавиатуры, серая, с направляющими**

**Размеры изделия (ШхГхВ), мм: 420x455x35**

**Вес изделия, кг: 3,8**

**Макс. грузоподъемность, кг: 30**

**Диапазон регулировок точек крепления, мм 450-680**

**Размеры упаковки (1 часть), мм 440x470x40**



**NT SKS2 G Полка 19" выдвижная для клавиатуры, серая, с направляющими**

**NT SKS2 B Полка 19" выдвижная для клавиатуры, черная, с направляющими**

**Размеры изделия (ШхГхВ), мм: 420x605x35**

**Вес изделия, кг: 4,7**

**Макс. грузоподъемность, кг: 30**

**Диапазон регулировок точек крепления, мм 600-820**

**Размеры упаковки (1 часть), мм 440x640x40**



**NT SSL450 B Полка 19" выдвижная, с направляющими, черная, перфорированная**

**NT SSL450 G Полка 19" выдвижная, с направляющими, серая, перфорированная**

**Размеры изделия (ШхГхВ), мм: 420x455x35**

**Вес изделия, кг: 3,8**

**Макс. грузоподъемность, кг: 45**

**Диапазон регулировок точек крепления, мм: 450-680**

**Размеры упаковки (1 часть), мм: 440x480x40**



**NT SSL580 B Полка 19" выдвижная с направляющими, черная, перфорированная**

**NT SSL580 G Полка 19" выдвижная с направляющими, серая, перфорированная**

**Размеры изделия (ШхГхВ), мм: 420x582x35**

**Вес изделия, кг: 4,1**

**Макс. грузоподъемность, кг: 45**

**Диапазон регулировок точек крепления, мм 600-820**

**Размеры упаковки (1 часть), мм 440x610x40**



**NT SSL620 B Полка 19" выдвижная с направляющими, черная, перфорированная**

**NT SSL620 G Полка 19" выдвижная с направляющими, серая, перфорированная**

**Размеры изделия (ШхГхВ), мм: 420x622x35**

**Вес изделия, кг: 4,4**

**Макс. грузоподъемность, кг: 45**

**Диапазон регулировок точек крепления, мм 600-820**

**Размеры упаковки (1 часть), мм 440x650x40**



**NT SSL750 G Полка 19" выдвижная с направляющими, серая, перфорированная**

**NT SSL750 B Полка 19" выдвижная с направляющими, черная, перфорированная**

**Размеры изделия (ШхГхВ), мм: 420x750x35**

**Вес изделия, кг: 4,7**

**Макс. грузоподъемность, кг: 45**

**Диапазон регулировок точек крепления, мм 700-912**

**Размеры упаковки (1 часть), мм 440x780x40**



**NT SSt2-450 B Полка 19" повышенной грузоподъемности, черная, L=450мм., перфорированная**

**NT SSt2-450 G Полка 19" повышенной грузоподъемности, серая, L=450мм., перфорированная**

**Размеры изделия (ШхГхВ), мм: 495x450x30**

**Вес изделия, кг: 4,9**

**Макс. грузоподъемность, кг: 300**

**Размеры упаковки (1 часть), мм 510x460x55**



**NT SSt2-580 G Полка 19" повышенной грузоподъемности, серая, L=580мм., перфорированная**

**NT SSt2-580 B Полка 19" повышенной грузоподъемности, черная, L=580мм., перфорированная**

**Размеры изделия (ШхГхВ), мм: 495x580x30**

**Вес изделия, кг: 6,2**

**Макс. грузоподъемность, кг: 300**

**Размеры упаковки (1 часть), мм 510x595x55**



**NT SSt2-620 B Полка 19" повышенной грузоподъемности, черная, L=620мм., перфорированная**

**NT SSt2-620 G Полка 19" повышенной грузоподъемности, серая, L=620мм., перфорированная**

**Размеры изделия (ШхГхВ), мм: 495x620x30**

**Вес изделия, кг: 6,4**

**Макс. грузоподъемность, кг: 300**

**Размеры упаковки (1 часть), мм 510x635x55**



**NT SSt2-750 G Полка 19" повышенной грузоподъемности, серая, L=750мм., перфорированная**

**NT SSt2-750 B Полка 19" повышенной грузоподъемности, черная, L=750мм., перфорированная**

**Размеры изделия (ШхГхВ), мм: 495x750x30**

**Вес изделия, кг: 7,5**

**Макс. грузоподъемность, кг: 300**

**Размеры упаковки (1 часть), мм 510x760x55**



**NT SSt450 B Полка 19" усиленная, черная, L=450мм.,  
перфорированная**

**NT SSt450 G Полка 19" усиленная, серая, L=450мм.,  
перфорированная**

**Размеры изделия (ШхГхВ), мм: 495x450x30**

**Вес изделия, кг: 4,6**

**Макс. грузоподъемность, кг: 200**

**Размеры упаковки (1 часть), мм 510x465x45**



**NT SSt580 G Полка 19" усиленная, серая, L=580мм.,  
перфорированная**

**NT SSt580 B Полка 19" усиленная, черная, L=580мм.,  
перфорированная**

**Размеры изделия (ШхГхВ), мм: 495x580x30**

**Вес изделия, кг: 5,9**

**Макс. грузоподъемность, кг: 200**

**Размеры упаковки (1 часть), мм 510x595x45**



**NT SSt620 B Полка 19" усиленная, черная, L=620мм.,  
перфорированная**

**NT SSt620 G Полка 19" усиленная, серая, L=620мм.,  
перфорированная**

**Размеры изделия (ШхГхВ), мм: 495x620x30**

**Вес изделия, кг: 6,1**

**Макс. грузоподъемность, кг: 200**

**Размеры упаковки (1 часть), мм 510x640x45**



**NT SSt750 B Полка 19" усиленная, черная, L=750мм.,  
перфорированная**

**NT SSt750 G Полка 19" усиленная, серая, L=750мм.,  
перфорированная**

**Размеры изделия (ШхГхВ), мм: 495x750x30**

**Вес изделия, кг: 7,2**

**Макс. грузоподъемность, кг: 200**

**Размеры упаковки (1 часть), мм 510x760x45**

# ТС-11 В Термостат компактный, с кронштейном черным



## Характеристики

Размеры изделия (ШхГхВ), мм	33 х
Вес изделия, кг	0,04
Максимальный пусковой ток	АС 16 А за 10 сек.
Диапазоны настройки, грд.С	0 ... + 60
Температура эксплуатации, грд.С	- 45 ... + 85

## Общая информация

Термостат применяется для поддержания заданных параметров температуры внутри конструктивов (шкафов) за счет управления исполнительными устройствами - нагревательными элементами, приборами охлаждения и вентиляторами. Помимо этого управляют работой сигнальных устройств. Применяемый чувствительный элемент - термобиметалл, тип контакта - щелчковый.

Максимальная коммутационная способность:

АС 250 В, 10 (2) А

АС 120 В, 15 (2) А

DC 30 Вт при DC 24 В до DC 72 В





**NT UNIRAILS 480 B** Направляющие универсальные 1U, черные, регулируемые

**NT UNIRAILS 480 G** Направляющие универсальные 1U, серые, регулируемые

**Размеры изделия (ШхГхВ), мм: 50x450(570)x44**

**Вес изделия, кг: 1,6**

**Макс. грузоподъемность, кг: 20**

**Макс. посадочная ширина для оборудования, мм 442**

**Диапазон регулировок точек крепления, мм 450-570**

**Размеры упаковки (1 часть), мм 450x110x60**



**NT UNIRAILS 680 B** Направляющие универсальные 1U, черные, регулируемые

**NT UNIRAILS 680 G** Направляющие универсальные 1U, серые, регулируемые

**Размеры изделия (ШхГхВ), мм: 50x620(760)x44**

**Вес изделия, кг: 2,1**

**Макс. грузоподъемность, кг: 20**

**Макс. посадочная ширина для оборудования, мм: 442**

**Диапазон регулировок точек крепления, мм: 620-760**

**Размеры упаковки (1 часть), мм: 650x110x60**



**NT UNIRAILS 880 B** Направляющие универсальные 1U, черные, регулируемые

**NT UNIRAILS 880 G** Направляющие универсальные 1U, серые, регулируемые

**Размеры изделия (ШхГхВ), мм: 50x750(1080)x44**

**Вес изделия, кг: 2,5**

**Макс. грузоподъемность, кг: 20**

**Макс. посадочная ширина для оборудования, мм 442**

**Диапазон регулировок точек крепления, мм 750-1080**

**Размеры упаковки (1 часть), мм 850x110x60**

**NT UNIRAILSSt 480 B Направляющие универсальные 2U, черные, регулируемые, усиленные**



**NT UNIRAILSSt 480 G Направляющие универсальные 2U, серые, регулируемые, усиленные**

**Размеры изделия (ШхГхВ), мм: 50x450(570)x88**

**Вес изделия, кг: 3,2**

**Макс. грузоподъемность, кг: 200**

**Макс. посадочная ширина для оборудования, мм: 442**

**Диапазон регулировок точек крепления, мм: 450-570**

**Размеры упаковки (1 часть), мм: 450x110x60**

**NT UNIRAILSSt 680 B Направляющие универсальные 2U, черные, регулируемые, усиленные**



**NT UNIRAILSSt 680 G Направляющие универсальные 2U, серые, регулируемые, усиленные**

**Размеры изделия (ШхГхВ), мм: 50x620(760)x88**

**Вес изделия, кг: 4,5**

**Макс. грузоподъемность, кг: 200**

**Макс. посадочная ширина для оборудования, мм: 442**

**Диапазон регулировок точек крепления, мм: 620-760**

**Размеры упаковки (1 часть), мм: 650x110x60**

**NT UNIRAILSSt 880 B Направляющие универсальные 2U, черные, регулируемые, усиленные**



**NT UNIRAILSSt 880 G Направляющие универсальные 2U, серые, регулируемые, усиленные**

**Размеры изделия (ШхГхВ), мм: 50x750(1080)x88**

**Вес изделия, кг: 5,1**

**Макс. грузоподъемность, кг: 200**

**Макс. посадочная ширина для оборудования, мм: 442**

**Диапазон регулировок точек крепления, мм: 750-1080**

**Размеры упаковки (1 часть), мм: 850x110x60**



**Комплект заземления для стоек серии NT R (RS)**

**Вес изделия, кг: 0,15**

**Размеры упаковки (1 часть), мм: 150x100x20**



**Комплект заземления для шкафов серии NT PRACTIC**

**Вес изделия, кг: 0,15**

**Размеры упаковки (1 часть), мм: 150x100x20**



**Комплект заземления для шкафов серии NT WALLBOX**

**Вес изделия, кг: 0,15**

**Размеры упаковки (1 часть), мм: 150x100x20**

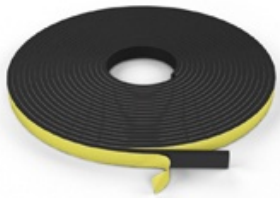

**Комплект уплотнителя для стойки NT RS 24**

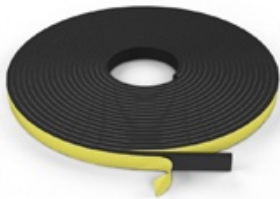

**Комплект уплотнителя для стойки NT RS 33**

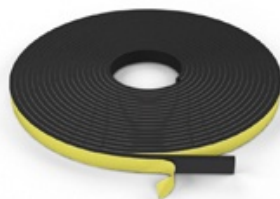

**Комплект уплотнителя для стойки NT RS 42**

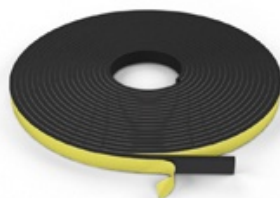

**Комплект уплотнителя для стойки NT RS 47**

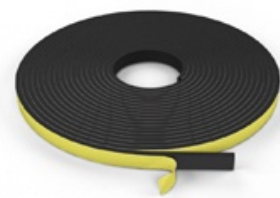

**Комплект уплотнителя для стойки NT RS 52**

# Шкафы антивандальные

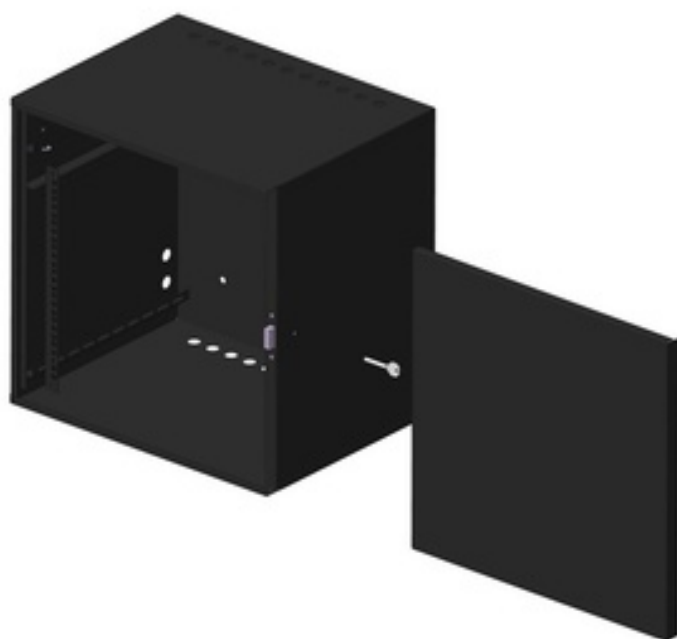

Шкаф в антивандальном исполнении настенный предназначен для размещения 19" оборудования различного назначения в местах открытого доступа. Конструкция шкафа цельносварная, обеспечивает достаточную защиту от несанкционированного доступа без применения режущего инструмента. Конструкция шкафа сварная, выполнена из холоднокатаной стали, толщиной 1,2 мм. Передняя дверь - цельнометаллическая усиленная, сдвижная; запирается взломостойким замком. Монтажные 19" профили могут регулироваться по глубине, что позволяет более рационально использовать внутреннее пространство. Ввод кабелей обеспечивается через монтажные отверстия в основании и крыше шкафа. Шкафы поставляются в собранном виде одним упаковочным местом.

## **NT WALLGUARD 9 В Шкаф 19" настенный антивандальный, черный, 9U**

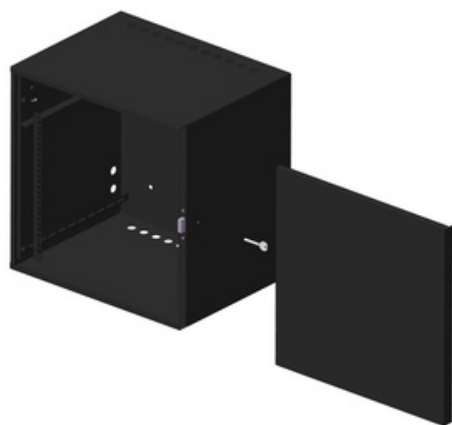

Артикул: 081080

### **Характеристики**

Габариты изделия (ВхШхГ), мм 560x560x430

Вес изделия, кг 18,5

Макс. грузоподъемность, кг 100

Полезная глубина, мм 330

Размеры упаковки (1 часть), мм 570x570x440

## **NT WALLGUARD 9 G Шкаф 19" настенный антивандальный, серый, 9U**

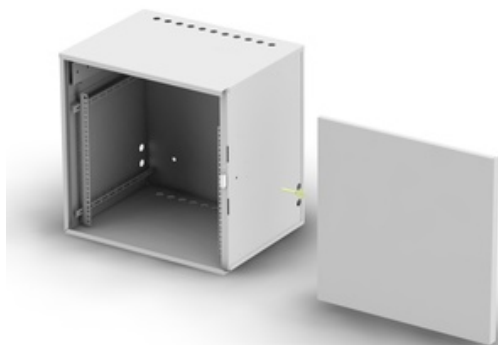

Артикул: 134917

### **Характеристики**

Габариты изделия (ВхШхГ), мм 560x560x430

Вес изделия, кг 18,5

Макс. грузоподъемность, кг 100

Полезная глубина, мм 330

Размеры упаковки (1 часть), мм 570x570x440

## **NT WALLGUARD 13 В Шкаф 19" настенный антивандальный, черный, 13U**

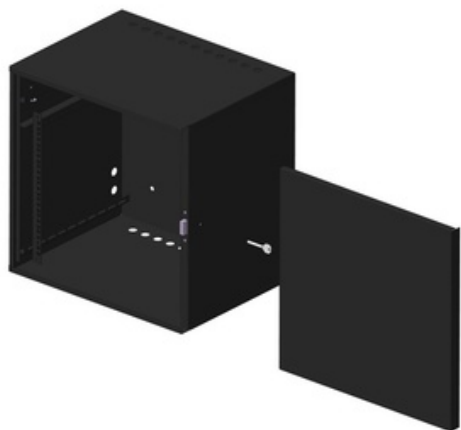

Артикул: 081079

### **Характеристики**

Габариты изделия (ВхШхГ), мм	738x560x430
Вес изделия, кг	23,5
Макс. грузоподъемность, кг	100
Полезная глубина, мм	330
Размеры упаковки (1 часть), мм	750x570x440

## **NT WALLGUARD 13 G Шкаф 19" настенный антивандальный, серый, 13U**



Артикул: 141892

### **Характеристики**

Габариты изделия (ВхШхГ), мм	738x560x430
Вес изделия, кг	23,5
Макс. грузоподъемность, кг	100
Полезная глубина, мм	330
Размеры упаковки (1 часть), мм	750x570x440

## **NT WALLGUARD PRO 6 G Шкаф 19" настенный антивандальный, серый, 6U, дверь на петлях**

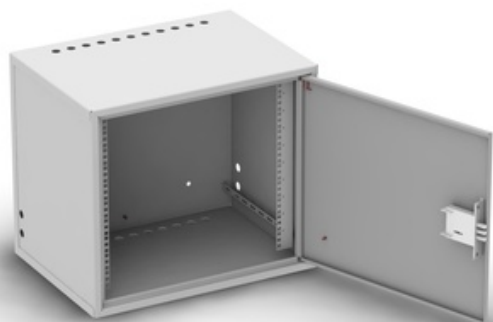

Артикул: 119333

### **Характеристики**

Габариты изделия (ВхШхГ), мм	350x600x430
Вес изделия, кг	15
Макс. грузоподъемность, кг	100
Полезная глубина, мм	330
Размеры упаковки (1 часть), мм	610x360x440

## **NT WALLGUARD PRO 6 В Шкаф 19" настенный антивандальный, черный, 6U, дверь на петлях**

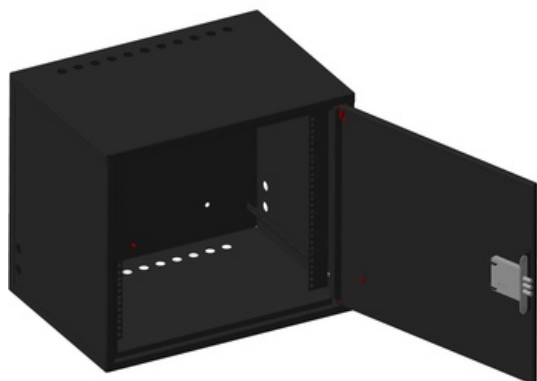

Артикул: 119332

### **Характеристики**

Габариты изделия (ВхШхГ), мм 350х600х430  
Вес изделия, кг 15  
Макс. грузоподъемность, кг 100  
Полезная глубина, мм 330  
Размеры упаковки (1 часть), мм 610х360х440

## **NT WALLGUARD PRO 10 В Шкаф 19" настенный антивандальный, черный, 10U, дверь на петлях**

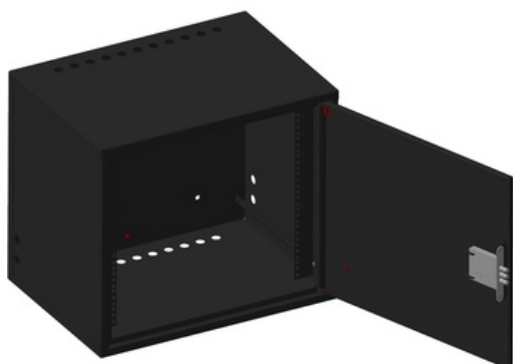

Артикул: 119334

### **Характеристики**

Габариты изделия (ВхШхГ), мм 525х600х430  
Вес изделия, кг 19  
Макс. грузоподъемность, кг 100  
Полезная глубина, мм 330  
Размеры упаковки (1 часть), мм 610х535х440

## **NT WALLGUARD PRO 10 G Шкаф 19" настенный антивандальный, серый, 10U, дверь на петлях**

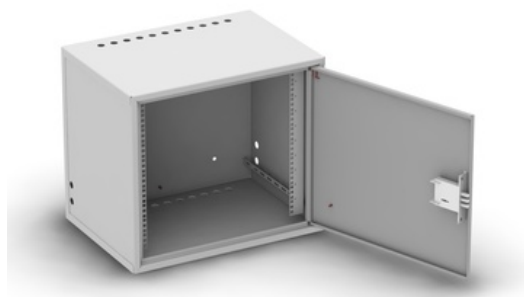

Артикул: 119335

### **Характеристики**

Габариты изделия (ВхШхГ), мм 525х600х430  
Вес изделия, кг 19  
Макс. грузоподъемность, кг 100  
Полезная глубина, мм 330  
Размеры упаковки (1 часть), мм 610х535х440



## **NT WALLGUARD PRO 14 G Шкаф 19" настенный антивандальный, серый, 14U, дверь на петлях**

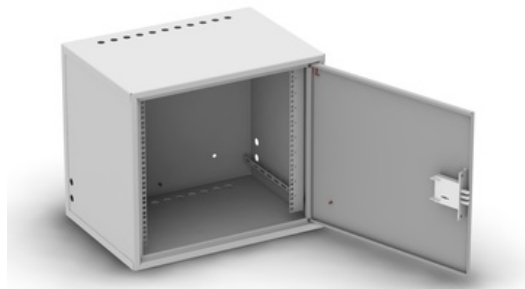

Артикул: 119337

### **Характеристики**

Габариты изделия (ВхШхГ), мм 700x600x430  
Вес изделия, кг 26  
Макс. грузоподъемность, кг 100  
Полезная глубина, мм 330  
Размеры упаковки (1 часть), мм 610x710x440

## **NT WALLGUARD PRO 14 B Шкаф 19" настенный антивандальный, черный, 14U, дверь на петлях**

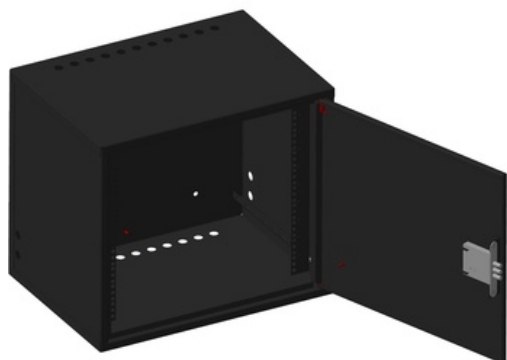

Артикул: 119336

### **Характеристики**

Габариты изделия (ВхШхГ), мм 700x600x430  
Вес изделия, кг 26  
Макс. грузоподъемность, кг 100  
Полезная глубина, мм 330  
Размеры упаковки (1 часть), мм 610x710x440

# Шкафы настенные





**NT BRACKET 12 В Кронштейн настенный 19", черный 12U**

**NT BRACKET 12 G Кронштейн настенный 19", серый 12U**

- Размеры изделия (ШхГхВ), мм: 510x300(450)x540
- Полезная емкость, U: 12
- Вес изделия, кг: 8,3
  
- Макс. нагрузка, кг: 150
- Размеры упаковки (1 часть), мм: 550x570x60



**NT BRACKET 3 В Кронштейн настенный 19", черный 3U**

**NT BRACKET 3 G Кронштейн настенный 19", серый 3U**

- Размеры изделия (ШхГхВ), мм: 510x300(450)x140
- Полезная емкость, U: 3
- Вес изделия, кг: 3,1
- Макс. нагрузка, кг: 150
- Размеры упаковки (1 часть), мм: 190x570x60



**NT BRACKET 6 В Кронштейн настенный 19", черный 6U**

**NT BRACKET 6 G Кронштейн настенный 19", серый 6U**

- Размеры изделия (ШхГхВ), мм: 510x300(450)x274
- Полезная емкость, U: 6
- Вес изделия, кг: 4,9
- Макс. нагрузка, кг: 150
- Размеры упаковки (1 часть), мм: 310x570x60



**NT BRACKET 9 В Кронштейн настенный 19", черный 9U**

**NT BRACKET 9 G Кронштейн настенный 19", серый 9U**

- Размеры изделия (ШхГхВ), мм: 510x300(450)x407
- Полезная емкость, U: 9
- Вес изделия, кг: 6,7
- Макс. нагрузка, кг: 150
- Размеры упаковки (1 часть), мм: 430x570x60



**NT WALLBOX 12-63 В Шкаф 19" настенный, черный 12U 600\*350, дверь стекло-металл**

**NT WALLBOX 12-63 G Шкаф 19" настенный, серый 12U 600\*350, дверь стекло-металл**

**Габариты изделия (ВхШхГ), мм: 610x600x350**

**Вес изделия, кг: 17,5**

**Макс. грузоподъемность, кг: 245**

**Макс. внутренняя глубина по макс. раздвинутым стойкам, мм 300**



**NT WALLBOX 12-65 В Шкаф 19" настенный, черный 12U 600\*520, дверь стекло-металл**

**NT WALLBOX 12-65 G Шкаф 19" настенный, серый 12U 600\*520, дверь стекло-металл**

**Габариты изделия (ВхШхГ), мм: 610x600x520**

**Вес изделия, кг: 22,5**

**Макс. грузоподъемность, кг: 160**

**Макс. внутренняя глубина по макс. раздвинутым стойкам, мм 470**



**NT WALLBOX 12-66 В Шкаф 19" настенный, черный 12U 600\*650, дверь стекло-металл**

**NT WALLBOX 12-66 G Шкаф 19" настенный, серый 12U 600\*650, дверь стекло-металл**

**Габариты изделия (ВхШхГ), мм: 610x600x650**

**Вес изделия, кг: 26**

**Макс. грузоподъемность, кг: 130**

**Макс. внутренняя глубина по макс. раздвинутым стойкам, мм 600**



**NT WALLBOX 15-63 В Шкаф 19" настенный, черный 15U 600\*350, дверь стекло-металл**

**NT WALLBOX 15-63 G Шкаф 19" настенный, серый 15U 600\*350, дверь стекло-металл**

**Габариты изделия (ВхШхГ), мм: 744x600x350**

**Вес изделия, кг: 20**

**Макс. грузоподъемность, кг: 335**

**Макс. внутренняя глубина по макс. раздвинутым стойкам, мм: 300**



**NT WALLBOX 15-65 В Шкаф 19" настенный, черный 15U 600\*520, дверь стекло-металл**

**NT WALLBOX 15-65 G Шкаф 19" настенный, серый 15U 600\*520, дверь стекло-металл**

**Габариты изделия (ВхШхГ), мм: 744x600x520**

**Вес изделия, кг: 25**

**Макс. грузоподъемность, кг: 225**

**Макс. внутренняя глубина по макс. раздвинутым стойкам, мм 470**



**NT WALLBOX 15-66 В Шкаф 19" настенный, черный 15U 600\*650, дверь стекло-металл**

**NT WALLBOX 15-66 G Шкаф 19" настенный, серый 15U 600\*650, дверь стекло-металл**

**Габариты изделия (ВхШхГ), мм: 744x600x650**

**Вес изделия, кг: 30**

**Макс. грузоподъемность, кг: 200**

**Макс. внутренняя глубина по макс. раздвинутым стойкам, мм 600**



**NT WALLBOX 6-63 В Шкаф 19" настенный, черный 6U 600\*350, дверь стекло-металл**

**NT WALLBOX 6-63 G Шкаф 19" настенный, серый 6U 600\*350, дверь стекло-металл**

**Габариты изделия (ВхШхГ), мм: 340x600x350**

**Вес изделия, кг: 13**

**Макс. грузоподъемность, кг: 110**

**Макс. внутренняя глубина по макс. раздвинутым стойкам, мм 300**



**NT WALLBOX 6-65 В Шкаф 19" настенный, черный 6U 600\*520, дверь стекло-металл**

**NT WALLBOX 6-65 G Шкаф 19" настенный, серый 6U 600\*520, дверь стекло-металл**

**Габариты изделия (ВхШхГ), мм: 340x600x520**

**Вес изделия, кг: 16,5**

**Макс. грузоподъемность, кг: 75**

**Макс. внутренняя глубина по макс. раздвинутым стойкам, мм 470**

**NT WALLBOX 6-66 В Шкаф 19" настенный, черный 6U 600\*650, дверь стекло-металл**

**NT WALLBOX 6-66 G Шкаф 19" настенный, серый 6U 600\*650, дверь стекло-металл**

**Габариты изделия (ВхШхГ), мм: 340x600x650**

**Вес изделия, кг: 19,5**

**Макс. грузоподъемность, кг: 60**

**Макс. внутренняя глубина по макс. раздвинутым стойкам, мм 600**





**NT WALLBOX 9-63 В Шкаф 19" настенный, черный 9U 600\*350, дверь стекло-металл**

**NT WALLBOX 9-63 G Шкаф 19" настенный, серый 9U 600\*350, дверь стекло-металл**

**Габариты изделия (ВхШхГ), мм: 475x600x350**

**Вес изделия, кг: 15**

**Макс. грузоподъемность, кг: 155**

**Макс. внутренняя глубина по макс. раздвинутым стойкам, мм 300**



**NT WALLBOX 9-65 В Шкаф 19" настенный, черный 9U 600\*520, дверь стекло-металл**

**NT WALLBOX 9-65 G Шкаф 19" настенный, серый 9U 600\*520, дверь стекло-металл**

**Габариты изделия (ВхШхГ), мм: 475x600x520**

**Вес изделия, кг: 19,5**

**Макс. грузоподъемность, кг: 105**

**Макс. внутренняя глубина по макс. раздвинутым стойкам, мм 470**



**NT WALLBOX 9-66 В Шкаф 19" настенный, черный 9U 600\*650, дверь стекло-металл**

**NT WALLBOX 9-66 G Шкаф 19" настенный, серый 9U 600\*650, дверь стекло-металл**

**Габариты изделия (ВхШхГ), мм: 475x600x650**

**Вес изделия, кг: 23**

**Макс. грузоподъемность, кг: 80**

**Макс. внутренняя глубина по макс. раздвинутым стойкам, мм 600**

**NT WALLBOX IP55 plus 12-64 B Шкаф 19" настенный,  
пылевлагозащищенный, черный, 12U 600\*460, дверь стекло-металл**



**NT WALLBOX IP55 plus 12-64 G Шкаф 19" настенный,  
пылевлагозащищенный, серый, 12U 600\*460, дверь стекло-металл**

**Размеры изделия (ШхГхВ), мм: 600x460x700**

**Вес изделия, кг: 39**

**Макс. грузоподъемность, кг: 45**

**Макс. внутренняя глубина по макс.**

**раздвинутым стойкам, мм 340**

**Полезная глубина по корпусу, мм 420**

**NT WALLBOX IP55 plus 12-66 B Шкаф 19" настенный,  
пылевлагозащищенный, черный, 12U 600\*660, дверь стекло-металл**



**NT WALLBOX IP55 plus 12-66 G Шкаф 19" настенный,  
пылевлагозащищенный, серый, 12U 600\*660, дверь стекло-металл**

**Размеры изделия (ШхГхВ), мм: 600x660x700**

**Вес изделия, кг: 46**

**Макс. грузоподъемность, кг: 45**

**Макс. внутренняя глубина по макс.**

**раздвинутым стойкам, мм 540**

**Полезная глубина по корпусу, мм 620**



**NT WALLBOX IP55 plus 15-64 B Шкаф 19" настенный,  
пылевлагозащищенный, черный, 15U 600\*460, дверь стекло-металл**



**NT WALLBOX IP55 plus 15-64 G Шкаф 19" настенный,  
пылевлагозащищенный, серый, 15U 600\*460, дверь стекло-металл**

**Размеры изделия (ШхГхВ), мм: 600x460x835**

**Вес изделия, кг: 45**

**Макс. грузоподъемность, кг: 75**

**Макс. внутренняя глубина по макс.  
раздвинутым стойкам, мм 340**

**Полезная глубина по корпусу, мм 420**

**NT WALLBOX IP55 plus 15-66 B Шкаф 19" настенный,  
пылевлагозащищенный, черный, 15U 600\*660, дверь стекло-металл**



**NT WALLBOX IP55 plus 15-66 G Шкаф 19" настенный,  
пылевлагозащищенный, серый, 15U 600\*660, дверь стекло-металл**

**Размеры изделия (ШхГхВ), мм: 600x660x835**

**Вес изделия, кг: 53**

**Макс. грузоподъемность, кг: 75**

**Макс. внутренняя глубина по макс.  
раздвинутым стойкам, мм 540**

**Полезная глубина по корпусу, мм 620**

**NT WALLBOX IP55 plus 18-64 B Шкаф 19" настенный,  
пылевлагозащищенный, черный, 18U 600\*460, дверь стекло-металл**



**NT WALLBOX IP55 plus 18-64 G Шкаф 19" настенный,  
пылевлагозащищенный, серый, 18U 600\*460, дверь стекло-металл**

**Размеры изделия (ШхГхВ), мм: 600x460x970**

**Вес изделия, кг: 51**

**Макс. грузоподъемность, кг: 75**

**Макс. внутренняя глубина по макс.  
раздвинутым стойкам, мм 340**

**Полезная глубина по корпусу, мм 420**

**NT WALLBOX IP55 plus 18-66 B Шкаф 19" настенный,  
пылевлагозащищенный, черный, 18U 600\*660, дверь стекло-металл**



**NT WALLBOX IP55 plus 18-66 G Шкаф 19" настенный,  
пылевлагозащищенный, серый, 18U 600\*660, дверь стекло-металл**

**Размеры изделия (ШхГхВ), мм: 600x660x970**

**Вес изделия, кг: 60**

**Макс. грузоподъемность, кг: 75**

**Макс. внутренняя глубина по макс.  
раздвинутым стойкам, мм 540**

**Полезная глубина по корпусу, мм 620**

**NT WALLBOX IP55 plus 9-64 B Шкаф 19" настенный,  
пылевлагозащищенный, черный, 9U 600\*460, дверь стекло-металл**



**NT WALLBOX IP55 plus 9-64 G Шкаф 19" настенный,  
пылевлагозащищенный, серый, 9U 600\*460, дверь стекло-металл**

**Размеры изделия (ШхГхВ), мм: 600x460x570**

**Вес изделия, кг: 33**

**Макс. грузоподъемность, кг: 45**

**Макс. внутренняя глубина по макс. раздвинутым стойкам, мм: 340**

**Полезная глубина по корпусу, мм: 420**

**NT WALLBOX IP55 plus 9-66 B Шкаф 19" настенный,  
пылевлагозащищенный, черный, 9U 600\*660, дверь стекло-металл**



**NT WALLBOX IP55 plus 9-66 G Шкаф 19" настенный,  
пылевлагозащищенный, серый, 9U 600\*660, дверь стекло-металл**

**Размеры изделия (ШхГхВ), мм: 600x660x570**

**Вес изделия, кг: 40**

**Макс. грузоподъемность, кг: 45**

**Макс. внутренняя глубина по макс.  
раздвинутым стойкам, мм 540**

**Полезная глубина по корпусу, мм 620**



**NT WALLBOX LIGHT 12-63 B Шкаф 19" настенный, черный 12U  
600\*350, дверь стекло-металл**

**NT WALLBOX LIGHT 12-63 G Шкаф 19" настенный, серый 12U  
600\*350, дверь стекло-металл**

**Габариты изделия (ВхШхГ), мм: 610x600x350**

**Вес изделия, кг: 17,5**

**Макс. грузоподъемность, кг: 80**

**Макс. внутренняя глубина по макс. раздвинутым стойкам, мм 300**



**NT WALLBOX LIGHT 12-65 B Шкаф 19" настенный, черный 12U  
600\*520, дверь стекло-металл**

**NT WALLBOX LIGHT 12-65 G Шкаф 19" настенный, серый 12U  
600\*520, дверь стекло-металл**

**Габариты изделия (ВхШхГ), мм: 610x600x520**

**Вес изделия, кг: 22,5**

**Макс. грузоподъемность, кг: 55**

**Макс. внутренняя глубина по макс. раздвинутым стойкам, мм 470**



**NT WALLBOX LIGHT 12-66 B Шкаф 19" настенный, черный 12U  
600\*650, дверь стекло-металл**

**NT WALLBOX LIGHT 12-66 G Шкаф 19" настенный, серый 12U  
600\*650, дверь стекло-металл**

**Габариты изделия (ВхШхГ), мм: 610x600x650**

**Вес изделия, кг: 26**

**Макс. грузоподъемность, кг: 45**

**Макс. внутренняя глубина по макс. раздвинутым стойкам, мм 600**



**NT WALLBOX LIGHT 15-63 В Шкаф 19" настенный, черный 15U 600\*350, дверь стекло-металл**

**NT WALLBOX LIGHT 15-63 G Шкаф 19" настенный, серый 15U 600\*350, дверь стекло-металл**

**Габариты изделия (ВхШхГ), мм: 744x600x350**

**Вес изделия, кг: 20**

**Макс. грузоподъемность, кг: 100**

**Макс. внутренняя глубина по макс. раздвинутым стойкам, мм 300**



**NT WALLBOX LIGHT 15-65 G Шкаф 19" настенный, серый 15U 600\*520, дверь стекло-металл**

**NT WALLBOX LIGHT 15-65 В Шкаф 19" настенный, черный 15U 600\*520, дверь стекло-металл**

**Габариты изделия (ВхШхГ), мм: 744x600x520**

**Вес изделия, кг: 25**

**Макс. грузоподъемность, кг: 70**

**Макс. внутренняя глубина по макс. раздвинутым стойкам, мм 470**



**NT WALLBOX LIGHT 15-66 В Шкаф 19" настенный, черный 15U 600\*650, дверь стекло-металл**

**NT WALLBOX LIGHT 15-66 G Шкаф 19" настенный, серый 15U 600\*650, дверь стекло-металл**

**Габариты изделия (ВхШхГ), мм: 744x600x650**

**Вес изделия, кг: 30**

**Макс. грузоподъемность, кг: 55**

**Макс. внутренняя глубина по макс. раздвинутым стойкам, мм 600**



**NT WALLBOX LIGHT 6-63 В Шкаф 19" настенный, черный 6U  
600\*350, дверь стекло-металл**

**NT WALLBOX LIGHT 6-63 G Шкаф 19" настенный, серый 6U  
600\*350, дверь стекло-металл**

**Габариты изделия (ВхШхГ), мм: 340x600x350**

**Вес изделия, кг: 13**

**Макс. грузоподъемность, кг: 40**

**Макс. внутренняя глубина по макс. раздвинутым стойкам, мм 300**



**NT WALLBOX LIGHT 6-65 В Шкаф 19" настенный, черный 6U  
600\*520, дверь стекло-металл**

**NT WALLBOX LIGHT 6-65 G Шкаф 19" настенный, серый 6U  
600\*520, дверь стекло-металл**

**Габариты изделия (ВхШхГ), мм: 340x600x520**

**Вес изделия, кг: 16,5**

**Макс. грузоподъемность, кг: 30**

**Макс. внутренняя глубина по макс. раздвинутым стойкам, мм 470**



**NT WALLBOX LIGHT 6-66 В Шкаф 19" настенный, черный 6U  
600\*650, дверь стекло-металл**

**NT WALLBOX LIGHT 6-66 G Шкаф 19" настенный, серый 6U  
600\*650, дверь стекло-металл**

**Габариты изделия (ВхШхГ), мм: 340x600x650**

**Вес изделия, кг: 19,5**

**Макс. грузоподъемность, кг: 25**

**Макс. внутренняя глубина по макс. раздвинутым стойкам, мм 600**



**NT WALLBOX LIGHT 9-63 B Шкаф 19" настенный, черный 9U  
600\*350, дверь стекло-металл**

**NT WALLBOX LIGHT 9-63 G Шкаф 19" настенный, серый 9U  
600\*350, дверь стекло-металл**

**Габариты изделия (ВxШxГ), мм: 475x600x350**

**Вес изделия, кг: 15**

**Макс. грузоподъемность, кг: 60**

**Макс. внутренняя глубина по макс. раздвинутым стойкам, мм: 300**



**NT WALLBOX LIGHT 9-65 B Шкаф 19" настенный, черный 9U  
600\*520, дверь стекло-металл**

**NT WALLBOX LIGHT 9-65 G Шкаф 19" настенный, серый 9U 600\*520,  
дверь стекло-металл**

**Габариты изделия (ВxШxГ), мм: 475x600x520**

**Вес изделия, кг: 19,5**

**Макс. грузоподъемность, кг: 40**

**Макс. внутренняя глубина по макс. раздвинутым стойкам, мм: 470**



**NT WALLBOX LIGHT 9-66 B Шкаф 19" настенный, черный 9U  
600\*650, дверь стекло-металл**

**NT WALLBOX LIGHT 9-66 G Шкаф 19" настенный, серый 9U 600\*650,  
дверь стекло-металл**

**Габариты изделия (ВxШxГ), мм: 475x600x650**

**Вес изделия, кг: 23**

**Макс. грузоподъемность, кг: 35**

**Макс. внутренняя глубина по макс. раздвинутым стойкам, мм 600**



**NT WALLBOX PRO 12-64 B Шкаф 19" настенный, двухсекционный, черный 12U 600\*460, дверь стекло-металл**

**NT WALLBOX PRO 12-64 G Шкаф 19" настенный, двухсекционный, серый 12U 600\*460, дверь стекло-металл**

**Размеры изделия (ШхГхВ), мм: 600x460x630**

**Вес изделия, кг: 25**

**Макс. грузоподъемность, кг: 90**

**Макс. внутренняя глубина по макс. раздвинутым стойкам, мм 340**



**NT WALLBOX PRO 12-66 B Шкаф 19" настенный, двухсекционный, черный 12U 600\*660, дверь стекло-металл**

**NT WALLBOX PRO 12-66 G Шкаф 19" настенный, двухсекционный, серый 12U 600\*660, дверь стекло-металл**

**Размеры изделия (ШхГхВ), мм: 600x660x630**

**Вес изделия, кг: 31**

**Макс. грузоподъемность, кг: 60**

**Макс. внутренняя глубина по макс. раздвинутым стойкам, мм 540**



**NT WALLBOX PRO 15-64 В Шкаф 19" настенный, двухсекционный, черный 15U 600\*460, дверь стекло-металл**



**NT WALLBOX PRO 15-64 G Шкаф 19" настенный, двухсекционный, серый 15U 600\*460, дверь стекло-металл**

**Размеры изделия (ШхГхВ), мм: 600x460x760**

**Вес изделия, кг: 29**

**Макс. грузоподъемность, кг: 110**

**Макс. внутренняя глубина по макс. раздвинутым стойкам, мм: 340**

**NT WALLBOX PRO 15-66 G Шкаф 19" настенный, двухсекционный, серый 15U 600\*660, дверь стекло-металл**



**NT WALLBOX PRO 15-66 В Шкаф 19" настенный, двухсекционный, черный 15U 600\*660, дверь стекло-металл**

**Размеры изделия (ШхГхВ), мм: 600x660x760**

**Вес изделия, кг: 35**

**Макс. грузоподъемность, кг: 75**

**Макс. внутренняя глубина по макс. раздвинутым стойкам, мм 540**

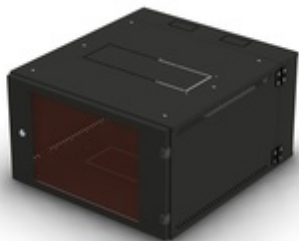

**NT WALLBOX PRO 6-64 B Шкаф 19" настенный, двухсекционный, черный 6U 600\*460, дверь стекло-металл**

**NT WALLBOX PRO 6-64 G Шкаф 19" настенный, двухсекционный, серый 6U 600\*460, дверь стекло-металл**

**Размеры изделия (ШхГхВ), мм: 600x460x360**

**Вес изделия, кг: 20**

**Макс. грузоподъемность, кг: 45**

**Макс. внутренняя глубина по макс. раздвинутым стойкам, мм 340**

**NT WALLBOX PRO 6-66 G Шкаф 19" настенный, двухсекционный, серый 6U 600\*660, дверь стекло-металл**

**NT WALLBOX PRO 6-66 B Шкаф 19" настенный, двухсекционный, черный 6U 600\*660, дверь стекло-металл**



**Размеры изделия (ШхГхВ), мм: 600x660x360**

**Вес изделия, кг: 24**

**Макс. грузоподъемность, кг: 30**

**Макс. внутренняя глубина по макс. раздвинутым стойкам, мм 540**

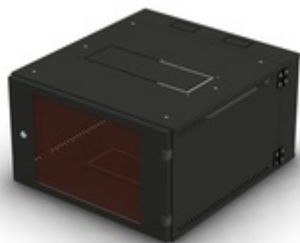

**NT WALLBOX PRO 9-64 В Шкаф 19" настенный, двухсекционный, черный 9U 600\*460, дверь стекло-металл**

**NT WALLBOX PRO 9-64 G Шкаф 19" настенный, двухсекционный, серый 9U 600\*460, дверь стекло-металл**

**Размеры изделия (ШхГхВ), мм: 600x460x500**

**Вес изделия, кг: 21**

**Макс. грузоподъемность, кг: 70**

**Макс. внутренняя глубина по макс. раздвинутым стойкам, мм: 340**



**NT WALLBOX PRO 9-66 G Шкаф 19" настенный, двухсекционный, серый 9U 600\*660, дверь стекло-металл**

**NT WALLBOX PRO 9-66 В Шкаф 19" настенный, двухсекционный, черный 9U 600\*660, дверь стекло-металл**

**Размеры изделия (ШхГхВ), мм: 600x660x500**

**Вес изделия, кг: 26**

**Макс. грузоподъемность, кг: 45**

**Макс. внутренняя глубина по макс. раздвинутым стойкам, мм 540**

# Стеллажи напольные



# Стеллажи аккумуляторные, 3 полки

Стеллажи аккумуляторные серии AccuRack предназначены для установки аккумуляторных батарей, источников бесперебойного питания, а также другого электротехнического оборудования внутри офисных и производственных помещений. Стеллажи изготовлены в соответствии с требованиями ГОСТ 28601.2. Производятся из холоднокатанной листовой стали толщиной 1.5 - 2 мм. Стеллаж устанавливается на 4 шарнирные регулируемые ножки, что дает возможность эксплуатировать его даже на неровной поверхности. Комплект поставки - 4 шарнирные ножки, комплект винтов, шайб и гаек для сборки стеллажа, полки. Стеллажи поставляются разобранными в компактной упаковке, состоящей из 2-х частей.

## NT AccuRack 10-84 B Стеллаж аккумуляторный, черный 1000\*800\*400, 3 полки

Артикул: 166081

### Характеристики

Габариты изделия (ВхШхГ), мм	1000x800x400
Вес изделия, кг	41
Макс. грузоподъемность, кг	1000
Макс. грузоподъемность крыши, кг	150
Макс. грузоподъемность полки, кг	300
Размеры упаковки (1 часть), мм	1430x825x200
Размеры упаковки (2 часть), мм	810x380x145

## NT AccuRack 10-84 G Стеллаж аккумуляторный, серый 1000\*800\*400, 3 полки

Артикул: 166084

### Характеристики

Габариты изделия (ВхШхГ), мм	1000x800x400
Вес изделия, кг	41
Макс. грузоподъемность, кг	1000
Макс. грузоподъемность крыши, кг	150
Макс. грузоподъемность полки, кг	300
Размеры упаковки (1 часть), мм	1430x825x200
Размеры упаковки (2 часть), мм	810x380x145

# Стеллажи аккумуляторные, 5 полок

Стеллажи аккумуляторные серии AccuRack предназначены для установки аккумуляторных батарей, источников бесперебойного питания, а также другого электротехнического оборудования внутри офисных и производственных помещений. Стеллажи изготовлены в соответствии с требованиями ГОСТ 28601.2. Производятся из холоднокатанной листовой стали толщиной 1.5 - 2 мм. Стеллаж устанавливается на 4 шарнирные регулируемые ножки, что дает возможность эксплуатировать его даже на неровной поверхности. Комплект поставки - 4 шарнирные ножки, комплект винтов, шайб и гаек для сборки стеллажа, полки. Стеллажи поставляются разобранными в компактной упаковке, состоящей из 3-х частей.

## NT AccuRack 16-84 B Стеллаж аккумуляторный, черный 1600\*800\*400, 5 полок

Артикул: 166088

### Характеристики

Габариты изделия (ВхШхГ), мм	1600x800x400
Вес изделия, кг	57
Макс. грузоподъемность, кг	1000
Макс. грузоподъемность крыши, кг	150
Макс. грузоподъемность полки, кг	300
Размеры упаковки (1 часть), мм	1630x825x200
Размеры упаковки (2 часть), мм	810x380x145
Размеры упаковки (3 часть), мм	800x380x85

## NT AccuRack 16-84 G Стеллаж аккумуляторный, серый 1600\*800\*400, 5 полок

Артикул: 166092

### Характеристики

Габариты изделия (ВхШхГ), мм	1600x800x400
Вес изделия, кг	57
Макс. грузоподъемность, кг	1000
Макс. грузоподъемность крыши, кг	150
Макс. грузоподъемность полки, кг	300
Размеры упаковки (1 часть), мм	1630x825x200
Размеры упаковки (2 часть), мм	810x380x145
Размеры упаковки (3 часть), мм	800x380x85

# Стойки напольные

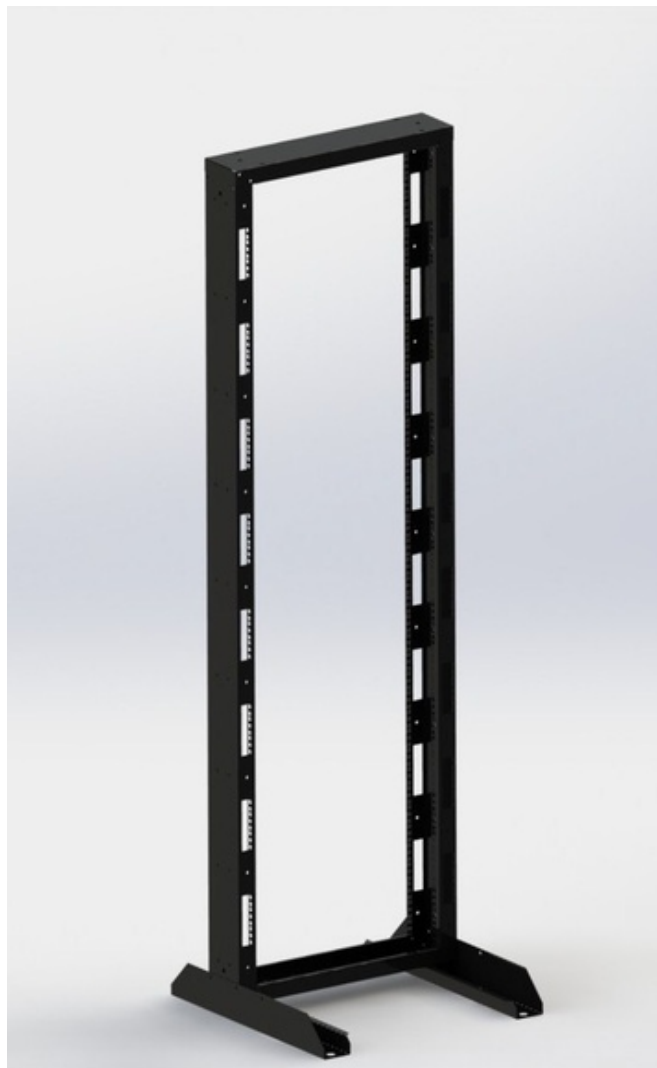

# Стойки напольные однорамные

Однорамные монтажные стойки серии R предназначены для установки 19" сетевого, телекоммуникационного и коммутационного оборудования, не требующего дополнительных защитных корпусов. Стойки могут устанавливаться внутри офисных и производственных помещений с достаточной вентиляцией. В стойках обеспечивается прямой доступ к оборудованию с целью изменения настроек и коммутации в процессе эксплуатации. Материал - листовая сталь 1,5 мм. Представляет собой силовую раму, закрепленную на основании. Основание устанавливается на 4 шарнирные регулируемые ножки, что дает возможность эксплуатировать их даже на неровной поверхности. Возможна установка поворотных роликов (не входят в комплектацию шкафа). Комплект поставки - 4 шарнирные ножки и комплект винтов, шайб и гаек для сборки шкафа. Поставляются разобранными в компактной упаковке, состоящей из 1-й части.

## NT R 2710 B Стойка 19" однорамная, черная 27U

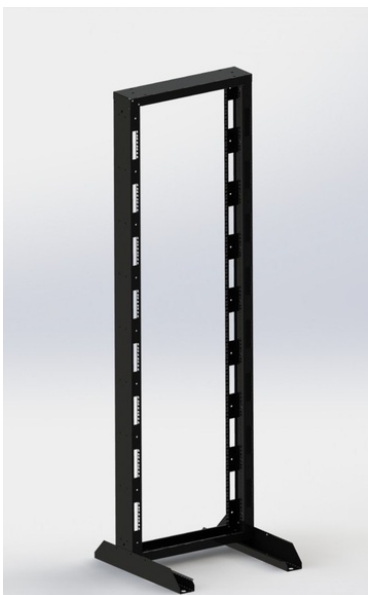

Артикул: 088822

### Характеристики

Габариты изделия (ВхШхГ), мм 1334х600х600

Вес изделия, кг 15,3

Макс. грузоподъемность, кг 100

Размеры упаковки (1 часть), мм 1300х165х120

## NT R 2710 G Стойка 19" однорамная, серая 27U

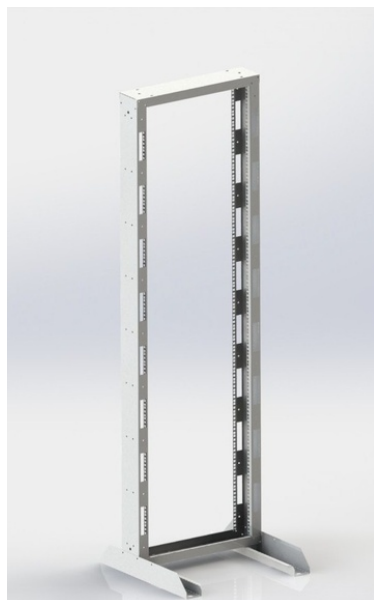

Артикул: 088823

### Характеристики

Габариты изделия (ВхШхГ), мм 1334х600х600

Вес изделия, кг 15,3

Макс. грузоподъемность, кг 100

Размеры упаковки (1 часть), мм 1300х165х120



## NT R 3310 B Стойка 19" однорамная, черная 33U

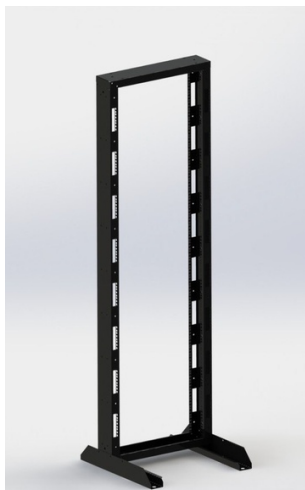

Артикул: 081968

### Характеристики

Габариты изделия (ВхШхГ), мм 1600х600х600

Вес изделия, кг 16,6

Макс. грузоподъемность, кг 100

Размеры упаковки (1 часть), мм 1565х165х120

## NT R 3310 G Стойка 19" однорамная, серая 33U

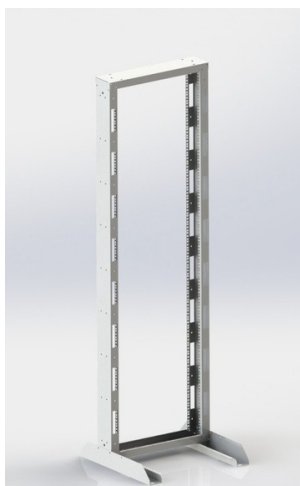

Артикул: 078190

### Характеристики

Габариты изделия (ВхШхГ), мм 1600х600х600

Вес изделия, кг 16,6

Макс. грузоподъемность, кг 100

Размеры упаковки (1 часть), мм 1565х165х120

## NT R 4210 B Стойка 19" однорамная, черная 42U

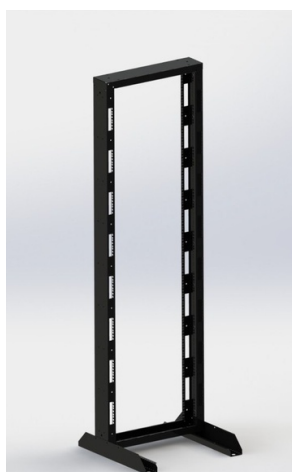

Артикул: 081969

### Характеристики

Габариты изделия (ВхШхГ), мм 2000х600х600

Вес изделия, кг 19

Макс. грузоподъемность, кг 100

Размеры упаковки (1 часть), мм 1965х165х120

# NT R 4210 G Стойка 19" однорамная, серая 42U

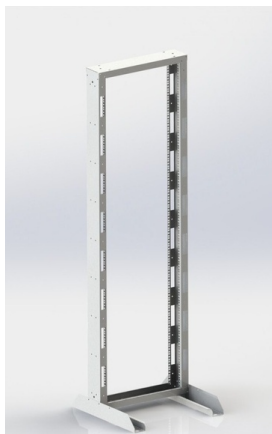

Артикул: 078191

## Характеристики

Габариты изделия (ВхШхГ), мм 2000х600х600

Вес изделия, кг 19

Макс. грузоподъемность, кг 100

Размеры упаковки (1 часть), мм 1965х165х120

# Стойки напольные двухрамные

Двухрамные монтажные стойки серии R предназначены для установки 19" сетевого, телекоммуникационного и коммутационного оборудования, не требующего дополнительных защитных корпусов. Стойки могут устанавливаться внутри офисных и производственных помещений с достаточной вентиляцией. В стойках обеспечивается прямой доступ к оборудованию с целью изменения настроек и коммутации в процессе эксплуатации. Материал - листовая сталь 1,5 мм. Состоят из 2-х силовых рам, закрепленных на основании, расстояние между рамами регулируется. Основание устанавливается на 4 шарнирные регулируемые ножки, что дает возможность эксплуатировать стойки даже на неровной поверхности. Возможна установка поворотных роликов (не входят в комплектацию шкафа). Комплект поставки - 4 шарнирные ножки и комплект винтов, шайб и гаек для сборки шкафа. Поставляются разобранными в компактной упаковке, состоящей из 1-й части.

## NT R 2720 В Стойка 19" двухрамная раздвижная, черная 27U



Артикул: 088821

### Характеристики

Габариты изделия (ВхШхГ), мм	1324x600x1000
Вес изделия, кг	22,6
Макс. грузоподъемность, кг	400
Макс. внутренняя глубина по макс. раздвинутым стойкам, мм	790
Размеры упаковки (1 часть), мм	1300x245x120

## NT R 2720 G Стойка 19" двухрамная раздвижная, серая 27U



Артикул: 089082

### Характеристики

Габариты изделия (ВхШхГ), мм	1324x600x1000
Вес изделия, кг	22,6
Макс. грузоподъемность, кг	400
Макс. внутренняя глубина по макс. раздвинутым стойкам, мм	790
Размеры упаковки (1 часть), мм	1300x245x120

## NT R 3320 B Стойка 19" двухрамная раздвижная, черная 33U



Артикул: 081966

### Характеристики

Габариты изделия (ВхШхГ), мм	1590x600x1000
Вес изделия, кг	25,3
Макс. грузоподъемность, кг	400
Макс. внутренняя глубина по макс. раздвинутым стойкам, мм	790
Размеры упаковки (1 часть), мм	1565x245x120

## NT R 3320 G Стойка 19" двухрамная раздвижная, серая 33U



Артикул: 078188

### Характеристики

Габариты изделия (ВхШхГ), мм	1590x600x1000
Вес изделия, кг	25,3
Макс. грузоподъемность, кг	400
Макс. внутренняя глубина по макс. раздвинутым стойкам, мм	790
Размеры упаковки (1 часть), мм	1565x245x120

## NT R 4220 B Стойка 19" двухрамная раздвижная, черная 42U



Артикул: 081967

### Характеристики

Габариты изделия (ВхШхГ), мм	1990x600x1000
Вес изделия, кг	28,7
Макс. грузоподъемность, кг	400
Макс. внутренняя глубина по макс. раздвинутым стойкам, мм	790
Размеры упаковки (1 часть), мм	1965x245x120

## NT R 4220 G Стойка 19" двухрамная раздвижная, серая 42U



Артикул: 078189

### Характеристики

Габариты изделия (ВхШхГ), мм	1990x600x1000
Вес изделия, кг	28,7
Макс. грузоподъемность, кг	400
Макс. внутренняя глубина по макс. раздвинутым стойкам, мм	790
Размеры упаковки (1 часть), мм	1965x245x120

## NT R 4720 B Стойка 19" двухрамная раздвижная, черная 47U



Артикул: 161039

### Характеристики

Габариты изделия (ВхШхГ), мм	2215x600x1000
Вес изделия, кг	31
Макс. грузоподъемность, кг	400
Макс. внутренняя глубина по макс. раздвинутым стойкам, мм	790
	2200x245x120

## NT R 4720 G Стойка 19" двухрамная раздвижная, серая 47U



Артикул: 161040

### Характеристики

Габариты изделия (ВхШхГ), мм	2215x600x1000
Вес изделия, кг	31
Макс. грузоподъемность, кг	400
Макс. внутренняя глубина по макс. раздвинутым стойкам, мм	790
Размеры упаковки (1 часть), мм	2200x245x120

## NT R 5220 B Стойка 19" двухрамная раздвижная, черная 52U



Артикул: 195841

### Характеристики

Габариты изделия (ВхШхГ), мм	2437x600x1000
Вес изделия, кг	34
Макс. грузоподъемность, кг	400
Макс. внутренняя глубина по макс. раздвинутым стойкам, мм	790
Размеры упаковки (1 часть), мм	2400x245x120

## NT R 5220 G Стойка 19" двухрамная раздвижная, серая 52U



Артикул: 195842

### Характеристики

Габариты изделия (ВхШхГ), мм	2437x600x1000
Вес изделия, кг	34
Макс. грузоподъемность, кг	400
Макс. внутренняя глубина по макс. раздвинутым стойкам, мм	790
Размеры упаковки (1 часть), мм	2400x245x120

# Стойки напольные серверные

Двухрамные **серверные** раздвижные стойки **повышенной грузоподъемности** серии RS предназначены для установки 19" сетевого, телекоммуникационного и коммутационного оборудования большой массы, не требующего дополнительных защитных корпусов. Стойки могут устанавливаться внутри офисных и производственных помещений с достаточной вентиляцией. В стойках обеспечивается прямой доступ к оборудованию с целью изменения настроек и коммутации в процессе эксплуатации.

Материал - листовая сталь 1,5-2 мм.

Состоят из 2-х сборных силовых рам, соединенных между собой при помощи специальных поперечен в верхней и нижней частях. Через поперечены и сопутствующие им кронштейны осуществляется регулировка монтажной глубины стойки.

Основной способ размещения стоек - на ровном полу на собственном основании. При этом крепление стойки к полу осуществляется анкерными болтами, входящими в комплектацию. Возможна установка стоек на регулируемые опоры и/или поворотные ролики - и опоры, и ролики приобретаются отдельно. Установка стоек на ролики – только для транспортировки на место монтажа. После транспортировки стойки необходимо установить ее на регулируемые шарнирные опоры или на само основание. Оставляются разобранными в компактной упаковке, состоящей из 1-й части.

## NT RS 2422 В Стойка серверная 19" двухрамная, раздвижная до 830 мм, 24U, черный

Артикул: 194788

### Характеристики

Габариты изделия (ВхШхГ), мм	1229x550x770...1013
Вес изделия, кг	25
Макс. грузоподъемность, кг	1500
Макс. внутренняя глубина по макс. раздвинутым стойкам, мм	587...830
Размеры упаковки (1 часть), мм	1250x280x130



## NT RS 2422 G Стойка серверная 19" двухрамная, раздвижная до 830 мм, 24U, серый

Артикул: 194789

### Характеристики

Габариты изделия (ВхШхГ), мм	1229x550x770...1013
Вес изделия, кг	25
Макс. грузоподъемность, кг	1500
Макс. внутренняя глубина по макс. раздвинутым стойкам, мм	587...830
	1250x280x130



# NT RS 2423 B Стойка серверная 19" двухрамная, раздвижная до 1000 мм, 24U, черный

Артикул: 194790



## Характеристики

Габариты изделия (ВхШхГ), мм	1229x550x940...1183
Вес изделия, кг	26
Макс. грузоподъемность, кг	1500
Макс. внутренняя глубина по макс. раздвинутым стойкам, мм	757...1000
Размеры упаковки (1 часть), мм	1250x280x130

# NT RS 2423 G Стойка серверная 19" двухрамная, раздвижная до 1000 мм, 24U, серый

Артикул: 194791



## Характеристики

Габариты изделия (ВхШхГ), мм	1229x550x940...1183
Вес изделия, кг	26
Макс. грузоподъемность, кг	1500
Макс. внутренняя глубина по макс. раздвинутым стойкам, мм	757...1000
Размеры упаковки (1 часть), мм	1250x280x130

# NT RS 3322 B Стойка серверная 19" двухрамная, раздвижная до 830 мм, 33U, черный

Артикул: 194792



## Характеристики

Габариты изделия (ВхШхГ), мм	1629x550x770...1013
Вес изделия, кг	29
Макс. грузоподъемность, кг	1500
Макс. внутренняя глубина по макс. раздвинутым стойкам, мм	587...830
Размеры упаковки (1 часть), мм	1660x280x130



## **NT RS 3322 G Стойка серверная 19" двухрамная, раздвижная до 830 мм, 33U, серый**

Артикул: 194793



### **Характеристики**

Габариты изделия (ВхШхГ), мм	1629x550x770...1013
Вес изделия, кг	29
Макс. грузоподъемность, кг	1500
Макс. внутренняя глубина по макс. раздвинутым стойкам, мм	587...830
Размеры упаковки (1 часть), мм	1660x280x130

## **NT RS 3323 B Стойка серверная 19" двухрамная, раздвижная до 1000 мм, 33U, черный**

Артикул: 194794



### **Характеристики**

Габариты изделия (ВхШхГ), мм	1629x550x940...1183
Вес изделия, кг	30
Макс. грузоподъемность, кг	1500
Макс. внутренняя глубина по макс. раздвинутым стойкам, мм	757...1000
Размеры упаковки (1 часть), мм	1660x280x130

## **NT RS 3323 G Стойка серверная 19" двухрамная, раздвижная до 1000 мм, 33U, серый**

Артикул: 194795



### **Характеристики**

Габариты изделия (ВхШхГ), мм	1629x550x940...1183
Вес изделия, кг	30
Макс. грузоподъемность, кг	1500
Макс. внутренняя глубина по макс. раздвинутым стойкам, мм	757...1000
Размеры упаковки (1 часть), мм	1660x280x130

## **NT RS 4222 B Стойка серверная 19" двухрамная, раздвижная до 830 мм, 42U, черный**

Артикул: 194796



### **Характеристики**

Габариты изделия (ВхШхГ), мм	2029x550x770...1013
Вес изделия, кг	33
Макс. грузоподъемность, кг	1500
Макс. внутренняя глубина по макс. раздвинутым стойкам, мм	587...830
Размеры упаковки (1 часть), мм	2080x280x130

## **NT RS 4222 G Стойка серверная 19" двухрамная, раздвижная до 830 мм, 42U, серый**

Артикул: 194797



### **Характеристики**

Габариты изделия (ВхШхГ), мм	2029x550x770...1013
Вес изделия, кг	33
Макс. грузоподъемность, кг	1500
Макс. внутренняя глубина по макс. раздвинутым стойкам, мм	587...830
Размеры упаковки (1 часть), мм	2080x280x130

## **NT RS 4223 B Стойка серверная 19" двухрамная, раздвижная до 1000 мм, 42U, черный**

Артикул: 194798



### **Характеристики**

Габариты изделия (ВхШхГ), мм	2029x550x940...1183
Вес изделия, кг	34
Макс. грузоподъемность, кг	1500
Макс. внутренняя глубина по макс. раздвинутым стойкам, мм	757...1000
Размеры упаковки (1 часть), мм	2080x280x130

# NT RS 4223 G Стойка серверная 19" двухрамная, раздвижная до 1000 мм, 42U, серый

Артикул: 194799

## Характеристики

Габариты изделия (ВхШхГ), мм	2029x550x940...1183
Вес изделия, кг	34
Макс. грузоподъемность, кг	1500
Макс. внутренняя глубина по макс. раздвинутым стойкам, мм	757...1000
Размеры упаковки (1 часть), мм	2080x280x130



# NT RS 4722 B Стойка серверная 19" двухрамная, раздвижная до 830 мм, 47U, черный

Артикул: 194800

## Характеристики

Габариты изделия (ВхШхГ), мм	2251x550x770...1013
Вес изделия, кг	35
Макс. грузоподъемность, кг	1500
Макс. внутренняя глубина по макс. раздвинутым стойкам, мм	587...830
Размеры упаковки (1 часть), мм	2305x280x130



# NT RS 4722 G Стойка серверная 19" двухрамная, раздвижная до 830 мм, 47U, серый

Артикул: 194801

## Характеристики

Габариты изделия (ВхШхГ), мм	2251x550x770...1013
Вес изделия, кг	35
Макс. грузоподъемность, кг	1500
Макс. внутренняя глубина по макс. раздвинутым стойкам, мм	587...830
Размеры упаковки (1 часть), мм	2305x280x130



## **NT RS 4723 B Стойка серверная 19" двухрамная, раздвижная до 1000 мм, 47U, черный**

Артикул: 194802

### **Характеристики**

Габариты изделия (ВхШхГ), мм	2251x550x940...1183
Вес изделия, кг	36
Макс. грузоподъемность, кг	1500
Макс. внутренняя глубина по макс. раздвинутым стойкам, мм	757...1000
Размеры упаковки (1 часть), мм	2305x280x130



## **NT RS 4723 G Стойка серверная 19" двухрамная, раздвижная до 1000 мм, 47U, серый**

Артикул: 194803

### **Характеристики**

Габариты изделия (ВхШхГ), мм	2251x550x940...1183
Вес изделия, кг	36
Макс. грузоподъемность, кг	1500
Макс. внутренняя глубина по макс. раздвинутым стойкам, мм	757...1000
Размеры упаковки (1 часть), мм	2305x280x130



## **NT RS 5222 B Стойка серверная 19" двухрамная, раздвижная до 830 мм, 52U, черный**

Артикул: 194804

### **Характеристики**

Габариты изделия (ВхШхГ), мм	2473x550x770...1013
Вес изделия, кг	37
Макс. грузоподъемность, кг	1500
Макс. внутренняя глубина по макс. раздвинутым стойкам, мм	587...830
Размеры упаковки (1 часть), мм	2505x280x130



## **NT RS 5222 G Стойка серверная 19" двухрамная, раздвижная до 830 мм, 52U, серый**

Артикул: 194805

### **Характеристики**

Габариты изделия (ВхШхГ), мм	2473x550x770...1013
Вес изделия, кг	37
Макс. грузоподъемность, кг	1500
Макс. внутренняя глубина по макс. раздвинутым стойкам, мм	587...830
Размеры упаковки (1 часть), мм	2505x280x130



## **NT RS 5223 B Стойка серверная 19" двухрамная, раздвижная до 1000 мм, 52U, черный**

Артикул: 194806

### **Характеристики**

Габариты изделия (ВхШхГ), мм	2473x550x940...1183
Вес изделия, кг	39
Макс. грузоподъемность, кг	1500
Макс. внутренняя глубина по макс. раздвинутым стойкам, мм	757...1000
Размеры упаковки (1 часть), мм	2505x280x130



## **NT RS 5223 G Стойка серверная 19" двухрамная, раздвижная до 1000 мм, 52U, серый**

Артикул: 194807

### **Характеристики**

Габариты изделия (ВхШхГ), мм	2473x550x940...1183
Вес изделия, кг	39
Макс. грузоподъемность, кг	1500
Макс. внутренняя глубина по макс. раздвинутым стойкам, мм	757...1000
Размеры упаковки (1 часть), мм	2505x280x130



# Шкафы всепогодные



# Шкафы напольные

Предназначены для размещения телекоммуникационного и электротехнического оборудования с целью его автономного функционирования с обеспечением защиты от воздействий окружающей среды и несанкционированного доступа. Представляет собой шкаф с возможностью размещения его на улице, может иметь собственную систему вентиляции и терморегулирования.

Шкафы выполнены в системе несущих конструкций серии 482,6 мм ГОСТ 28601-90 (19-дюймовому стандарту IEC 297).

Шкафы изготовлены в климатическом исполнении УХЛ категории 1.1 по ГОСТ 15150-69 и предназначены для эксплуатации на открытом воздухе при температуре окружающего воздуха от -40°C до +40°C и относительной влажности окружающего воздуха до 80% при 25°C.

Базовая степень защиты по ГОСТ 14254-96 (МЭК 529-89) – IP55.

Особенности конструкции:

Конструктивно шкаф представлен цельносварной рамой со съёмными стенками, крышей, цоколем и дверью.

Съёмные стенки выполнены по принципу «сэндвич-панелей» – внешняя и внутренняя оболочки изготовлены из стали, в качестве внутреннего утеплителя используется пенополистирол толщиной 50мм. Стенки быстросъёмные, крепятся на раме с помощью нескольких приварных шпилек и гаск, что максимально облегчает установку и наладку внутреннего оборудования.

## NT CLIM.OUT.F11 24-88 Шкаф всепогодный, 24U 800x800



Артикул: 181454

### Характеристики

Размеры изделия (ШxГxВ), мм	791x791x1670
Полезная емкость, U	24
Вес изделия, кг	153
Макс. грузоподъемность, кг	800
Полезные внутренние размеры (ШxГxВ), мм	600x600x1200
Размеры упаковки (1 часть), мм	800x1200x1850

## NT CLIM.OUT.F11 24-810 Шкаф всепогодный, 24U 800x1000



Артикул: 181455

### Характеристики

Размеры изделия (ШxГxВ), мм	791x991x1670
Полезная емкость, U	24
Вес изделия, кг	175
Макс. грузоподъемность, кг	800
Полезные внутренние размеры (ШxГxВ), мм	600x800x1200
Размеры упаковки (1 часть), мм	800x1200x1850

## NT CLIM.OUT.F11 33-88 Шкаф всепогодный, 33U 800x800



Артикул: 181456

### Характеристики

Размеры изделия (ШхГхВ), мм	791x791x2070
Полезная емкость, U	33
Вес изделия, кг	180
Макс. грузоподъемность, кг	800
Полезные внутренние размеры (ШхГхВ), мм	600x600x1600
Размеры упаковки (1 часть), мм	800x1200x2250

## NT CLIM.OUT.F11 33-810 Шкаф всепогодный, 33U 800x1000



Артикул: 181457

### Характеристики

Размеры изделия (ШхГхВ), мм	791x991x2070
Полезная емкость, U	33
Вес изделия, кг	205
Макс. грузоподъемность, кг	800
Полезные внутренние размеры (ШхГхВ), мм	600x800x1600
Размеры упаковки (1 часть), мм	800x1200x2250

## NT CLIM.OUT.F11 42-88 Шкаф всепогодный, 42U 800x800



Артикул: 181458

### Характеристики

Размеры изделия (ШхГхВ), мм	791x791x2470
Полезная емкость, U	42
Вес изделия, кг	205
Макс. грузоподъемность, кг	800
Полезные внутренние размеры (ШхГхВ), мм	600x600x2000
Размеры упаковки (1 часть), мм	800x1200x2650



## NT CLIM.OUT.F11 42-810 Шкаф всепогодный, 42U 800x1000



Артикул: 181459

### Характеристики

Размеры изделия (ШхГхВ), мм	791x991x2470
Полезная емкость, U	42
Вес изделия, кг	232
Макс. грузоподъемность, кг	800
Полезные внутренние размеры (ШхГхВ), мм	600x800x2000
Размеры упаковки (1 часть), мм	800x1200x2650

## NT CLIM.OUT.F12 42-1610 Шкаф всепогодный, двухсекционный, 42U 1600x1000



### Характеристики

Размеры изделия (ШхГхВ), мм	1600x1000x2470
Полезная емкость, U	42
Вес изделия, кг	500
Макс. грузоподъемность, кг	1500
Полезные внутренние размеры (ШхГхВ), мм	600x800x2000 (каждый отсек)
Размеры упаковки (1 часть), мм	1600x1000x2600

## NT CLIM.OUT.F21 24-88 Шкаф всепогодный, под кондиционер, 24U 800x800

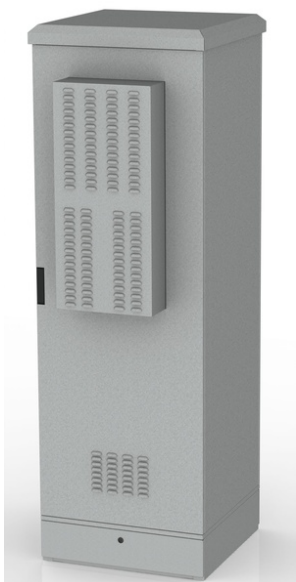

Артикул: 181460

### Характеристики

Размеры изделия (ШхГхВ), мм	791x961x1670
Полезная емкость, U	24
Вес изделия, кг	158
Макс. грузоподъемность, кг	800
Полезные внутренние размеры (ШхГхВ), мм	600x600x1200
Размеры упаковки (1 часть), мм	800x1200x1850

## **NT CLIM.OUT.F21 24-810 Шкаф всепогодный, под кондиционер, 24U 800x1000**

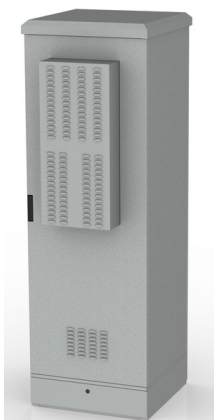

Артикул: 181461

### **Характеристики**

Размеры изделия (ШхГхВ), мм	791x1161x1670
Полезная емкость, U	24
Вес изделия, кг	179
Макс. грузоподъемность, кг	800
Полезные внутренние размеры (ШхГхВ), мм	600x800x1200
Размеры упаковки (1 часть), мм	800x1200x1850

## **NT CLIM.OUT.F21 33-88 Шкаф всепогодный, под кондиционер, 33U 800x800**

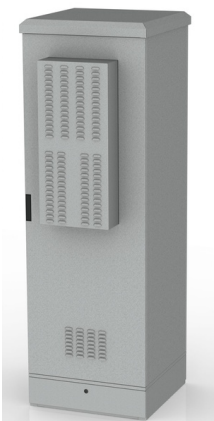

Артикул: 181462

### **Характеристики**

Размеры изделия (ШхГхВ), мм	791x961x2070
Полезная емкость, U	33
Вес изделия, кг	184
Макс. грузоподъемность, кг	800
Полезные внутренние размеры (ШхГхВ), мм	600x600x1600
Размеры упаковки (1 часть), мм	800x1200x2250

## **NT CLIM.OUT.F21 33-810 Шкаф всепогодный, под кондиционер, 33U 800x1000**

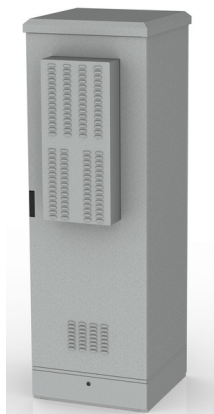

Артикул: 181463

### **Характеристики**

Размеры изделия (ШхГхВ), мм	791x1161x2070
Полезная емкость, U	33
Вес изделия, кг	208
Макс. грузоподъемность, кг	800
Полезные внутренние размеры (ШхГхВ), мм	600x800x1600
Размеры упаковки (1 часть), мм	800x1200x2250

## NT CLIM.OUT.F21 42-88 Шкаф всепогодный, под кондиционер, 42U 800x800

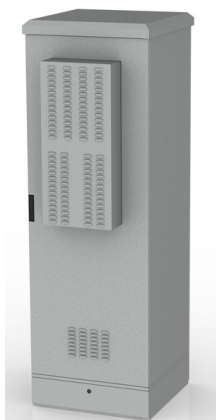

Артикул: 181464

### Характеристики

Размеры изделия (ШxГxВ), мм	791x961x2470
Полезная емкость, U	42
Вес изделия, кг	211
Макс. грузоподъемность, кг	800
Полезные внутренние размеры (ШxГxВ), мм	600x600x2000
Размеры упаковки (1 часть), мм	800x1200x2650

## NT CLIM.OUT.F21 42-810 Шкаф всепогодный, под кондиционер, 42U 800x1000

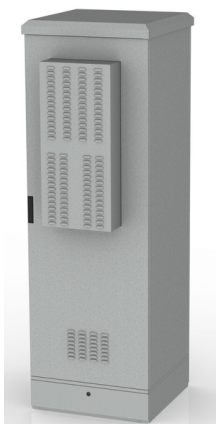

Артикул: 181465

### Характеристики

Размеры изделия (ШxГxВ), мм	791x1161x2470
Полезная емкость, U	42
Вес изделия, кг	239
Макс. грузоподъемность, кг	800
Полезные внутренние размеры (ШxГxВ), мм	600x800x2000
Размеры упаковки (1 часть), мм	800x1200x2650

## NT CLIM.OUT.F23 24-88 Шкаф всепогодный с решением для поддержания климата, 24U 800x800

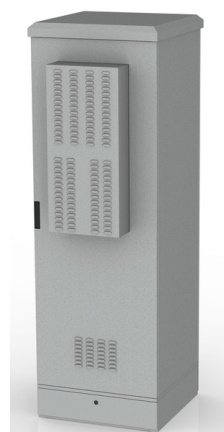

Артикул: 232488

### Характеристики

Размеры изделия (ШxГxВ), мм	791x961x1670
Полезная емкость, U	24
Вес изделия, кг	158
Макс. грузоподъемность, кг	800
Полезные внутренние размеры (ШxГxВ), мм	600x600x1200
Размеры упаковки (1 часть), мм	800x1200x1850

# Шкафы настенные

Предназначены для размещения телекоммуникационного и электротехнического оборудования с целью его автономного функционирования с обеспечением защиты от воздействий окружающей среды и несанкционированного доступа. Представляет собой шкаф с возможностью размещения его на улице, может иметь собственную систему вентиляции и терморегулирования.

Шкафы выполнены в системе несущих конструкций серии 482,6 мм ГОСТ 28601-90 (19-дюймовому стандарту IEC 297). Шкафы изготовлены в климатическом исполнении УХЛ категории 1.1 по ГОСТ 15150-69 и предназначены для эксплуатации на открытом воздухе при температуре окружающего воздуха от -40°C до +40°C и относительной влажности окружающего воздуха до 80% при 25°C.

Базовая степень защиты по ГОСТ 14254-96 (МЭК 529-89) – IP55.

Особенности конструкции:

Конструктивно шкаф представлен цельносварной рамой со съемными стенками, крышей, цоколем и дверью.

Съемные стенки выполнены по принципу «сэндвич-панелей» – внешняя и внутренняя оболочки изготовлены из стали, в качестве внутреннего утеплителя используется пенополистирол толщиной 50мм. Стенки быстросъемные, крепятся на раме с помощью нескольких приварных шпилек и гаек, что максимально облегчает установку и наладку внутреннего оборудования.

## NT CLIM.OUT.W11 06-88 Шкаф всепогодный, настенный, 6U 800x800



Артикул: 181466

### Характеристики

Размеры изделия (ШxГxВ), мм	791x791x654
Полезная емкость, U	6
Вес изделия, кг	92
Макс. грузоподъемность, кг	100
Полезные внутренние размеры (ШxГxВ), мм	600x600x335
Размеры упаковки (1 часть), мм	800x1200x835

## NT CLIM.OUT.W11 12-88 Шкаф всепогодный, настенный, 12U 800x800



Артикул: 181467

### Характеристики

Размеры изделия (ШxГxВ), мм	791x791x920
Полезная емкость, U	12
Вес изделия, кг	109
Макс. грузоподъемность, кг	100
Полезные внутренние размеры (ШxГxВ), мм	600x600x600
Размеры упаковки (1 часть), мм	800x1200x1100

## **NT CLIM.OUT.W11 18-88 Шкаф всепогодный, настенный, 18U 800x800**



Артикул: 181468

### **Характеристики**

Размеры изделия (ШxГxВ), мм	791x791x1190
Полезная емкость, U	18
Вес изделия, кг	125
Макс. грузоподъемность, кг	100
Полезные внутренние размеры (ШxГxВ), мм	600x600x865
Размеры упаковки (1 часть), мм	800x1200x1370

## **NT CLIM.OUT.W21 12-88 Шкаф всепогодный, настенный, под кондиционер, 12U 800x800**



Артикул: 181470

### **Характеристики**

Размеры изделия (ШxГxВ), мм	791x858x920
Полезная емкость, U	12
Вес изделия, кг	113
Макс. грузоподъемность, кг	100
Полезные внутренние размеры (ШxГxВ), мм	600x600x600
Размеры упаковки (1 часть), мм	800x1200x1100

## **NT CLIM.OUT.W21 18-88 Шкаф всепогодный, настенный, под кондиционер, 18U 800x800**



Артикул: 181471

### **Характеристики**

Размеры изделия (ШxГxВ), мм	791x858x1190
Полезная емкость, U	18
Вес изделия, кг	129
Макс. грузоподъемность, кг	100
Полезные внутренние размеры (ШxГxВ), мм	600x600x865
Размеры упаковки (1 часть), мм	800x1200x1370

Архангельск (8182)63-90-72  
Астана (7172)727-132  
Астрахань (8512)99-46-04  
Барнаул (3852)73-04-60  
Белгород (4722)40-23-64  
Брянск (4832)59-03-52  
Владивосток (423)249-28-31  
Волгоград (844)278-03-48  
Вологда (8172)26-41-59  
Воронеж (473)204-51-73  
Екатеринбург (343)384-55-89

Иваново (4932)77-34-06  
Ижевск (3412)26-03-58  
Иркутск (395)279-98-46  
Казань (843)206-01-48  
Калининград (4012)72-03-81  
Калуга (4842)92-23-67  
Кемерово (3842)65-04-62  
Киров (8332)68-02-04  
Краснодар (861)203-40-90  
Красноярск (391)204-63-61  
Курск (4712)77-13-04  
Липецк (4742)52-20-81

Магнитогорск (3519)55-03-13  
Москва (495)268-04-70  
Мурманск (8152)59-64-93  
Набережные Челны (8552)20-53-41  
Нижегород (831)429-08-12  
Новокузнецк (3843)20-46-81  
Новосибирск (383)227-86-73  
Омск (3812)21-46-40  
Орел (4862)44-53-42  
Оренбург (3532)37-68-04  
Пенза (8412)22-31-16

Пермь (342)205-81-47  
Ростов-на-Дону (863)308-18-15  
Рязань (4912)46-61-64  
Самара (846)206-03-16  
Санкт-Петербург (812)309-46-40  
Саратов (845)249-38-78  
Севастополь (8692)22-31-93  
Симферополь (3652)67-13-56  
Смоленск (4812)29-41-54  
Сочи (862)225-72-31  
Ставрополь (8652)20-65-13

Сургут (3462)77-98-35  
Тверь (4822)63-31-35  
Томск (3822)98-41-53  
Тула (4872)74-02-29  
Тюмень (3452)66-21-18  
Ульяновск (8422)24-23-59  
Уфа (347)229-48-12  
Хабаровск (4212)92-98-04  
Челябинск (351)202-03-61  
Череповец (8202)49-02-64  
Ярославль (4852)69-52-93

Киргизия (996)312-96-26-47    Казахстан (772)734-952-31    Таджикистан (992)427-82-92-69

<http://www.nttelecom.nt-rt.ru> || [nmh@nt-rt.ru](mailto:nmh@nt-rt.ru)